

Verslagnr: 20220009445-V.1

ORIGINEEL EXEMPLAAR

VERSLAG VAN DE GELIJKVORMIGHEIDSCONTROLE VAN EEN ELEKTRISCHE L.S en Z.L.S INSTALLATIE VOOR EEN DEFINITIEVE OF RESIDENTIELE AANSLUITING

ALGEMEENHEDEN

Aard installatie: Nieuwe installatie

Plaats van onderzoek: Bergkapelstraat 22, 1840 Londerzeel

Referentie: Boek I Hoofdstuk 6.4.

Inspectiedatum: 15-09-2022

Inspecteur: Axel VANDEN BULCKE

Eigenaar: /

Cont.Pers.: /

Referentie documenten:

Type lokalen: Huis

Aard onderzoek: Gelijkvormigheidscontrole voor de ingebruikname

Andere reglement:

Volgende controle op: 15-09-2047 of binnen de: 299 maanden

Installateur: LJP BELGIUM sprl

B.T.W.: BE0836169197

tel.:

BESCHRIJVING ELEKTRISCHE AANSLUITING

Benaming van de onderneming die de elektriciteit verdeelt: FLUVIUS

EAN nr.: 541448860020404783

Teller: 1SAG3100184167

Merk: Siconia

Stand I: 002112,812

Stand II: 001059,298

Aansluiting: Souterrain ou aérien (Ondergronds of bovengronds)

Dienstspanning: 3N400V

I max. aansluiting: 40A

Type stroom: Wisselspanning

Bescherming van de hoofdaansluiting:

aut.4p 32A

Aantal geleiders: 4

Doorsnede: 10 mm²

Meter-bordverbinding:

Kabeltype: XVB

VISUELE CONTROLES - METINGEN - TESTEN

Geviseerd en conforme schema's : JA

Beschrijving installatie:

 zie schema in bijlage eendraadschema en situatieplan werd voor gezien getekend

Installatie uitgevoerd overeenkomstig schema's: in orde

Staat van het vast elektrisch materieel (fixatie, degradatie ...): in orde

Inventaris van d uitwendige invloedsfactoren aanwezig en ondertekend: in orde

Bescherming tegen elektrische schokken:

Rechtstreekse aanraking: in orde

Onrechtstreekse aanraking: in orde

Differentiële testen per testknop: in orde

Foutlus controleren: in orde

Algemene isolatieweerstand: 999 Mohm

Doorsnede: 35 mm²

Spreidingswaarde: 12,9 Ohm

Aardelectrode:

type: lus

Continuïteit PE- en equipotentiaal verbinding: in orde

Materiële en externe invloedsfactoren: in orde

Diff.algemene schak.: 4p 40A/300mA

Verzegeld door een vulling: in orde

Bijkomende differentieel: 4p 40A/300mA

Nog niet geplaatst:

Aantal borden: 1

Aantal eindkringen : 37

Geschiktheid tussen beveiligingsinrichtingen en doorsnede sectie: In orde

Visuele inspectie van gevaarlijke vaste of stationaire apparatuur: In orde

Visuele inspectie van gevaarlijke verplaatsbare machine met vaste standplaats:

N.V.T.

Geschiktheid tussen het differentieel en de waarde v/d aardspreidingsweerstand: In orde

BESLUIT



DE INSTALLATIE IS CONFORM

De elektrische installatie voldoet aan de voorschriften van het Boek 1 inzake de installaties op laagspanning en op zeer lage spanning en mag in dienst worden genomen. Het volgend controlebezoek moet worden uitgevoerd binnen de door dit Boek Voorgescreven termijn (zie hierboven).

Voor de Technisch Directeur,
De Inspecteur,

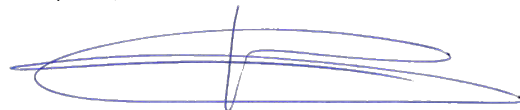

VASTSTELLINGEN

Nota (N) - Opmerking (O) - Inbreuk op boek 1 (I) - de nummers die verwijzen naar de standaard inbreuken

N11 () - Tenzij anders vermeld, maken de toestellen en apparaten aangesloten op de vaste installatie geen deel uit van de controle.

N12 () - Het onderzoek beperkt zich tot de gemak. toegankelijke, bereikbare en zichtbare delen van de instal. en sluit verborgen delen, zoals achter nissen, valse plafonds, e.d. uit.

N13 () - Tenzij anders vermeld, betreft het onderzoek de goede staat en/of werking van de installatie, de opvatting is niet van toepassing.

Verslagnr: **20220009445-V.1**

De inspecteur verklaart dat hij al de stappen van de procedure heeft gevolgd. JA

ORIGINEEL EXEMPLAAR**OPMERKINGEN:**

Volgens de onderafdeling 6.4.6.4.b.7. van het Boek 1 is het verplicht te herinneren) de verplichting het verslag van de gelijkvormigheidscontrole te bewaren in het dossier van de elektrische installatie;

b) de verplichting in het dossier elke wijziging aangebracht aan de elektrische installatie te vermelden;

c) de verplichting de met het toezicht belaste ambtenaar van de Federale Overheidsdienst die Energie onder zijn bevoegdheid heeft onmiddellijk in te lichten over elk ongeluk aan personen overkomen en rechtstreeks of onrechtstreeks te wijten aan de aanwezigheid van elektriciteit.

Boek 1: AREI goedgekeurd (of ingevoegd) door het koninklijk besluit van 8/09/2019.

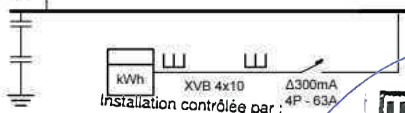
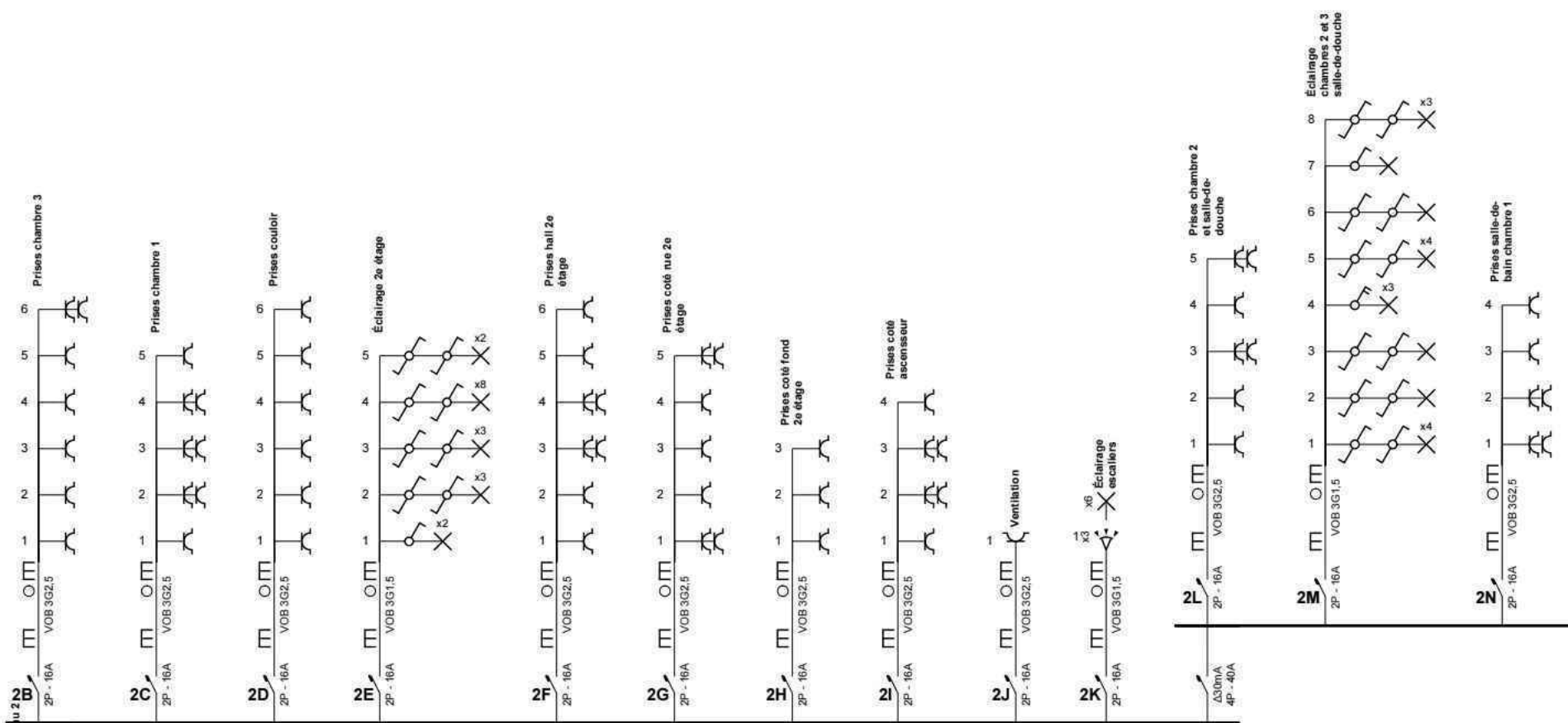

Installation gecontroleerd door:
INSPECT BELGIUM
 Organisme agréé
 Avenue Eiffel, 8 - 1300 Wavre - 010/280 577
 Inspecteur : VANDEN BULCKE Axel
 Date / Datum :
 PV n° :
 Signature / Handtekening :

Adresse de l'installation électrique
 Assia EL Assri et Mohamed Hadnan
 Bergkapelstraat 22
 1840 Londerzeel

Installateur
 LJPBELGIUM SPR
 Ingendaellaan 57
 1650 Beersel
 0836.169.197

p. 1/8
 Schéma unifilaire
 3 x 400V + N ~ 50Hz

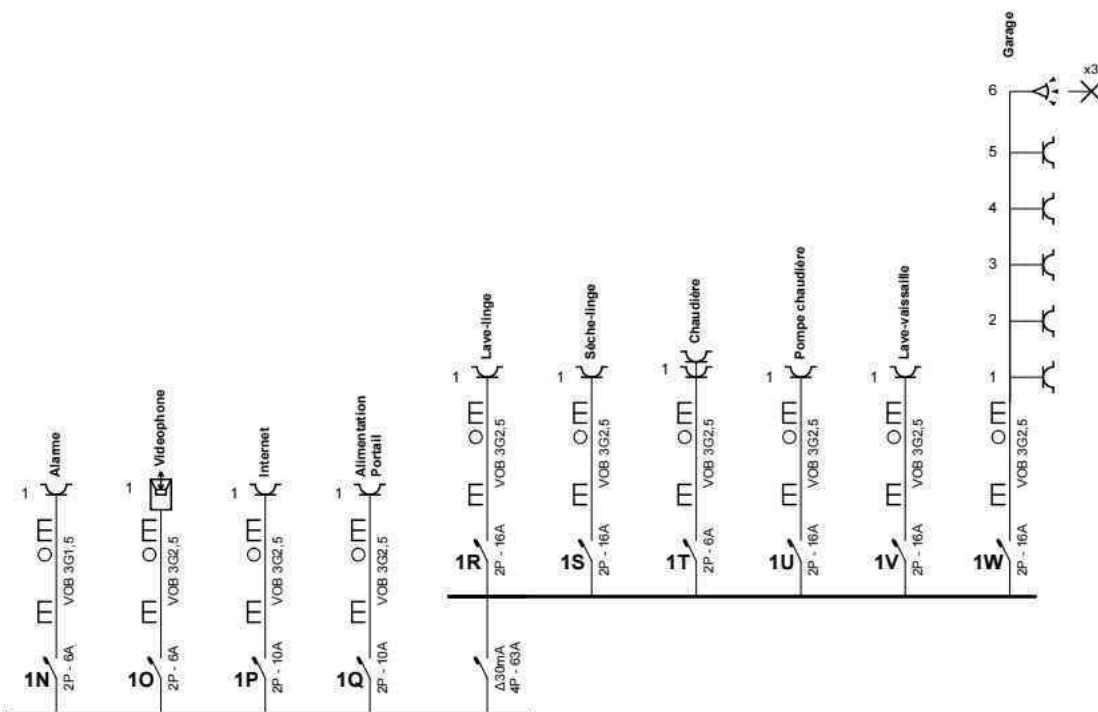

Installation contrôlée par :

Installatie gecontroleerd door:

Organisme agréé

Avenue Eiffel, 8 - 1300 Wavre - 010/280 577
 Inspecteur : VANDEN BULCKE Axel
 Date / Datum :
 PV n° :
 Signature / Handtekening :



Adresse de l'installation électrique

Assia EL Assri et Mohamed Hadnan
 Bergkapelstraat 22
 1840 Londerzeel

Installateur

LJPBELGIUM SPR
 Ingendaellaan 57
 1650 Beersel
 0836.169.197

p. 3/8

Schéma unifilaire

3 x 400V + N ~ 50Hz

Schéma dessiné par: Cristiano Cortez

RChaussée

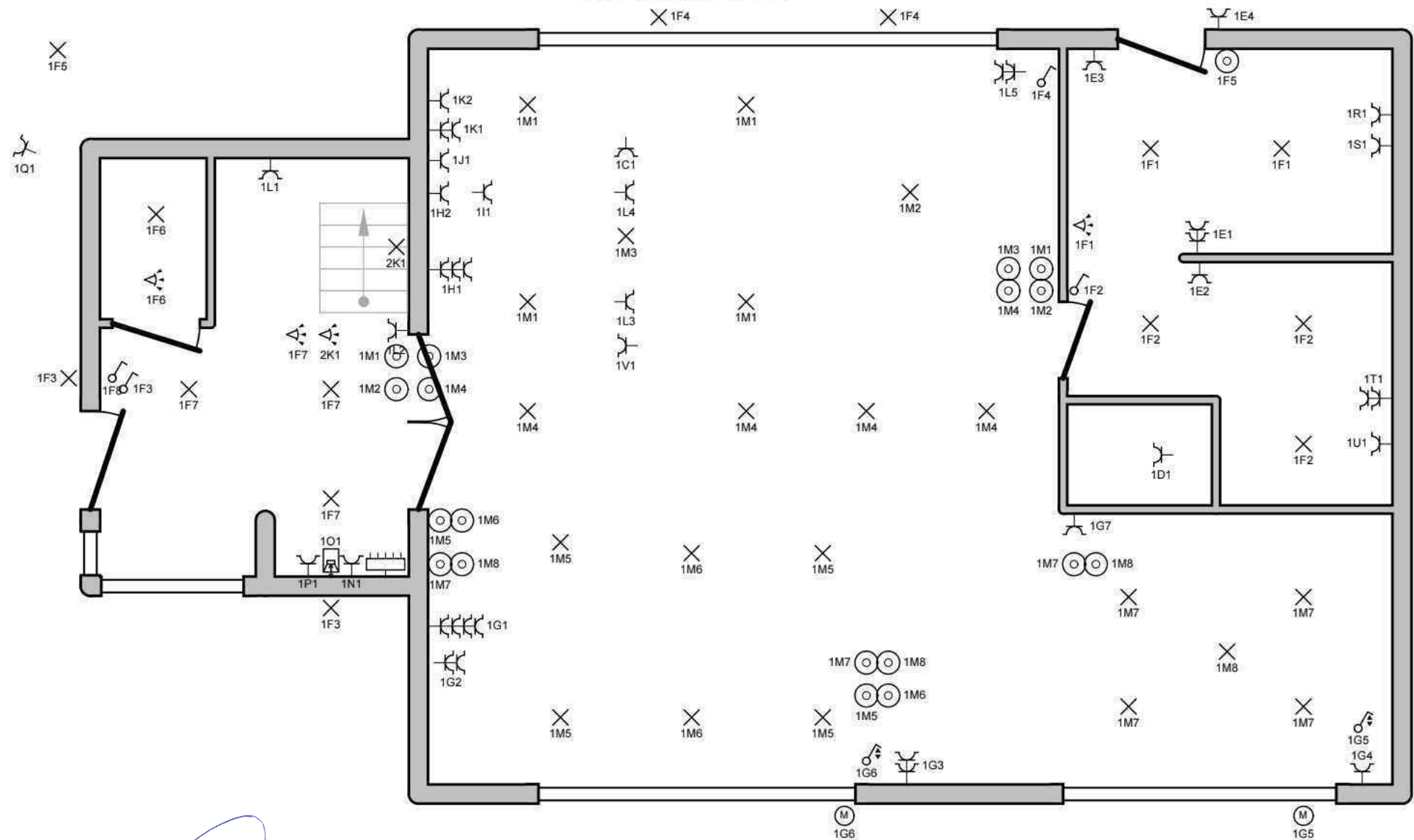

Installation contrôlée par :

Installatie gecontroleerd door:

Organisme agréé

Avenue Eiffel, 8 - 1300 Wavre - 010/280 577

Inspecteur : VANDEN BULCKE Axel

Date / Datum :

PV n° :

Signature / Handtekening :



Adresse de l'installation électrique

Assia EL Assri et Mohamed Hadnan

Bergkapelstraat 22

1840 Londerzeel

Installateur

LJPBELGIUM SPR

Ingendaellaan 57

1650 Beersel

0836.169.197

p. 4/8

Schéma de position

3 x 400V + N ~ 50Hz

Schéma dessiné par: Cristiano Cortez

1er étage

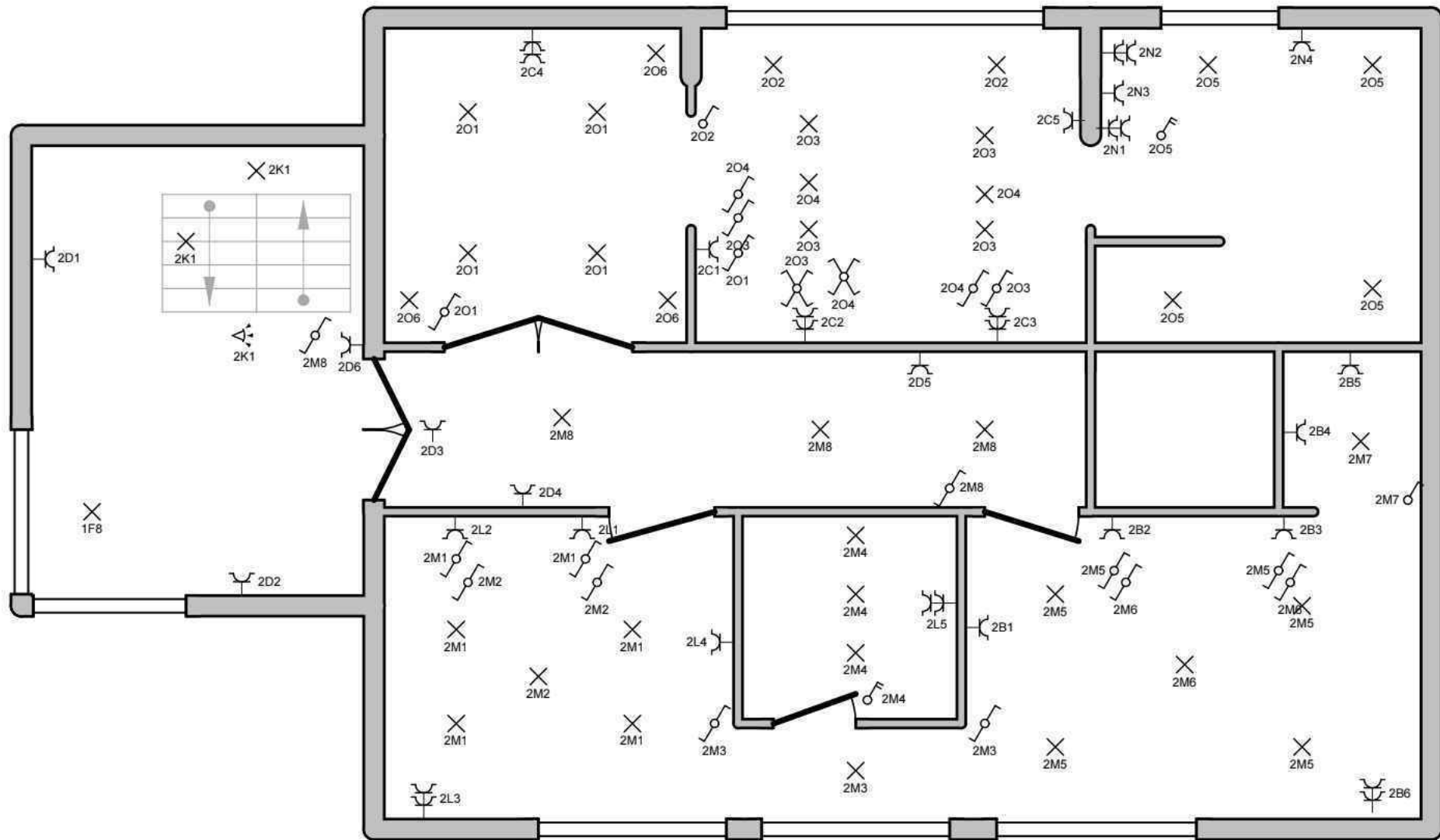

Installation contrôlée par :

Installatie gecontroleerd door:

Organisme agréé

Avenue Eiffel, 8 - 1300 Wavre - 010/280 577
 Inspecteur : VANDEN BULCKE Axel
 Date / Datum :
 PV n° :
 Signature / Handtekening :



Adresse de l'installation électrique

Assia EL Assri et Mohamed Hadnan
 Bergkapelstraat 22
 1840 Londerzeel

Installateur

LJPBELGIUM SPR
 Ingendaellaan 57
 1650 Beersel
 0836.169.197

p. 5/8

Schéma de position

3 x 400V + N ~ 50Hz

2ème étage

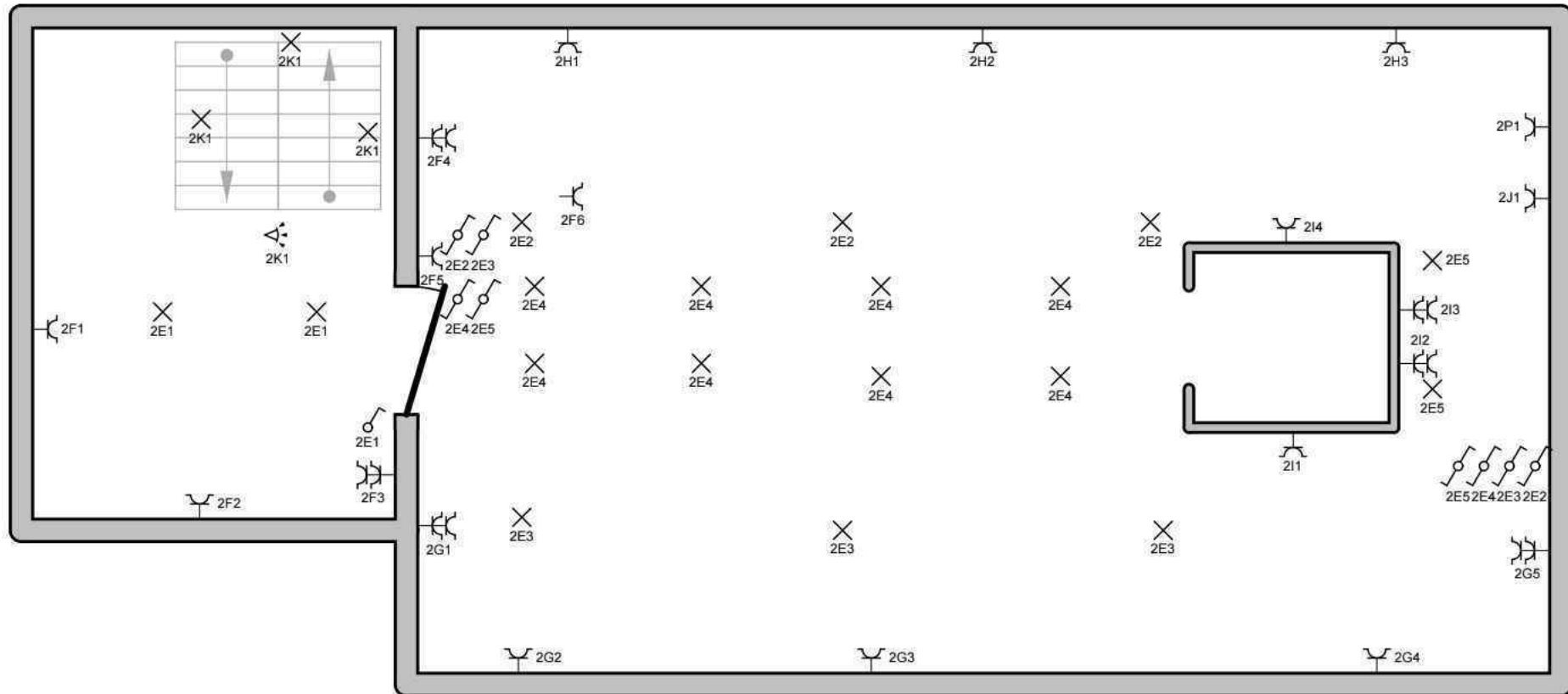

Installation contrôlée par :

Installatie gecontroleerd door:

Organisme agréé

Avenue Eiffel, 8 - 1300 Wavre - 010/280 577
 Inspecteur : VANDEN BULCKE Axel
 Date / Datum :
 PV n° :
 Signature / Handtekening :



Adresse de l'installation électrique

Assia EL Assri et Mohamed Hadnan
 Bergkapelstraat 22
 1840 Londerzeel

Installateur

LJPBELGIUM SPR
 Ingendaellaan 57
 1650 Beersel
 0836.169.197

p. 6/8

Schéma de position

3 x 400V + N ~ 50Hz

Schéma dessiné par: Cristiano Cortez

Garage

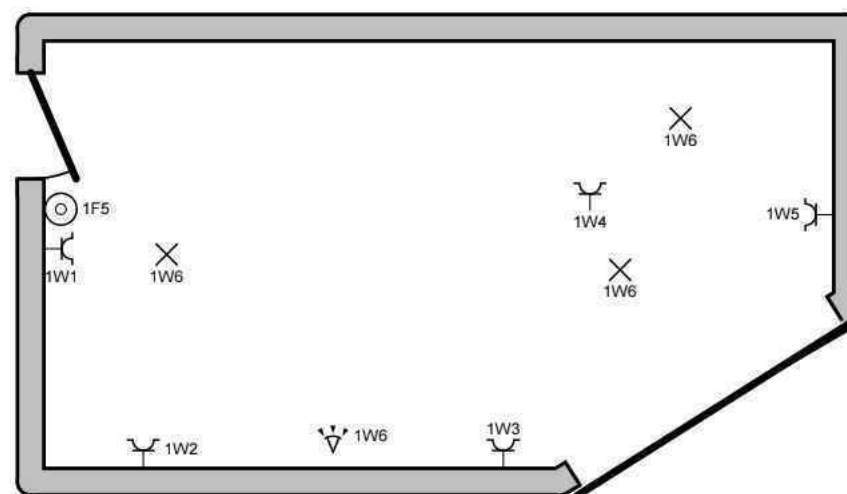

Installation contrôlée par :

Installatie gecontroleerd door:

Organisme agréé

Avenue Eiffel, 8 - 1300 Wavre - 010/280 577

Inspecteur : VANDEN BULCKE Axel

Date / Datum :

PV n° :

Signature / Handtekening :



Adresse de l'installation électrique

Assia EL Assri et Mohamed Hadnan

Bergkapelstraat 22

1840 Londerzeel

Installateur

LJPBELGIUM SPR

Ingendaellaan 57

1650 Beersel

0836.169.197

p. 7/8

Schéma de position

3 x 400V + N ~ 50Hz

Schéma dessiné par: Cristiano Cortez

1A Tableau étage

2A Protection tableau 2

2B Prises chambre 3

2C Prises chambre 1

2D Prises couloir

2E Éclairage 2e étage

2F Prises hall 2e étage

2G Prises coté rue 2e étage

2H Prises coté fond 2e étage

2I Prises coté ascenseur

2J Ventilation

2K Éclairage escaliers

2L Prises chambre 2 et salle-de-douche

2M Éclairage chambres 2 et 3 et salle-de-douche

2N Prises salle-de-bain chambre 1

2O Éclairage chambre 1 et salle-de-bain

2P Reserve

1B Réserve pour tableau garage

1C Prises taque

1D Ascenseur

1E Prises buanderie

1F Éclairage buanderie, local technique, extérieur

1G Prises salon

1H Prises cuisine et microodes

1I Tiroir chauffant

1J Four

1K Prises cuisine et frigo

1L Prises entrée et salle-à-manger

1M Éclairage salon, salle-à-manger et cuisine

1N Alarme

1O Videophone

1P Internet

1Q Alimentation Portail

1R Lave-linge

1S Sèche-linge

1T Chaudière

1U Pompe chaudière

1V Lave-vaissaille

1W Garage

Installation contrôlée par :

Installatie gecontroleerd door:

Organisme agréé

Avenue Eiffel, 8 - 1300 Wavre - 010/280 577
 Inspecteur : VANDEN BULCKE Axel
 Date / Datum :
 PV n° :
 Signature / Handtekening :



Adresse de l'installation électrique

Assia EL Assri et Mohamed Hadnan
 Bergkapelstraat 22
 1840 Londerzeel

Installateur

LJPBELGIUM SPR
 Ingendaellaan 57
 1650 Beersel
 0836.169.197

p. 8/8

Liste des circuits

3 x 400V + N ~ 50Hz