



VINÇOTTE CERTIGO asbl

Siège d'exploitation: Jan Olieslagerslaan 35 • 1800 Vilvoorde  
Tél +32(0)2 674 57 11 • fax +32(0)2 674 59 59 • info@vincotte.be • www.vincotte.com  
Siège social: Diamant Building • Boulevard A. Reyerslaan 80 • B-1030 Bruxelles

Rapport n° : 30301927

CF 14158

Safety, quality and environmental services

- Antwerpen-Limburg tél : 03 221 86 11
- Brabant tél : 02 674 57 11
- Oost & West -Vlaanderen tél : 09 244 77 11
- Wallonie tél : 081 432 611

Rési code :

11

PROCÈS VERBAL D'EXAMEN DE CONFORMITÉ ET/OU DE VISITE DE CONTROLE D'UNE INSTALLATION ÉLECTRIQUE BASSE TENSION

Responsable des travaux : Installation : Propriétaire / gestionnaire :

Nom, Prénom : Tourné tubu Nom, Prénom : .....  
 Adresse : noningin Fabrikalaan 25 Idem  
 N° carte d'identité : ..... CP + Commune : 1654 huizingen  
 N°TVA : BE 0898988738 Tél : ..... / ..... / .....

Bases de l'examen : Règlement Général sur les Installations Électriques (RGIE)  .....

<input type="radio"/> Art 270	<input type="radio"/> mise en usage	<input type="radio"/> modification	<input type="radio"/> extension	<input checked="" type="radio"/> Art 86	<input type="radio"/> Art 271bis	<input checked="" type="checkbox"/> Unité d'habitation
<input type="radio"/> mobile	<input type="radio"/> temporaire	<input checked="" type="checkbox"/> Art 271	<input type="radio"/> périodique	<input checked="" type="checkbox"/> contrôle	<input checked="" type="checkbox"/> Art 278	<input type="checkbox"/> Unité de travail domestique
<input checked="" type="checkbox"/> Art 276 : renforcement	<input type="radio"/> Art 276bis : vente d'une unité d'habitation	<input type="radio"/> Art 87	<input type="radio"/> Art 88	<input type="radio"/> Art .....	<input type="radio"/> Art .....	<input type="checkbox"/> Parties communes
		<input type="radio"/> Art .....	<input type="radio"/> Art .....	<input type="radio"/> Art .....	<input type="radio"/> Art .....	<input type="checkbox"/> Unité de travail

Données générales de l'installation électrique :

Données distributeur : EAN .....  EAN non communiqué  Compt. kWh non placé  
 Compt. kWh n° : 34409634 Index jour : 13995 nuit : .....  
 Protection branchement (A) :  20  25  32  40  50  63  80  100  30 n° : ..... Index nuit : .....

Données installation : Conçue pour U<sub>N</sub> :  230 V  3x230 V  3N400 V ..... Type de prise de terre :  
 Courant nominal maximum (A) :  20  25  32  40  50  63  80  100 .....  boucle de terre  barres / piquets  
 Câble d'alimentation tableau principal : 24 X 6 mm<sup>2</sup> - Type : VfVb  .....

Description installation : Dispositif diff. gén. : 40 A / 30 mA Nombre de tableaux : 1 Nombre de circuits terminaux : 10  
 Voir annexe(s)

Mesures - tests - contrôle visuel - scellés :

Contacts dir.  Contacts indir.  Montage  Appareils  Matériel  l>/section  Schémas  Contrôle bcl de défaut  
 Résistance de dispersion de la prise de terre : 30 Ω  Isolement général : 8 MΩ  Continuité de terre  Test dispositif diff.  
 Le dispositif différentiel général :  était plombé  a été plombé  n'a pas été plombé  ne peut pas être plombé

Infractions - Remarques (pour la signification des codes éventuels : voir au verso)

Infractions Nouvelle installation	<input checked="" type="checkbox"/> Néant
Infractions Installation existante	<input checked="" type="checkbox"/> Néant
Remarques	<input checked="" type="checkbox"/> Néant

Visa GRD ou mandataire : .....

Conclusion(s) :  La nouvelle installation est conforme  n'est pas conforme au RGIE.  L'installation existante est conforme  n'est pas conforme au RGIE.

L'installation électrique doit être recontrôlée avant 30/10/2038 (\*)  
 par le même organisme de contrôle.

Agent visiteur : Nom : Windey Dick Agent n° : 4545 Date : 30/10/2013  
 Annexe(s) :  Schéma(s) de position : 4  Schéma(s) unifilaire(s) : 1  .....

Pour le Directeur Général : Signature

- Ce procès verbal doit être conservé dans le dossier de l'installation électrique et ce dossier doit renseigner toute modification de l'installation.  
 - Le Service Public Fédéral Economie doit être avisé immédiatement de tout accident survenu aux personnes et dû, directement ou indirectement, à la présence d'électricité.  
 - Le contrôle n'a porté que sur les parties visibles et accessibles de l'installation.  
 Les informations recueillies sur place ne nous permettent pas de déterminer la date de réalisation de l'installation électrique.  
 Nous vous invitons à compléter le(s) schéma(s) pour les éléments qui n'étaient pas visibles lors de la visite de contrôle. En cas de doute portant sur la sécurité de ces éléments, nous vous invitons vivement à faire procéder à une visite de contrôle complémentaire.  
 (\*) Les travaux nécessaires pour faire disparaître les infractions constatées au moment de la visite de contrôle doivent être exécutées sans retard et toutes mesures adéquates doivent être prises pour qu'en cas de maintien en service des installations les infractions ne constituent pas un danger pour les personnes et les biens. Dans le cas où, lors de cette nouvelle visite de contrôle, après max. 1 an, des infractions subsistent, l'organisme agréé se doit d'envoyer une copie du procès-verbal de visite de contrôle à la Direction générale de l'Energie préposée à la haute surveillance des installations électriques domestiques.

- A: kookplaat
- B: stopcontacten keuken en living
- C: stopcontacten salon, slp 1, slp 2 en garage en verlichting garage
- D: stopcontacten living, slp 3, badkamer en verlichting badkamer
- E: centrale verwarming
- F: verlichting stookruimte, wc ,keuken, living en salon
- G: verlichting inkomhal, hal +1, hal +2, slp1 en slp2 En verlichting + stopcontact zolder
- H: parlofonie
- I: oven
- J: wasmachine

**Erkend Organisme**

ALB-Vincotte  
 Jan Ollieslagerstraat 35  
 1800 Vilvoorde  
 Tel.: 02 674 57 11  
 Fax: 02 674 59 59  
 e-mail: brussels@vincotte.be

*Wim dey Dick*  
*30/10/2013*

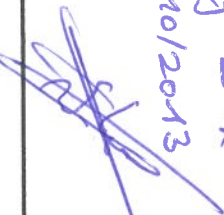

**Vereniging de elektrische installatie**

.....dijlalaan 25  
 1654 Huiszigen

**Installateur**

Tourne bvba  
 Ruisbroeksesteenweg 55  
 1600 Sint-Pieters-Leeuw  
 GSM: 0472 900 906  
 Fax: 02 378 22 42  
 e-mail: info@tournebvba.be  
 BTW BF-9848.988.738

p. 2/2  
 Lijst Kringen

2 x 230V ~ 50Hz

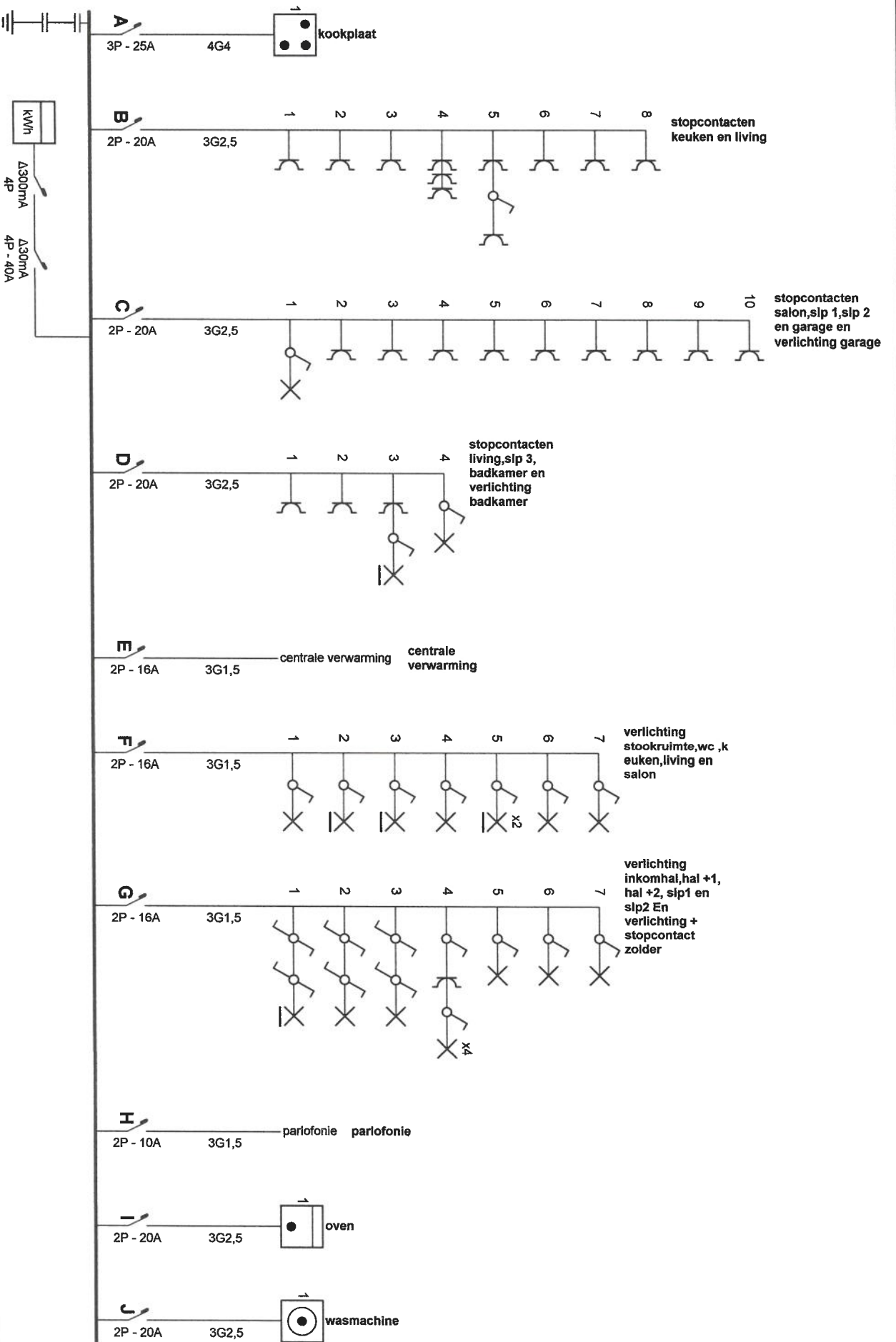

**Erkend Organisme**

AIB-Vincotte  
 Jan Oleslagerstraat 35  
 1800 Vilvoorde  
 Tel.: 02 674 57 11  
 Fax: 02 674 59 59  
 e-mail: brussels@vincotte.be

*Wimley Dick*  
*30/10/2013*

**Plaats van de elektrische installatie**

Koninkrijk Radiolaan 25  
 1654 Hildizingen

**Installateur**

Tourne dvba  
 Ruisbroeksesteenweg 55  
 1600 Sint-Pieters-Leeuw  
 GSM: 0472 900 906  
 Fax: 02 378 22 42  
 e-mail: info@tournebvba.be  
 BTW BF: 9848.988.738

p. 1/2  
**Eendraadschema**  
 2 x 230V ~ 50Hz

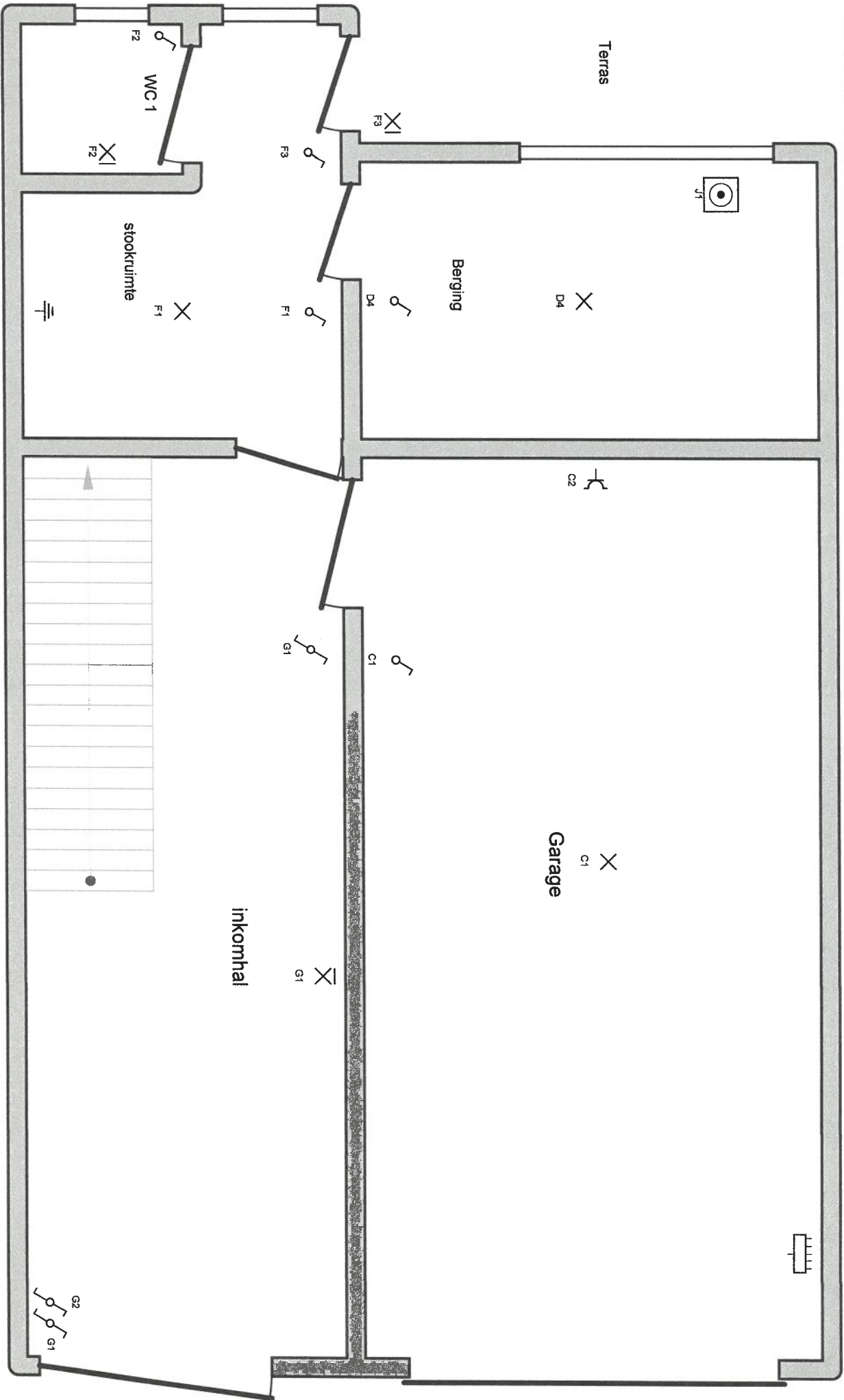

**Erkend Organisme**

Alb-Vincotte  
 Jan Ollieslagerslaan 35  
 1800 Vilvoorde  
 Tel.: 02 674 57 11  
 Fax: 02 674 59 59  
 e-mail: brusseis@vincotte.be

*Wim dey Dick*  
*30/10/2013*

**Privats van de elektrische installatie**

Koningin Fabiolalaan 25  
 1654 Huiszigen

**Installateur**

Tourne bvba  
 Ruisbroeksesteenweg 55  
 1600 Sint-Pieters-Leeuw  
 GSM: 0472 900 906  
 Fax: 02 378 22 42  
 e-mail: info@tournebvba.be  
 BTW BE-0848.988.738

**p. 2/6  
 Situatieschema**

2 x 230V ~ 50Hz

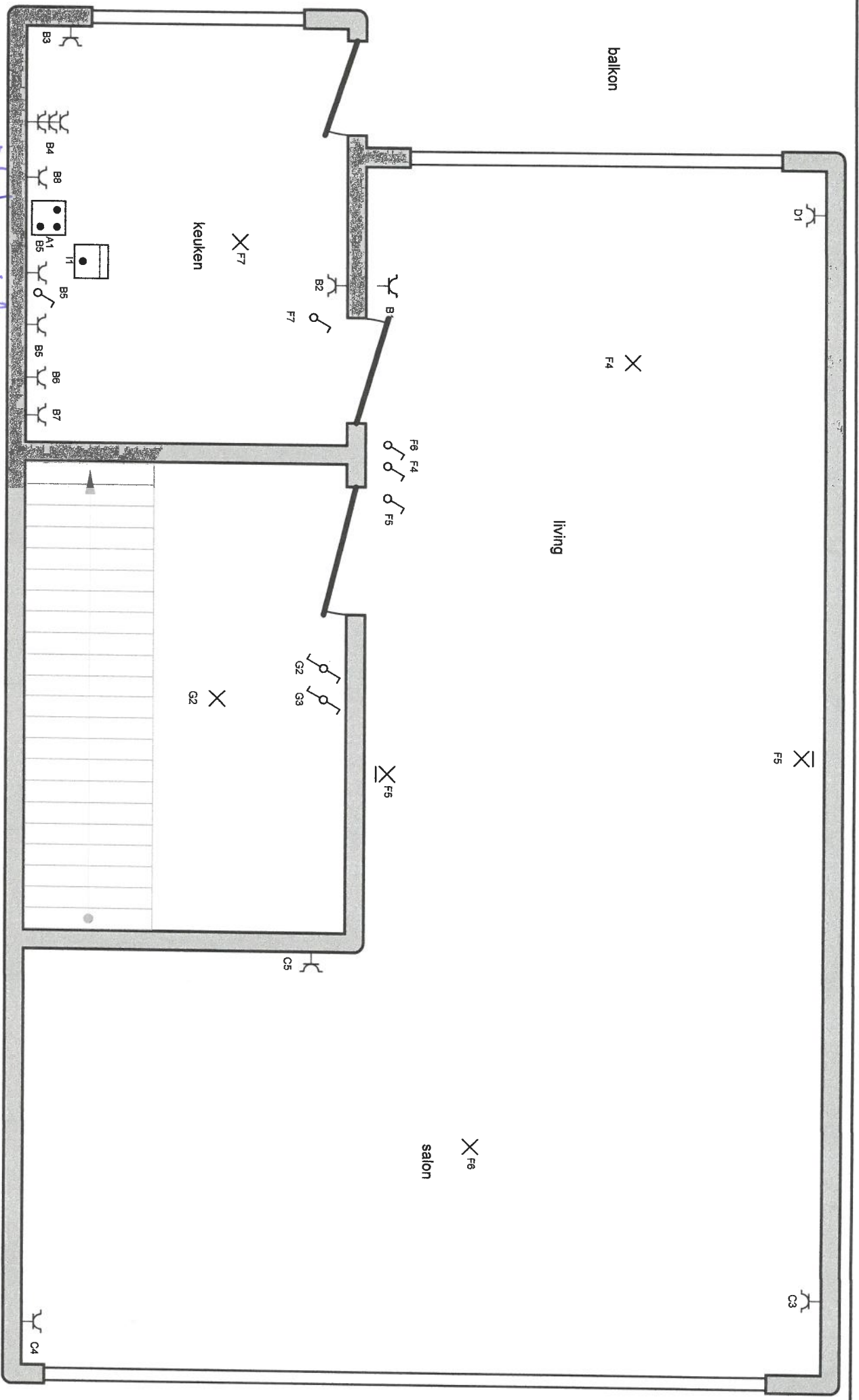

**Erkend Organisme**

ALB-Vincotte  
 Jan Ollieslagerslaan 35  
 1800 Vilvoorde  
 Tel.: 02 674 57 11  
 Fax: 02 674 59 59  
 e-mail: brusseis@vincotte.be

*Wimley Dick*

*30/10/2013*

**Plaats van de elektrische installatie**

Koningin Fabiolalaan 25  
 1654 Huiszigen

**Installateur**

Tourné bvba  
 Ruisbroeksesteenweg 55  
 1600 Sint-Pieters-Leeuw  
 GSM: 0472 900 906  
 Fax: 02 378 22 42  
 e-mail: info@tournebvba.be  
 BTW BE 0848.988.738

**p. 3/6**

**Situatieschema**

2 x 230V ~ 50Hz

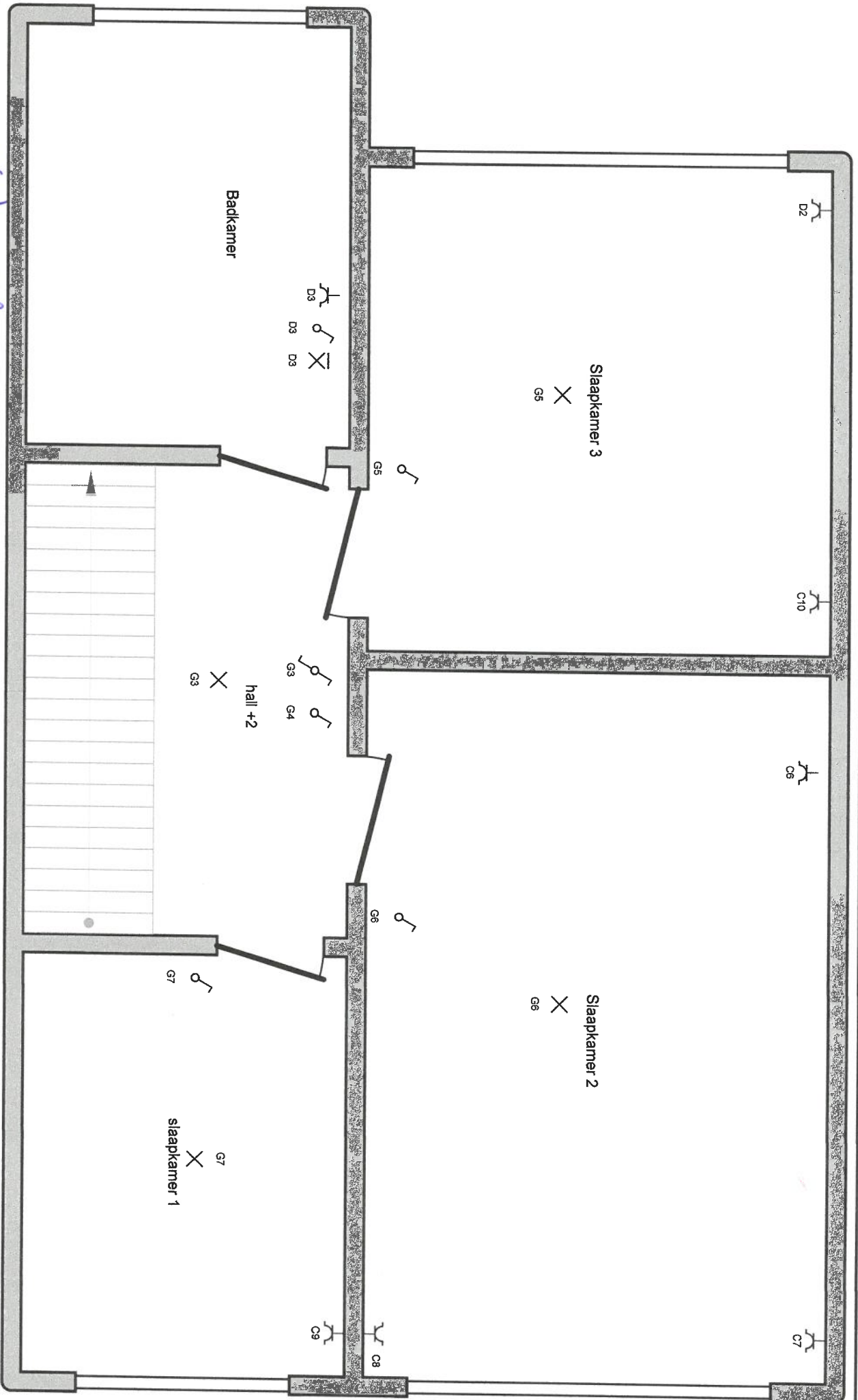

**Erkend Organisme**

ALB-Vincotte  
 Jan Ollieslagerslaan 35  
 1800 Vilvoorde  
 Tel.: 02 674 57 11  
 Fax: 02 674 59 59  
 e-mail: brusseis@vincotte.be

*Wimdeg Dick*  
*30/10/2013*

**Plaats van de elektrische installatie**

Koningin-radiolaan 25  
 1664 Hulzingen

**Installateur**

Tourné bvba  
 Ruisbroekssteenweg 55  
 1600 Sint-Pieters-Leeuw  
 GSM: 0472 900 906  
 Fax: 02 378 22 42  
 e-mail: info@tournebva.be  
 BTW BE: 0848.988.738

**p. 4/6**  
**Situatieschema**

2 x 230V ~ 50Hz

**Erkend Organisme**

ALB-Vincotte  
Jan Ollstegerslaan 35  
1800 Vilvoorde  
Tel.: 02 674 57 11  
Fax: 02 674 59 59  
e-mail: brusseis@vincotte.be

Windy Dick  
30/10/2013

**Plaats van de elektrische installatie**

Koningin Fabiolalaan 25  
1654 Huizingen

**Installateur**

Tourne bvba  
Ruisbroeksesteenweg 55  
1600 Sint-Pieters-Leeuw  
GSM: 0472 900 906  
Fax: 02 378 22 42  
e-mail: info@tournebvba.be  
BTW BE 0848.988.738

p. 5/6  
Situatieschema

2 x 230V ~ 50Hz

