



Ringlaan 39
1853 - Strombeek-Bever
tel. +32 2 880 88 90
info@aceg.be
www.aceg.be



Keuringsverslag van een elektrische laagspanning- en zeer lage spanningsinstallatie

CONFORM

Datum keuring: 09/01/2025

Inspecteur: Wouter Claeys-Verbeke

Mentor:

Installateur: -

ID-label:

Klantreferentie:

B.T.W. nr.:-

Merk en type meettoestel: meter
ET61557

Serienummer: 21251304

Datum verslag: 09/01/2025

Plaats van het onderzoek

| | |
|------------|---------------|
| Straatnaam | Kasteelstraat |
| Huisnummer | 24 |
| Busnummer | 2 |
| Postcode | 2470 |
| Gemeente | RETIE |
| Land | België |

Eigenaar

| | |
|------------|---------------|
| Naam | |
| Straatnaam | Kasteelstraat |
| Huisnummer | 24 |
| Busnummer | 2 |
| Postcode | 2470 |
| Gemeente | RETIE |
| Land | België |

Installateur

| | |
|----------------|---|
| Naam | - |
| B.T.W. nr. | - |
| Telefoonnummer | - |
| E-mail | - |

Type : appartement

EAN : 541448820057059936

Teller Nr. : 1SAG1100832749

Afbeelding schakel- en verdeelbord:

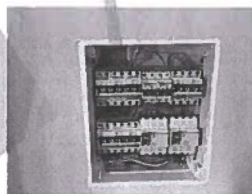

Aard onderzoek:

Controlebezoek van een huishoudelijke installatie volgens (KB 08/09/2019) - AREI Boek 1- 6.5. en 4 2.4 3.

Netbeheerder: FLUVIUS

Spanning: 1N400V

Meter / bord verbinding: 10 mm²

Max beveiliging: 40 A

Aantal borden: 1

Aantal kringen: 10

Aardelektrode: Aardingslus

Ri algemeen: 0.92 MΩ

RE: 1.88 Ω

OK

OK



DIFFERENTIEELSTROOMINRICHTING

| IΔ (mA) | In (A) | In - andere (A) | I _{it} | Type | Beveiligde kringen | Test | x 2,5 |
|---------|--------|-----------------|-----------------|------|--------------------|------|-------|
| 300 | 40 | - | - | A | 10 | OK | OK |
| 30 | 40 | - | - | A | 3 | OK | OK |

BESCHRIJVING INSTALLATIE

| Aantal kringen | Curve | Bescherming IN (A) | (andere) | P | Sectie (mm²) |
|----------------|-------|--------------------|----------|---|--------------|
| 5 | U | 16 | | 2 | 2,5 |
| 2 | U | 10 | | 2 | 1,5 |
| 2 | U | 20 | | 2 | 2,5 |
| 1 | U | 20 | | 2 | 4 |

| | | | | | |
|-----------------------------|----|---------------------------------|-----|---------------------|----|
| Visueel nazicht (algemeen) | OK | Directe aanraking | OK | Indirecte aanraking | OK |
| Aansluitingen | OK | schema in bijlage door Aceg vzw | NA | | |
| Equipotentiale verbindingen | OK | Doorsnede geleiders | OK | | |
| Continuïteit | OK | Verlichting / toestellen | NVT | | |

OPMERKINGEN - INBREUKEN - NOTA'S

nota/note 2 Geen inbreuken vastgesteld.

BESLUIT

- De elektrische installatie voldoet aan de voorschriften van het KB 08/09/2019 - AREI Boek 1. Het volgende controlebezoek is te voorzien voor 9/1/2050
- De nodige maatregelen werden genomen, zodat de ingangsklemmen van de automatische differentieelstroominrichting, geplaatst aan het begin van de installatie, ontoegankelijk zijn gemaakt door verzegeling.
- Het (de) eendraadsschema(s) en het (de) situatieplan(nen) werd(en) door het erkend organisme voor gezien getekend.

Deze pdf-versie van het keuringsverslag is de originele versie en mag worden verspreid..

Aantal bijlage(n): 9

VRIJGAVE VAN HET KEURINGSVERSLAG

Inspectietijd: van 13:50 tot 14:52

De inspecteur Wouter Claeys-Verbeke

Claeys-Verbeke Wouter

ACEG VZW - #187

Plichten van de eigenaar, beheerder, huurder voor de installatie onderworpen aan het AREI Boek 1 afdeling 9.1.2.
 Het verslag dient te worden bewaard in het dossier van de elektrische installatie.
 Elke wijziging dient te worden vermeld in het elektrisch dossier.
 Elk ongeval overkomen van personen en te wijten, rechtstreeks of onrechtstreeks, aan de aanwezigheid van de elektrische installatie dient onmiddellijk meegedeeld te worden aan de algemene Directie Energie van de Federale Overheidsdienst Economie.
 Kwaliteit
 De reproductie van dit document is enkel toegelaten in zijn integrale vorm en enkel met het schriftelijk akkoord van het controleorgaan en de aanvrager.
 De keuring beperkt zich tot de zichtbare en normaal toegankelijke delen van de installatie.

Voor vragen of algemene voorwaarden verwijzen wij graag naar www.aceg.be

BE53 0689 0209 2953 | BTW BE0839.866.481

Stappenplan voor een installatie die conform is:

| Stap 1 | Stap 2 | Stap 3 | Stap 4 |
|--|---|--|---|
| Lees dit proces-verbaal zorgvuldig en besteed aandacht aan de eventuele nota's | Als u grote wijzigingen of uitbreidingen aan de installatie aanbrengt, moet u deze laten controleren. | De volgende periodieke keuring is voorzien voor 9/1/2050 | ACEG staat tot uw dienst voor alle noodzakelijke keuringen. |

DUPLICATE

