



kadasterplan schaal 1/1000

Provincie **Antwerpen**
 Gemeente: **Oud-Turnhout**

Afbakeningsplan_oudergrond Blok CDE

Plan gebaseerd op plannen Architectenburo Louis Caron_ CDEF ondergrondse parking d.d. 21/10/2021

Ondergetekende, Chris Claes, meetkundige-schatter van onroerende goederen, gevestigd te Kontich, Sleutelstraat 23 en wettig beëdigd en aanvaard door de Rechtbank van Eerste Aanleg te Antwerpen,

verklaart het, naastliggend afgebeeld, perceel gelegen te Oud-Turnhout, aan Neerstraat 59-69 ten kadaster gekend onder:

Stad : Oud-Turnhout
 Afd. : 2 Afd.
 Sectie : F
 Nr(s): 303g, 303f, 304n, 304k, 307w, 307a2, 307z, 314e3, 314c3, 313e2, 313c2, 313g2, 313f2, 312a deel

in plan gebracht te hebben.
 Ten bewijze hiervan heb ik, onder dagtekening, eigenhandig dit proces-verbaal opgemaakt en ondertekend,

Chris Claes
 Meetkundige - Schatter van Onroerende Goederen

Referte van het plan:

| | | | |
|--|-----------------|--------------------------------------|-------------------|
| | opgesteld door: | Chris Claes Landmeter-Expert | Dossier : Q204389 |
| | | File: Q204389_preact_2021_oudergrond | |
| | | Plannr.: CC_06 | |
| | | Datum: 22/11/2021 | |

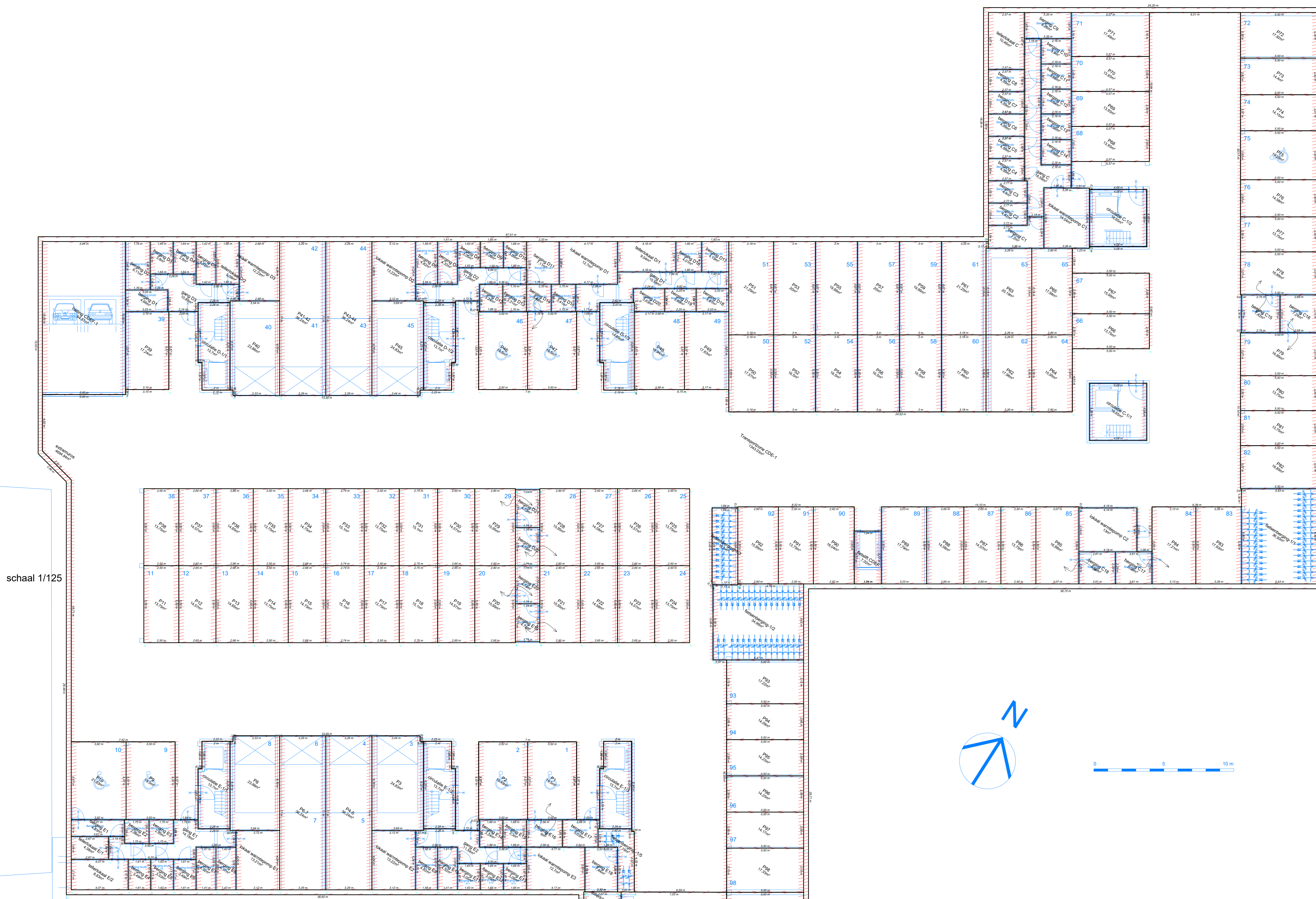

schaal 1/125

mogelijke uitbreiding voorzien

oudergrond CDE
 schaal 1/125

gereserveerde perceelsidentificatie