

Materialen

gouts: rode gebakke ruwe gevelsteen
 daken: rode gebakke dak-gevel-voirstpannen
 dorpels: arduin
 deuren en ramen: hout

*voor afkassied met de
 oorspronkelijke versijningen
 de eigenaar.*

Van Bavel

18/4/61

Opdracht:	Het bouwen van een Woonhuis te Meerte	
Opdracht-gever:	dhr. Hendrik van Bavel - Hinderix Heerte 28 Meerte	
de eigenaar:	de architect:	de coördinator:
	<i>Colonis van Rooij</i> P.M. 125	
dhr. Hendrik van Bavel Heerte 28 Meerte	Van Rooij Gertjes Dorp 14 Rykevoort	
Schaat-ootr.p.m.		
<input type="checkbox"/> Nieuw	Doss: - 2008 -	Datum: - 21-6-1961 -

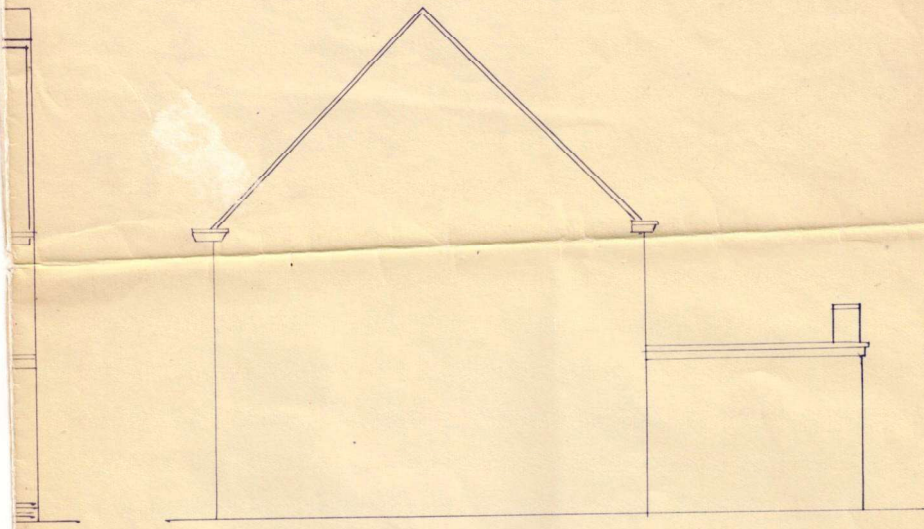

gevel-d.

t. 29. Mei - 1948

gelykvloers	39,55 m ²
Verdiep.	41,55 m ²
samen:	81,10 m ²
perceel:	800 m ²
open ruimte:	220 m ²
perceel:	10,5 m

Ligging

Gemeente: Meeste
 Sectie - E. 62³/deel

Schaal 1/500 m.

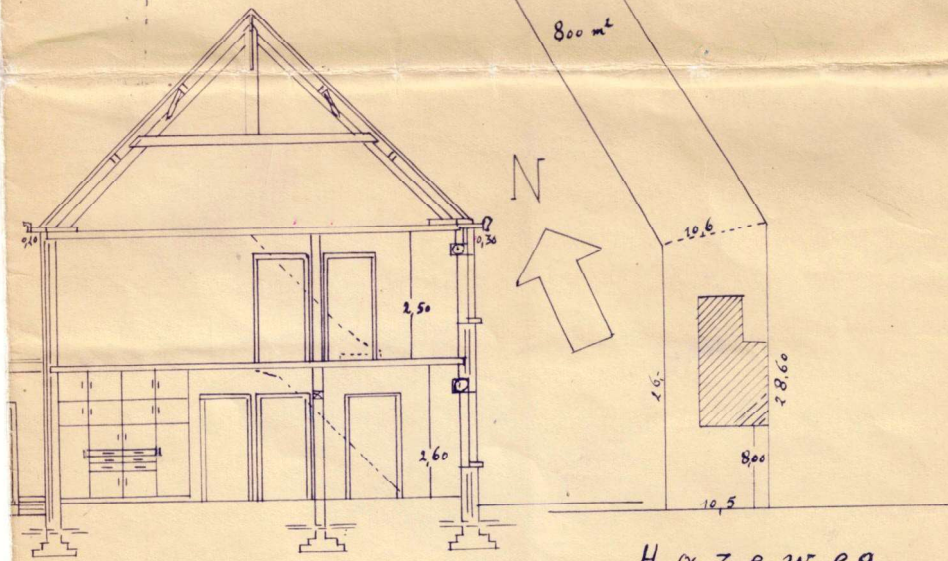

Hazeweg

Doorsnede a-b

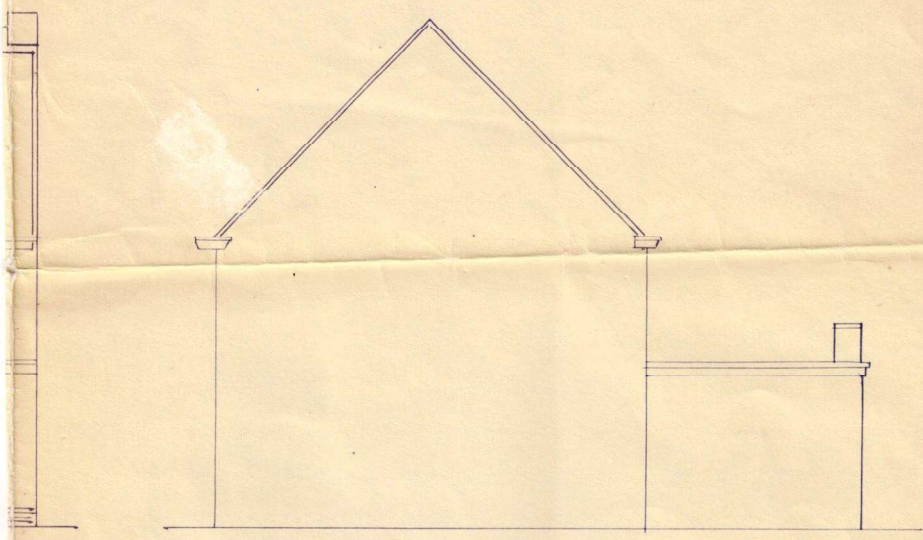

gevel d.

t-29-Mei-1948

gelykvoers 39,55 m²
 Verdiep. 41,55 m²
 Samen: 81,10 m²
 perceel: 800 m²
 open ruimte: 420 m²
 perceel: 10,5 m

Ligging

Gemeente: Meerte
 Sectie: E-62^b/deel
 Schaal 1/500 m.

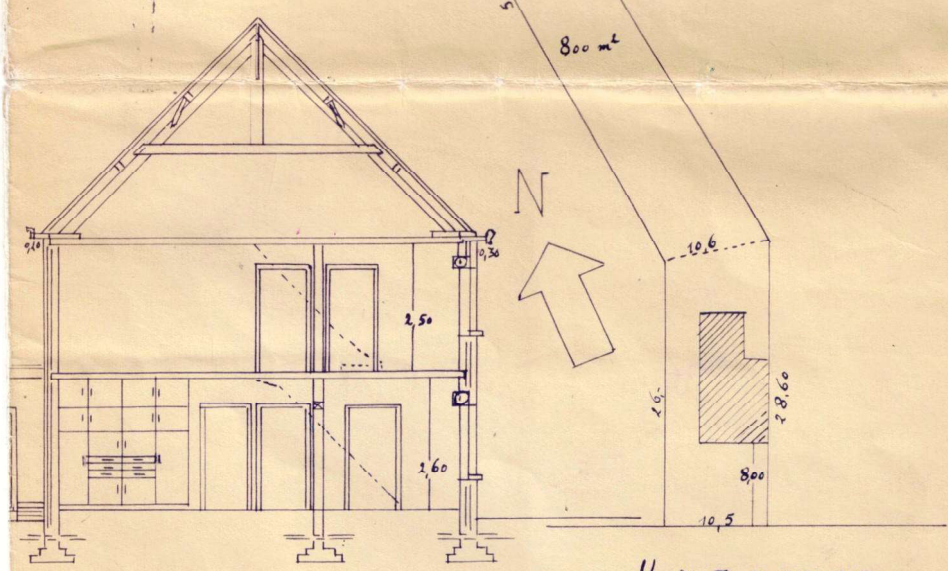

Doorsnede a-b

Hazeweg

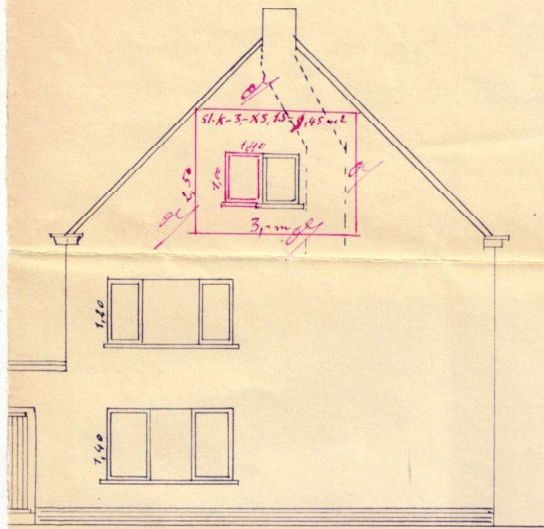

Gevvel B

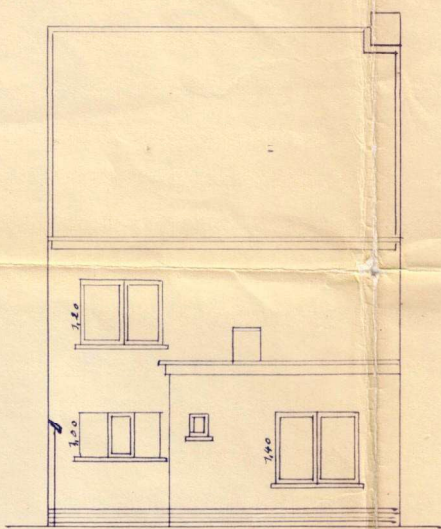

Gevvel C

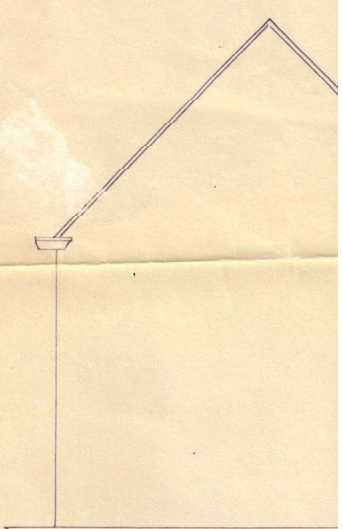

gevel

Premie-Wet-29-Mei-1948

Opperlakte gelykvloers	39,55 m ²
Verdiep.	41,55 m ²
Samen	81,10 m ²
perceel	800 m ²
opca ruimte	420 m ²
Breedte v. b. perceel	10,5 m

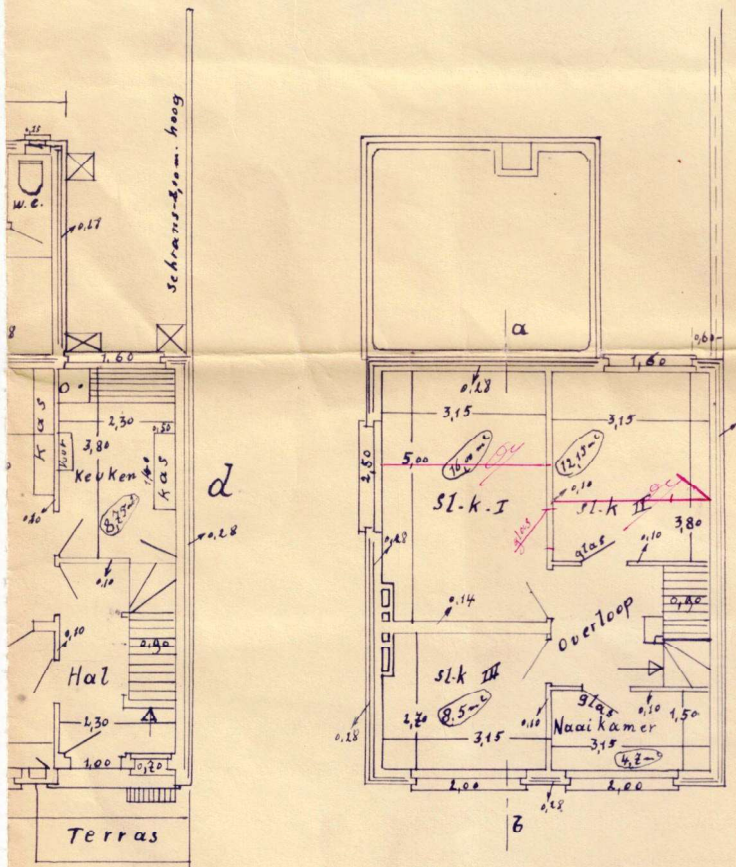

d plan

Verdiepplan

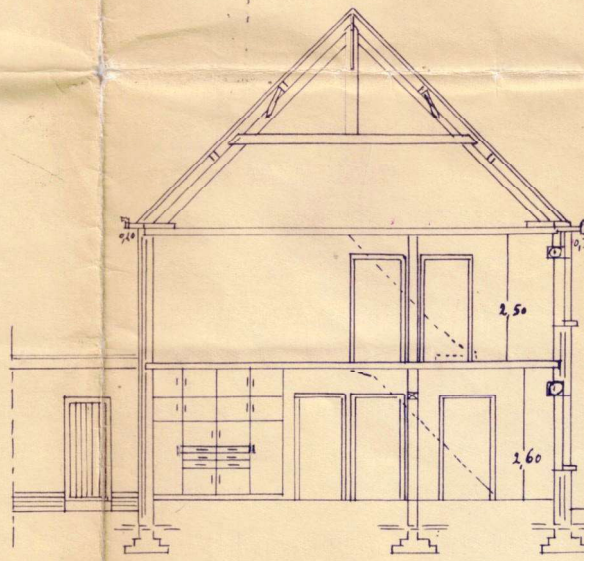

Doorsnede a-b

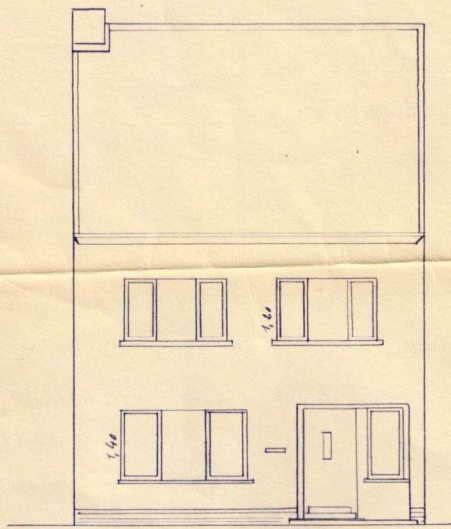

G e v e l - α

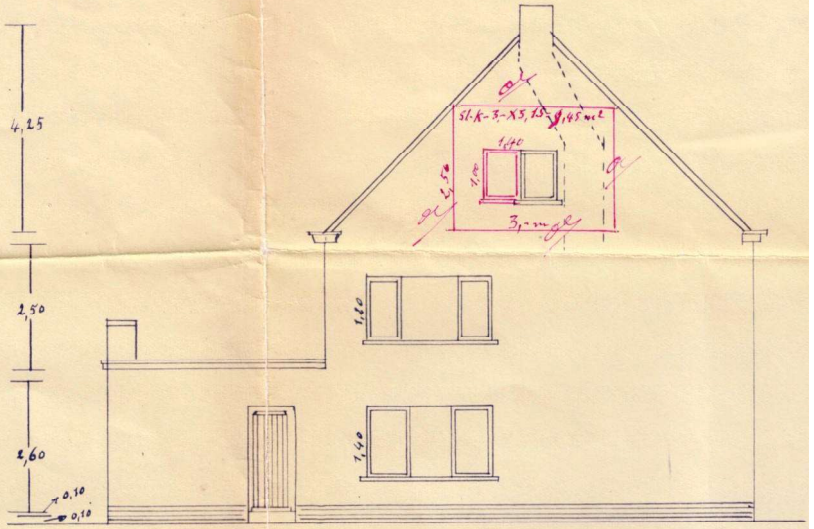

G e v e l - β

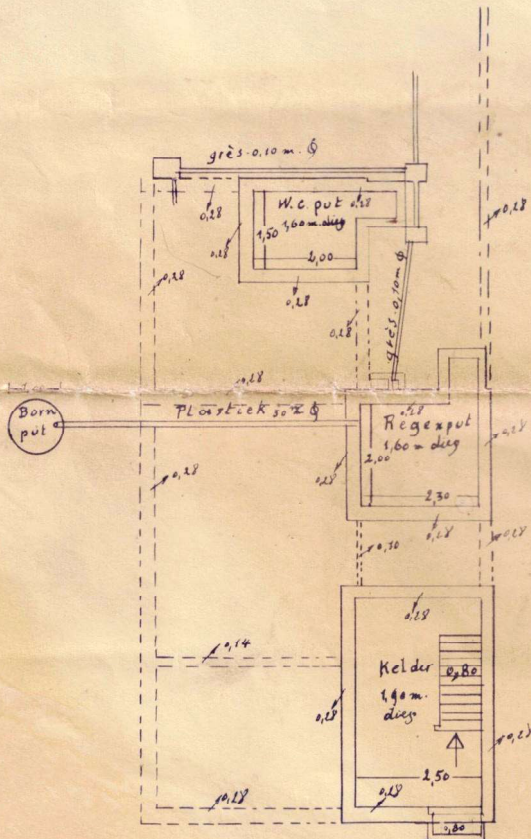

kelderplan

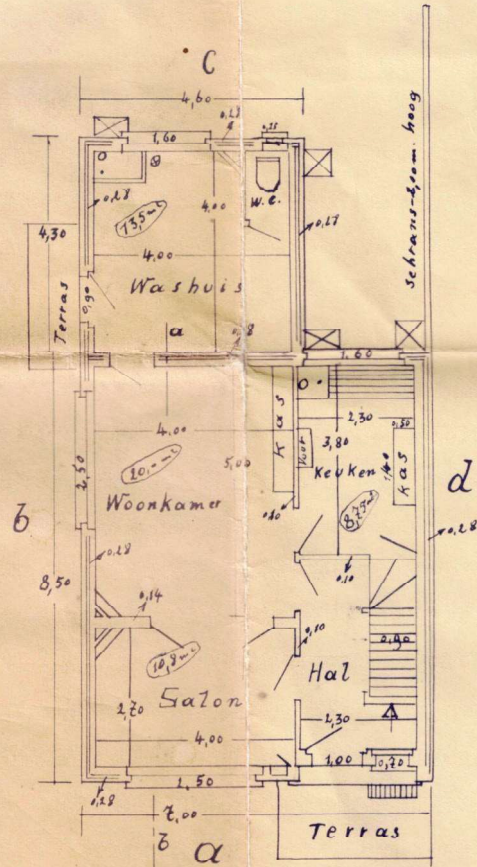

Grondplan

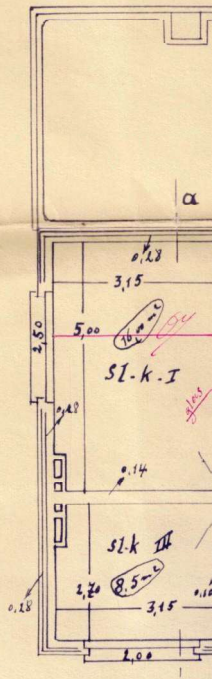

Verdieping