



VINÇOTTE asbl

Organisme de contrôle agréé | Service externe pour les contrôles techniques sur le lieu de travail
Siège social: Jan Olieslagerslaan 35 • 1800 Vilvoorde • Belgique
TVA: BE 0402.726.875 • RPM Bruxelles • BNP Paribas Fortis: BE 25 2100 4144 1482 • BIC: GEBABEBB

Rapport n° : 306 22 898

- Bollebergen 2a bus 12, 9052 Gent
Jan Olieslagerslaan 35, 1800 Vilvoorde
Noordersingel 23, 2140 Antwerpen
Rue Phocas Lejeune 11, 5032 Gembloux



F 103103

Rési code : 1

PROCÈS VERBAL D'EXAMEN DE CONFORMITÉ ET/OU DE VISITE DE CONTROLE D'UNE INSTALLATION ÉLECTRIQUE BASSE TENSION

Responsable des travaux : Lieven T.
Installation : Maison
Propriétaire / gestionnaire : idem
Adresse : Route des canons 18
CP + Commune : 5000 Namur

Bases de l'examen : Règlement Général sur les Installations Electriques (RGIE)

Art 270 mise en usage
Art 271 périodique
Art 276 : renforcement
Art 276bis : vente d'une unité d'habitation
Art 86
Art 87
Art 88
Unité d'habitation
Unité de travail domestique
Parties communes
Unité de travail

Données générales de l'installation électrique :

Données distributeur : EAN, Compt. kWh n° : 48035406, Index jour : 09859, nuit : 62107
Données installation : Conçue pour UN : 3x230 V, Courant nominal maximum (A) : 40, Câble d'alimentation tableau principal : 4 X 16 mm²
Description installation : Dispositif diff. gén. : 40 A / 300 mA, Nombre de tableaux : 1, Nombre de circuits terminaux : 21

Mesures - tests - contrôle visuel - scellés :

Contacts dir., Contacts indir., Montage, Appareils, Matériel, >/section, Schémas, Contrôle bcl de défaut
Résistance de dispersion de la prise de terre : 11,4 Ohm, Isolement général : 7 MOhm, Continuité de terre, Test dispositif diff.
Le dispositif différentiel général : a été plombé

Infractions - Remarques (pour la signification des codes éventuels : voir au verso)

Infractions Nouvelle installation : Néant
Infractions Installation existante : Néant
Remarques : Néant
Visa GRD ou mandataire :

Conclusion(s) :

- La nouvelle installation (est conforme) n'est pas conforme au RGIE.
L'installation existante est conforme n'est pas conforme au RGIE.

Agent visiteur :

Nom : VAST Agent n° : 3407 Date : 20/09/2018

Annexe(s) : Schéma(s) de position : 3 Schéma(s) unifilaire(s) : 2

L'installation électrique doit être recontrôlée avant 20/09/2018 par le même organisme de contrôle (*)

Pour le Directeur Général : Signature

VINÇOTTE asbl Patrizio Di Lorenzo 1763

- Ce procès verbal doit être conservé dans le dossier de l'installation électrique...
- Le Service Public Fédéral Economie doit être avisé immédiatement de tout accident survenu aux personnes et dû, directement ou indirectement, à la présence d'électricité.
- Le contrôle n'a porté que sur les parties visibles et accessibles de l'installation.
- Les informations recueillies sur place ne nous permettent pas de déterminer la date de réalisation de l'installation électrique.
- Nous vous invitons à compléter le(s) schéma(s) pour les éléments qui n'étaient pas visibles lors de la visite de contrôle.
(*) Les travaux nécessaires pour faire disparaître les infractions constatées au moment de la visite de contrôle doivent être exécutées sans retard et toutes mesures adéquates doivent être prises pour qu'en cas de maintien en service des installations les infractions ne constituent pas un danger pour les personnes et les biens.

SHEMA ELECTRIQUE DE L INSTALLATION

DE MR ET MME MELCHIOR / THIRYFAYS ROUTES DES CANONS A 5000 Namur

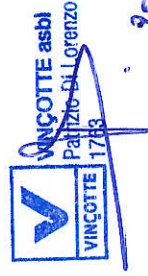

THIRBAUT LIEVENS
RUE DE L'ORIO 65
5100 JAMBES
TVA : 0893.925.670
ENT N° 12.26.10

CHAUFFAGE
SANITAIRE
ELECTRICITE

PLAN ELECTRIQUE ROUTE DES CANONS

LE 12/09/2018

PAGE 1

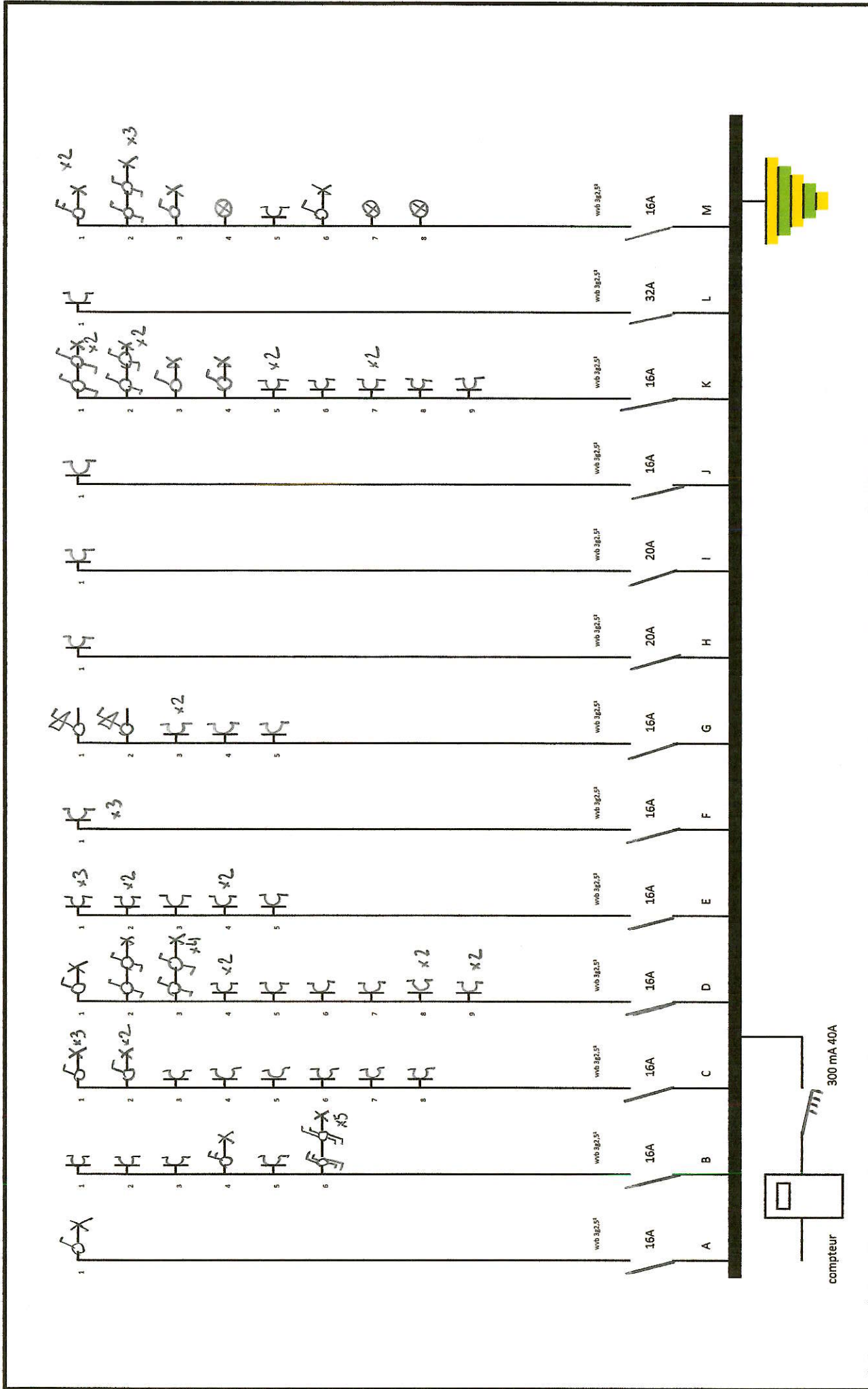

SCHEMA UNIFILAIRE

CHAUFFAGE
SANITAIRE
ELECTRICITE

THIBAUT LIEVENS
RUE DE L'ORIO 65
5100 JAMBES
TVA : 0893.925.670
ENT N° 12.26.10

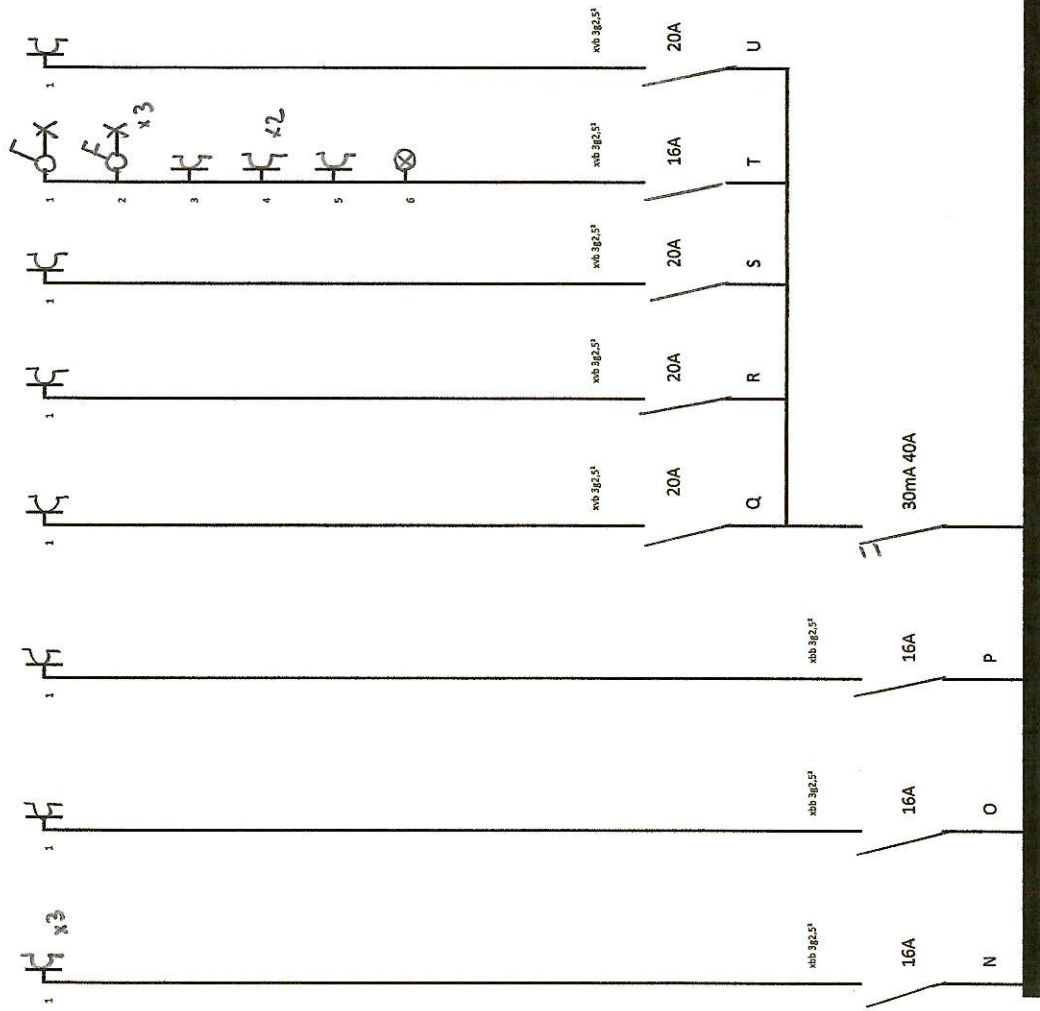

THIBAUT LIEVENS
 RUE DE L'ORIO 65
 5100 JAMBES
 TVA : 0893.925.670
 ENT N° 12.26.10

CHAUFFAGE
 SANITAIRE
 ELECTRICITE

SCHEMA UNIFILAIRE



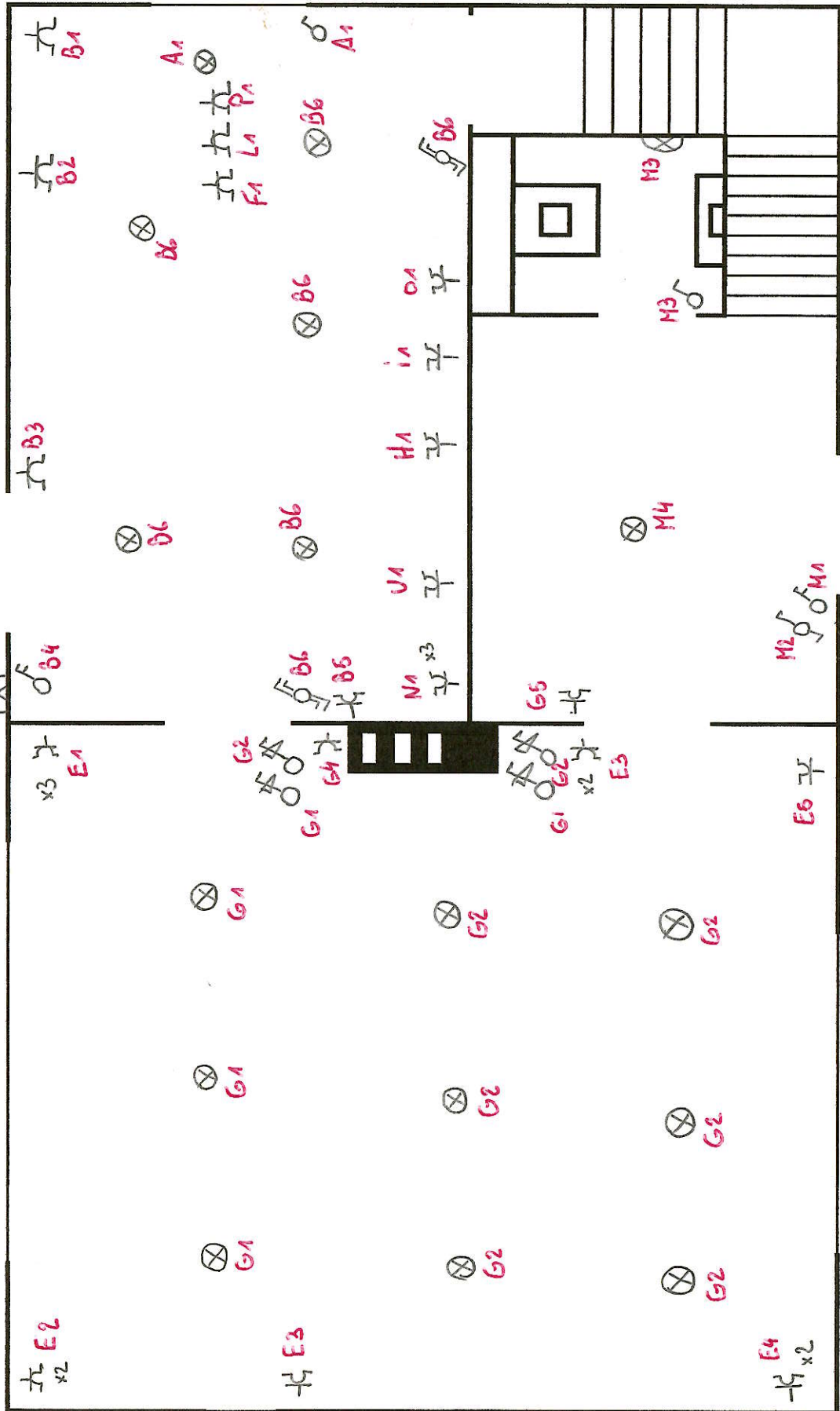

LE 12/09/2018

PAGE 4



SCHEMA DE POSITION REZ DE CHAUSSEE

- CHAUFFAGE
- SANITAIRE
- ELECTRICITE

THIBAUT LIEVENS
 RUE DE L'ORIO 65
 5100 JAMBES
 TVA : 0893.925.670
 ENT N° 12.26.10

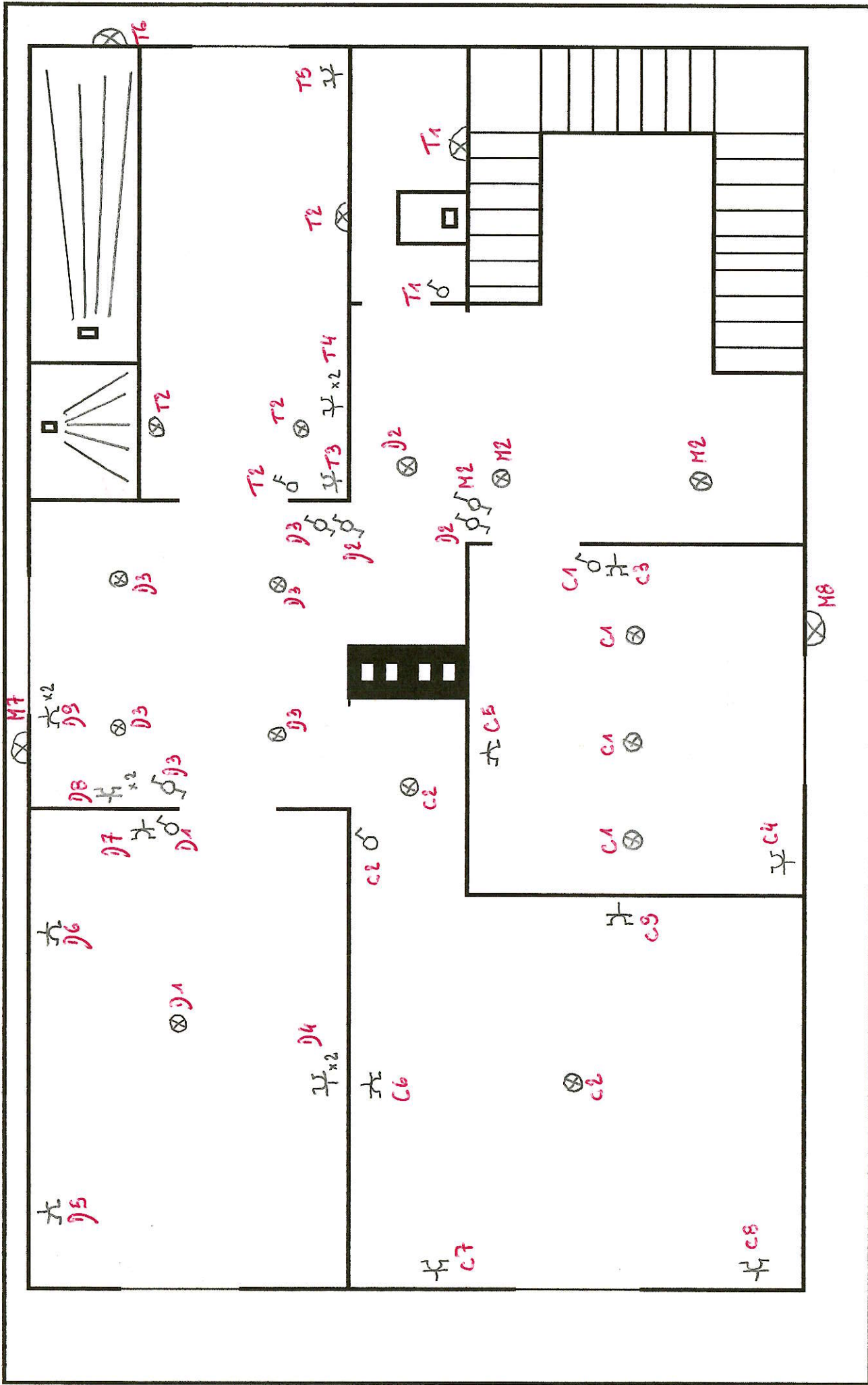

SCHEMA DE POSITION 1ER ETAGE

CHAUFFAGE
SANITAIRE
ELECTRICITE

THIBAUT LIEVENS
RUE DE L'ORIO 65
5100 JAMBES
TVA : 0893.925.670
ENT N° 12.26.10



SCHEMA DE POSITION CAVE

CHAUFFAGE

SANITAIRE

ELECTRICITE

THIBAUT LIEVENS
 RUE DE L'ORIO 65
 5100 JAMBES
 TVA : 0893.925.670
 ENT N° 12.26.10

