



Certificat de performance énergétique (PEB)
Bâtiment résidentiel
 Demande de permis à partir du 1^{er} mai 2010

Référence PEB : RWPEB-032667
 Numéro : 20250728500546
 Établi le : 28/07/2025
 Validité maximale : 28/07/2035



Logement certifié

Nom Appartement

Rue : Rue du Baty

n° : 58

BP: -

CP : 6224 Localité : Wanfercée-Baulet



Certifié comme : **Appartement**

Date de construction : 2014

Performance énergétique

La consommation théorique totale d'énergie primaire de ce logement est de : **12.857 kWh/an**

Surface de plancher chauffée : **113 m²**

Consommation spécifique d'énergie primaire : **114 kWh/m².an**

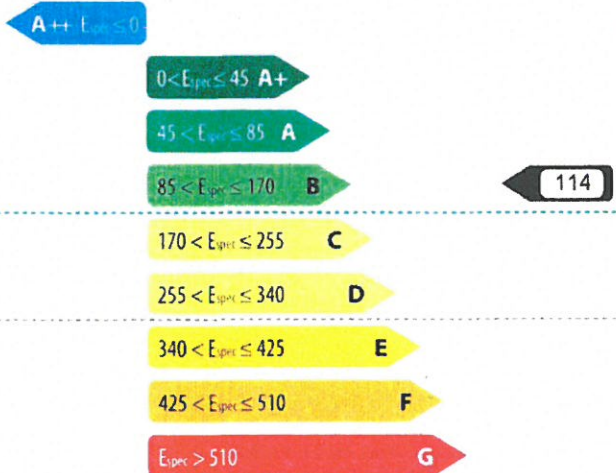

Logement certifié

Besoins en chaleur du logement



Performance des installations de chauffage



Performance des installations d'eau chaude sanitaire



Système de ventilation



Utilisation d'énergies renouvelables



Responsable PEB n° PEB-01804-R

Nom / Prénom : Barbier Jean-Louis

Adresse : Rue du Faux

n° : 32 Boîte :

CP : 5620 Localité : Flavion

Pays : Belgique

Je déclare que toutes les données reprises dans ce certificat sont conformes à la Réglementation PEB en vigueur en Wallonie à la date du dépôt de la demande de permis (Période : Du 01/06/2012 au 31/12/2013). Version du logiciel de calcul v.14.5.3

Date : 28/07/2025

Signature :

Barbier

Le certificat PEB est un document qui doit être réalisé à l'issue de la procédure PEB relative à la construction d'un bâtiment ou d'une unité PEB résidentielle. Il donne des informations sur la performance énergétique du bien et sur le respect des exigences imposées aux bâtiments neufs ou assimilés. Ce certificat PEB est établi par le responsable PEB du projet, sur base de la déclaration PEB finale conformément à l'article 33 du décret PEB du 28/11/13. Certains de ses indicateurs devront être mentionnés dans les publicités réalisées en vue de la vente ou la location ; la classe énergétique, la consommation théorique totale et la consommation spécifique d'énergie primaire. Ce certificat PEB devra également être communiqué à l'acquéreur ou au locataire avant la signature de la convention, qui mentionnera cette communication. Pour de plus amples informations, consultez le Guichet de l'énergie de votre région ou le site portail de l'énergie energie.wallonie.be



Aspects réglementaires

Evaluation du respect des exigences PEB

	31	51	114		
Valeur U/R	Niveau K	Niveau Ew	Espec	Ventilation	Surchauffe

Coefficient de transmission thermique (U) Résistance thermique (R)

Chaque paroi doit respecter une valeur U maximale ou une valeur R minimale. L'exigence à respecter dépend de l'inclinaison de la paroi (verticale, inclinée, horizontale) et de son environnement (vers l'extérieur, vers un espace non chauffé, contre terres, vers un espace non chauffé, contre terres, vers un espace chauffé mitoyen,...). L'indicateur signifie que toutes les parois respectent son exigence d'isolation spécifique.

Niveau d'isolation thermique global Niveau K

Dépense de chaleur dues à la construction :	99,92 W/K	Surface de déperdition :	351,39 m ²
Dépense de chaleur dues aux nœuds constructifs :	9,29 W/K	Volume protégé :	330,50 m ³
Dépense de chaleur totales par transmission :	109,20 W/K	Compacité :	0,94 m
Valeur U moyenne :	0,31 W/m ² .K	Niveau K :	31

Niveau de consommation d'énergie primaire Niveau Ew

Consommation caractéristique annuelle d'énergie primaire :	12.856,85 kWh/an
Valeur de référence pour cette consommation :	25.626,78 kWh/an
Niveau Ew (résultat du rapport entre ces 2 valeurs) :	51 < 80 (valeur à respecter)

Concrètement, cela signifie que cette unité PEB consomme 51 % de sa valeur de référence.

Consommation spécifique annuelle d'énergie primaire Espec

Consommation caractéristique annuelle d'énergie primaire :	12.856,85 kWh/an
Surface totale de plancher chauffée (Ach) :	112,80 m ²
Espec (résultat du rapport entre ces 2 valeurs) :	114 kWh/m ² .an < 130kWh/m ² .an (valeur à respecter)

Ventilation hygiénique

Pour garantir une qualité d'air intérieur suffisante, chaque espace doit respecter un débit de ventilation minimal soit en alimentation, soit en extraction, ainsi qu'un débit minimal de transfert. L'exigence à respecter dépend du type d'espace (sec ou humide) et de sa surface. L'indicateur signifie que tous les espaces respectent leurs exigences de ventilation spécifiques.

Indicateur du risque de surchauffe

L'indicateur du risque de surchauffe évalue la probabilité qu'une sensation d'inconfort due à une surchauffe du logement ne survienne en été. L'indicateur signifie que non seulement la valeur limite n'est pas dépassée (exigence légale respectée) mais qu'en plus, le risque de surchauffe estimé est nul.



CERTIFICAT
PEB

Certificat de performance énergétique (PEB)

Bâtiment résidentiel

Demande de permis à partir du 1^{er} mai 2010

Référence PEB : RWPEB-032667

Numéro : 20250728500546

Établi le : 28/07/2025

Validité maximale : 28/07/2035



Wallonie

Volume protégé

Le volume protégé d'un logement reprend tous les espaces du logement que l'on souhaite protéger des déperditions thermiques, que ce soit vers l'extérieur, vers le sol ou encore des espaces non chauffés (cave, annexe, bâtiment mitoyen...). Il comprend au moins tous les locaux chauffés. Lorsqu'une paroi dispose d'un isolant thermique, elle délimite souvent le volume protégé.

Le volume protégé est déterminé conformément au code de mesurage défini par la Réglementation PEB.

Le volume protégé de ce logement est de **331 m³**

Surface de plancher chauffée

Il s'agit de la somme des surfaces de plancher de chaque niveau du logement situé dans le volume protégé. Les mesures se font en prenant les dimensions extérieures (c'est-à-dire épaisseur des murs comprise). Seules sont comptabilisées les surfaces présentant une hauteur sous plafond de minimum 150 cm. Cette surface est utilisée pour définir la consommation spécifique d'énergie primaire du logement (exprimée en kWh/m².an) et les émissions spécifiques de CO₂ (exprimées en kg/m².an).

La surface de plancher chauffée de ce logement est de **113 m²**



Méthode de calcul de la performance énergétique

Conditions standardisées - La performance énergétique du logement est évaluée à partir de la consommation totale en énergie primaire. Elle est établie pour des conditions standardisées d'utilisation, notamment tout le volume protégé est maintenu à 18° C pendant la période de chauffe, jour et nuit, sur une année climatique type. Ces conditions sont appliquées à tous les logements faisant l'objet d'un certificat PEB. Ainsi, seules les caractéristiques techniques du logement vont influencer sa consommation et non le style de vie des occupants. Il s'agit donc d'une consommation d'énergie théorique en énergie primaire ; elle permet de comparer les logement entre eux. Le résultat peut différer de la consommation réelle du logement.

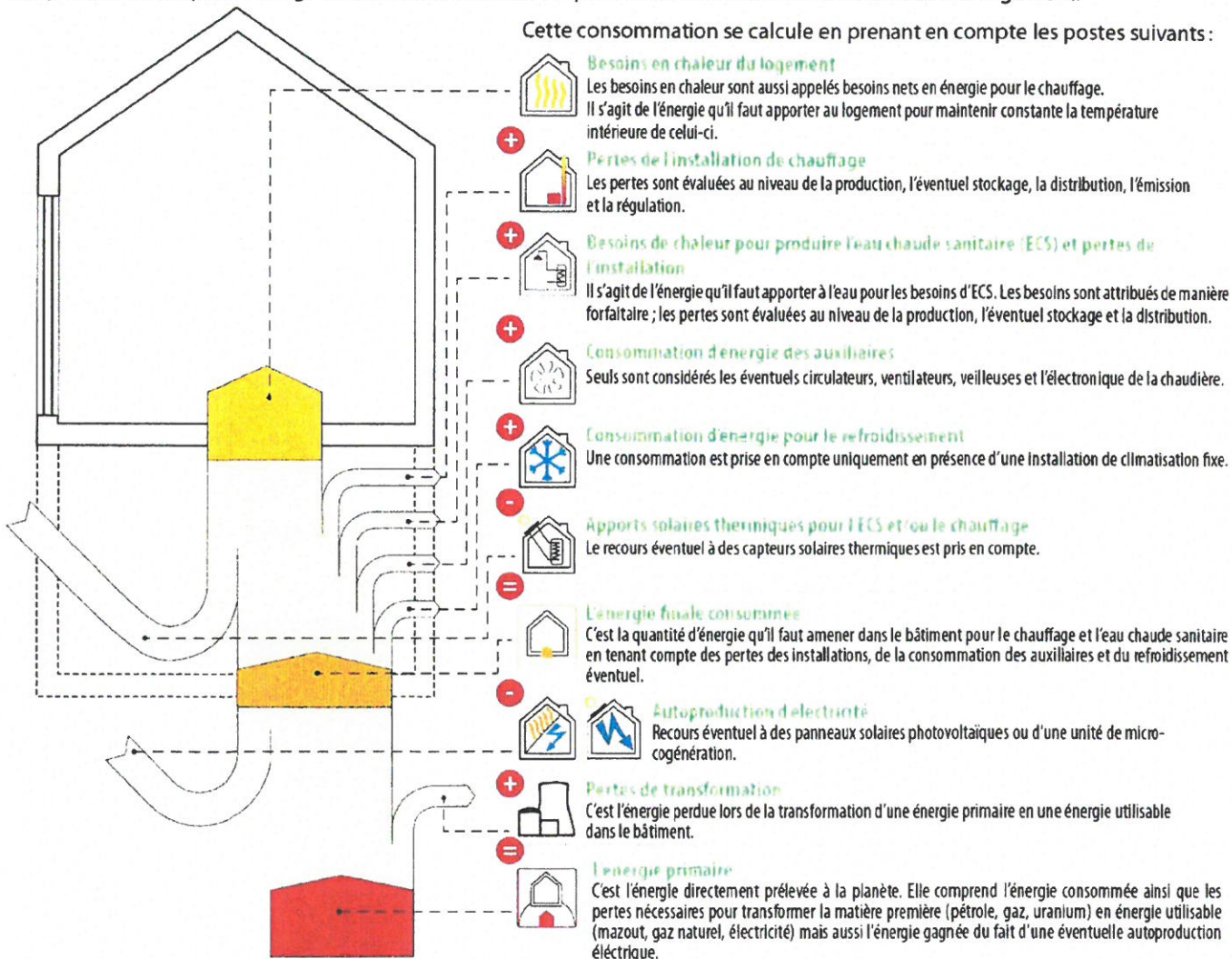

L'électricité : une énergie qui pèse lourd sur la performance énergétique du logement.

Pour 1 kWh consommé dans un logement, il faut 2,5 kWh d'énergie dans une centrale électrique. Les pertes de transformation sont donc importantes, elles s'élèvent à 1,5 kWh.

EXEMPLE D'UNE INSTALLATION DE CHAUFFAGE ÉLECTRIQUE

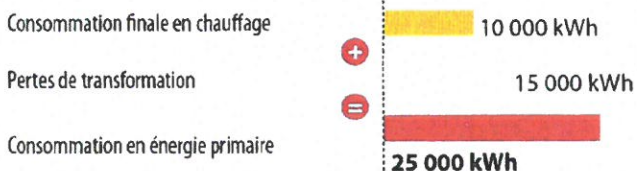

À l'inverse, en cas d'auto-production d'électricité (via panneaux photovoltaïques ou cogénération), la quantité d'énergie gagnée est aussi multipliée par 2,5 ; il s'agit alors de pertes évitées au niveau des centrales électriques.

EXEMPLE D'UNE INSTALLATION PHOTOVOLTAÏQUE



Actuellement, les autres énergies (gaz, mazout, bois...) ne sont pas impactées par des pertes de transformation.



Evaluation de la performance énergétique

La consommation totale d'énergie primaire du logement est la somme de tous les postes repris dans le tableau ci-dessous. En divisant ce total par la surface de plancher chauffée, la consommation spécifique d'énergie primaire, Espec, est obtenue. C'est sur cette valeur Espec que le label de performance du logement est donné.

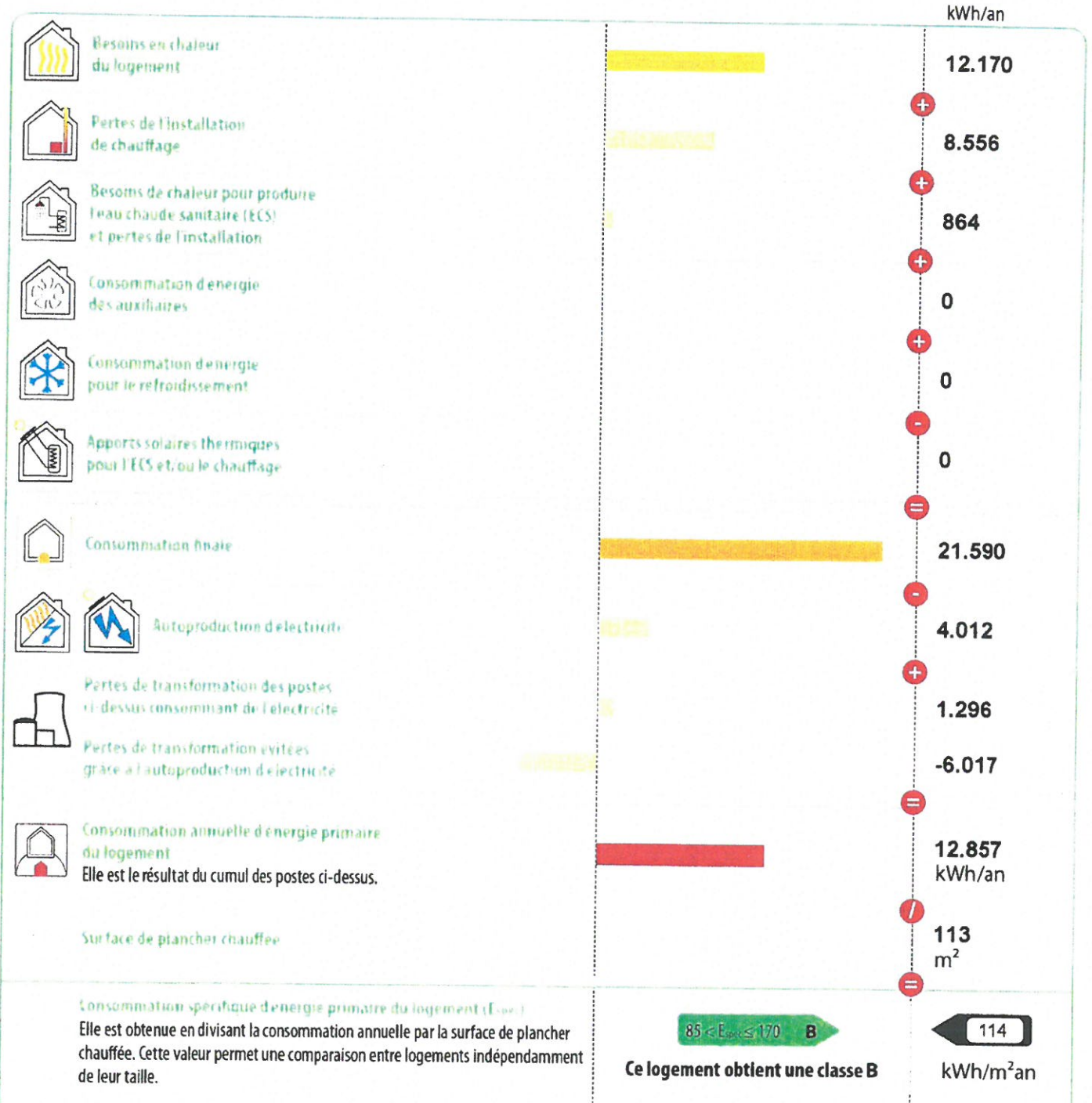

Ce logement obtient une classe B

La consommation spécifique de ce logement respecte la réglementation PEB en vigueur lors de sa construction et s'élève à environ 88% de la consommation spécifique maximale autorisée.

Descriptions et recommandations - 1-

Cette partie présente une description des principaux postes pris en compte dans l'évaluation de la performance énergétique du logement. Sont également présentées les principales recommandations pour améliorer la situation existante.



Ces besoins sont les apports de chaleur à fournir par le chauffage pour maintenir constante la température intérieure du logement. Ils dépendent des pertes par les parois selon leur niveau d'isolation thermique, des pertes par manque d'étanchéité à l'air, des pertes par la ventilation mais aussi des apports solaires et des apports internes.

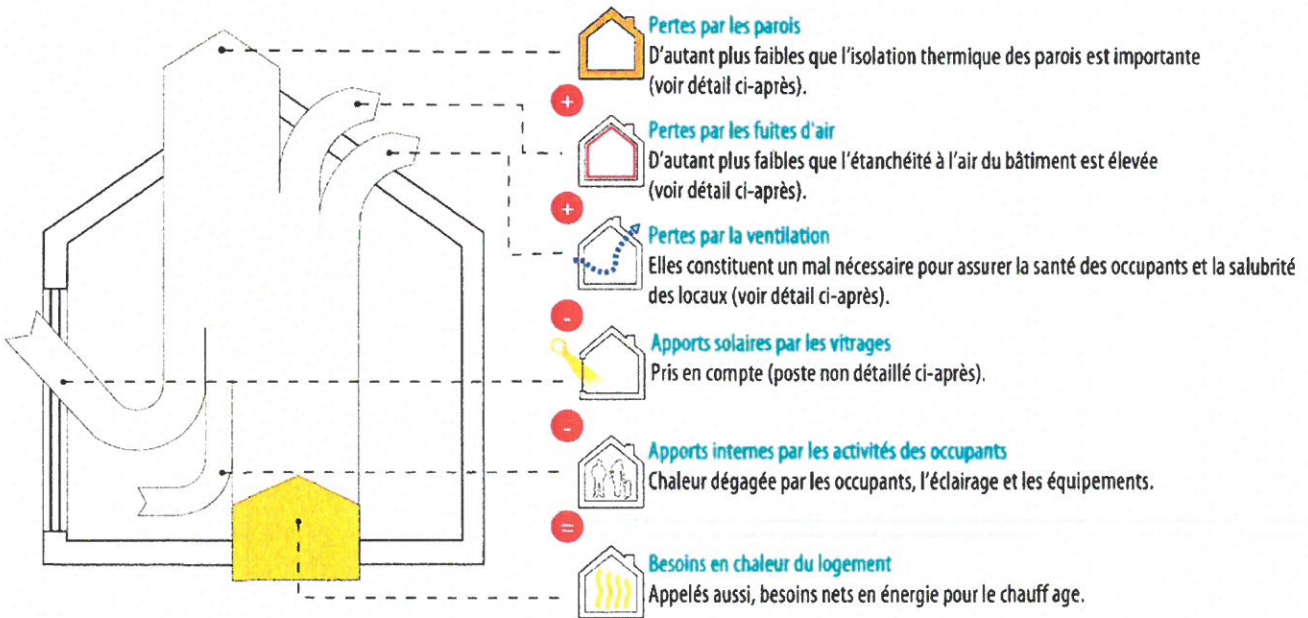

Pertes par les parois		Les surfaces renseignées sont mesurées suivant le code de mesure défini par la Réglementation PEB.			
Type	Dénomination	Surface		Respect des exigences	
1 Parois conformes La performance thermique de ces parois respecte les valeurs autorisées par la réglementation PEB en vigueur lors de la construction du logement.					
	Mur ext	108.61 m ²		U : 0,22 W/(m ² .K)	U _{max} : 0,32 W/(m ² .K)
	Châssis Av Chambre	1.72 m ²		U _g : 1,10 W/(m ² .K) U _w : 1,43 W/(m ² .K)	U _g Max : 1,30 W/(m ² .K) U _w Max : 2,20 W/(m ² .K)



Descriptions et recommandations -2-



Pertes par les parois

Les surfaces renseignées sont mesurées suivant le code de mesurage défini par la Réglementation PEB.

Type	Dénomination	Surface	Respect des exigences		
① Parois conformes La performance thermique de ces parois respecte les valeurs autorisées par la réglementation PEB en vigueur lors de la construction du logement.					
	Châssis Av salon	1.72 m ²		Ug : 1,10 W/(m ² .K) Uw : 1,43 W/(m ² .K)	UgMax : 1,30 W/(m ² .K) UwMax : 2,20 W/(m ² .K)
	Châssis Av salon	1.73 m ²		Ug : 1,10 W/(m ² .K) Uw : 1,43 W/(m ² .K)	UgMax : 1,30 W/(m ² .K) UwMax : 2,20 W/(m ² .K)
	Châssis Ar Chambre 1	4.3 m ²		Ug : 1,10 W/(m ² .K) Uw : 1,43 W/(m ² .K)	UgMax : 1,30 W/(m ² .K) UwMax : 2,20 W/(m ² .K)
	Châssis Ar cuisine	4.3 m ²		Ug : 1,10 W/(m ² .K) Uw : 1,43 W/(m ² .K)	UgMax : 1,30 W/(m ² .K) UwMax : 2,20 W/(m ² .K)
	Châssis Ar cuisine	1.68 m ²		Ug : 1,10 W/(m ² .K) Uw : 1,43 W/(m ² .K)	UgMax : 1,30 W/(m ² .K) UwMax : 2,20 W/(m ² .K)
	Châssis Ld Séjour	1.73 m ²		Ug : 1,10 W/(m ² .K) Uw : 1,43 W/(m ² .K)	UgMax : 1,30 W/(m ² .K) UwMax : 2,20 W/(m ² .K)
	Aucune				
	Plafond	112.8 m ²		U : 0,29 W/(m ² .K)	Umax : 0,27 W/(m ² .K)
	Plancher	112.8 m ²		U : 0,27 W/(m ² .K)	Umax : 0,35 W/(m ² .K)
Type	Dénomination	Surface	Respect des exigences		
② Parois non conformes La performance thermique de ces parois ne respecte pas les valeurs autorisées par la réglementation PEB en vigueur lors de la construction du logement.					
	Aucune				
	Aucune				



Certificat de performance énergétique (PEB)
Bâtiment résidentiel
Demande de permis à partir du 1^{er} mai 2010

Référence PEB : RWPEB-032667
Numéro : 20250728500546
Établi le : 28/07/2025
Validité maximale : 28/07/2035



Descriptions et recommandations -3-



Pertes par les parois

Les surfaces renseignées sont mesurées suivant le code de mesurage défini par la Réglementation PEB.

Type	Dénomination	Surface	Respect des exigences
2 Parois non conformes La performance thermique de ces parois ne respecte pas les valeurs autorisées par la réglementation PEB en vigueur lors de la construction du logement.			
		Aucune	
		Aucune	



Pertes par les fuites d'air

Améliorer l'étanchéité à l'air participe à la performance énergétique du bâtiment, car, d'une part, il ne faut pas réchauffer l'air froid qui s'insinue et, d'autre part, la quantité d'air chaud qui s'enfuit hors du bâtiment est réduite.

Réalisation d'un test d'étanchéité à l'air

- Non : valeur par défaut : 12 m³/h.m²
 Oui



Certificat de performance énergétique (PEB)
Bâtiment résidentiel
Demande de permis à partir du 1^{er} mai 2010

Référence PEB : RWPEB-032667
Numéro : 20250728500546
Établi le : 28/07/2025
Validité maximale : 28/07/2035



Descriptions et recommandations -4-



Pertes par ventilation

Pour qu'un logement soit sain, il est nécessaire de remplacer l'air intérieur vicié (odeurs, humidité, etc...) par de l'air extérieur, ce qui inévitablement induit des pertes de chaleur. De manière générale, un système de ventilation correctement dimensionné et installé permet de réduire ces pertes. Ces aspects sont traités via le facteur multiplicateur caractérisant la qualité d'exécution.

Il existe également des dispositifs particuliers qui permettent de réduire ces pertes par ventilation, comme les systèmes de ventilation double flux avec récupération de chaleur ou les systèmes de ventilation à la demande. La présence de ces systèmes dans le logement peuvent également participer à réduire les pertes par ventilation tout en assurant un confort intérieur suffisant.

Système D avec récupération de chaleur	Ventilation à la demande	Mesure de la qualité d'exécution
<input checked="" type="checkbox"/> Non <input type="checkbox"/> Oui	<input checked="" type="checkbox"/> Non <input type="checkbox"/> Oui	<input type="checkbox"/> Non <input checked="" type="checkbox"/> Oui Facteur multiplicateur = 1,5
Diminution globale des pertes par ventilation		0%



Certificat de performance énergétique (PEB)
Bâtiment résidentiel
 Demande de permis à partir du 1^{er} mai 2010

Référence PEB : RWPEB-032667
 Numéro : 20250728500546
 Établi le : 28/07/2025
 Validité maximale : 28/07/2035



Descriptions et recommandations -5-

Installations de chauffage



médiocre

insuffisant

satisfaisante

bonne

excellente

59%

Rendement global en énergie primaire



Installation de chauffage

1 Chauffage local : chauffage 1

Couvre 100% du volume protégé

Production et émission

Poêle au bois



Certificat de performance énergétique (PEB)
Bâtiment résidentiel
Demande de permis à partir du 1^{er} mai 2010

Référence PEB : RWPEB-032667
Numéro : 20250728500546
Établi le : 28/07/2025
Validité maximale : 28/07/2035



Descriptions et recommandations -6-

Installation d'eau chaude sanitaire



médiocre

insuffisante

satisfaisante

bonne

excellente

48%

Rendement
global
en énergie primaire



Installation d'eau chaude sanitaire

1 Installation d'eau chaude sanitaire : Boiler SdB

Production d'ECS	Pompe à chaleur
Stockage	Présence d'un ballon de stockage
Distribution	Bain ou douche, 2,00 m de conduite
	Evier de cuisine, 5,00 m de conduite



Certificat de performance énergétique (PEB)
Bâtiment résidentiel
 Demande de permis à partir du 1^{er} mai 2010

Référence PEB : RWPEB-032667
 Numéro : 20250728500546
 Établi le : 28/07/2025
 Validité maximale : 28/07/2035



Descriptions et recommandations -7-

Système de ventilation

absent

partiel

complet

Système de ventilation

N'oubliez pas la ventilation !

La ventilation des locaux est essentielle pour la santé des occupants et la salubrité du logement.
 Le responsable a encodé les dispositifs suivants.

Locaux secs	Ouvertures d'alimentation réglables (OAR) ou mécaniques (OAM)		Locaux humides	Ouvertures d'alimentation réglables (OAR) ou mécaniques (OAM)	
Séjour	1 OAR, 1 OT		Cuisine	1 OER	
Chambre1	1 OAR, 1 OT		SdB	3 OT, 1 OER	
Chambre 2	1 OAR, 1 OT				

Selon le descriptif effectué par le responsable PEB, votre logement est équipé d'un système de type A.
 Dans un système A, l'alimentation en air neuf et l'évacuation de l'air vicié sont toutes les deux naturelles, c'est-à-dire sans ventilateur.
 Après vérification des débits d'air installés, il apparait que les ouvertures de ventilation sont suffisantes dans tous les espaces décrits. L'aspect 'Ventilation hygiénique' de la Réglementation PEB est dès lors parfaitement respecté et votre logement est conforme.
 La ventilation des locaux est essentielle pour la santé des occupants et la salubrité du logement. Il est vivement conseillé d'utiliser correctement votre système, et notamment de ne pas fermer les ouvertures de ventilation.



Certificat de performance énergétique (PEB)
Bâtiment résidentiel
Demande de permis à partir du 1^{er} mai 2010

Référence PEB : RWPEB-032667
Numéro : 20250728500546
Établi le : 28/07/2025
Validité maximale : 28/07/2035



Descriptions et recommandations -8-

Utilisation d'énergies renouvelables

sol. therm	sol. photovolt.	biomasse	pompe à chaleur	cogénération	

	Installation solaire thermique	NEANT
	Installation solaire photovoltaïque	Puissance de crête : 4.95 kWc Orientation : Sud Inclinaison : 30.0 °
	Biomasse	Poêle au bois, pour le chauffage des locaux
	Pompe à chaleur	La (les) pompe(s) à chaleur destinée(s) à la production d'eau chaude sanitaire ne présente(nt) pas des performances suffisantes pour être prise(s) en compte pour l'utilisation d'énergie renouvelable.
	Unité de cogénération	NEANT



Certificat de performance énergétique (PEB)
Bâtiment résidentiel
Demande de permis à partir du 1^{er} mai 2010

Référence PEB : RWPEB-032667
Numéro : 20250728500546
Établi le : 28/07/2025
Validité maximale : 28/07/2035



Impact sur l'environnement

Le CO₂ est le principal gaz à effet de serre, responsable des changements climatiques. Améliorer la performance énergétique d'un logement et opter pour des énergies renouvelables permettent de réduire ces émissions de CO₂.

Émissions annuelles de CO₂ du logement	-2.028,31 kg CO ₂ /an
Surface de plancher chauffée	112,80 m ²
Émissions spécifiques de CO₂	-17,98 kg CO ₂ /m ² .an

1 000 kg de CO₂ équivalent à rouler 8 400 km en diesel (4,5 l aux 100 km) ou essence (5 l aux 100 km) ou encore à un aller-retour Bruxelles-Lisbonne en avion (par passager).

Données complémentaires

Permis de bâtir / d'urbanisme / unique obtenu 27/05/2014
Référence du permis 2013/230