

Chis

Province : BRUXELLES CAPITALE
Commune : WOLUWÉ-Saint-LAMBERT
RAMAKERS

Plans joints à la demande d'urbanisme

L'Architecte [Signature]
L'Entrepreneur [Signature]
Le Maître d'Ouvrage [Signature]

PERMIS D'URBANISME
numéro : 689407 délivré le 24 JAN. 2019
Par délégation,
Le Secrétaire communal, L'Échevine de l'Urbanisme et des Permis d'Environnement.
Patrick LAMBERT Delphine DE VALKENEER

LE MAITRE D'OUVRAGE
M Renaud RAMAKERS
ruelle Minsart, 3a
B-1315 PIETREBAIS
0475/ 36 55 06
renaud.ramakers@hotmail.be

L'AUTEUR DU PROJET
ARVIN s.p.r.l. Vincent STINGHAMBER
avenue de BELOEIL, 9
B-1180 BRUXELLES
tél. : 02/ 375.55.19 - 0475/28.03.99
stingvinc@proximus.be

- Remise en maison unifamiliale (suite réunion de concertation du 18/05/2018 - PV n°460)
- Création d'une cuisine en duplex avec niveau séjour
- Régularisation d'une annexe au niveau jardin
avenue Albert-Elisabeth, 9
B-1200 WOLUWÉ-Saint-LAMBERT

CADASTRE 3ème Division - Section D , n° 161 F3

	DEMANDE DE PERMIS D'URBANISME	DATE
b	Remise en maison Unifamiliale (suite réunion de concertation du 18/05/2018 - PV n°460)	19/02/2018
c	Remise en état de la façade à rue suivant avis commission de concertation du 21/09/2018	15/12/2018
d		
e		
f		
g		

PLANS COUPE FAÇADES IMPLANTATION SITUATION (échelle : 1.200)

	À CONSERVER
	À DÉMOLIR
	À RÉGULARISER
	À CONSTRUIRE

ECHELLE : 1.50
PLANS : 1/9

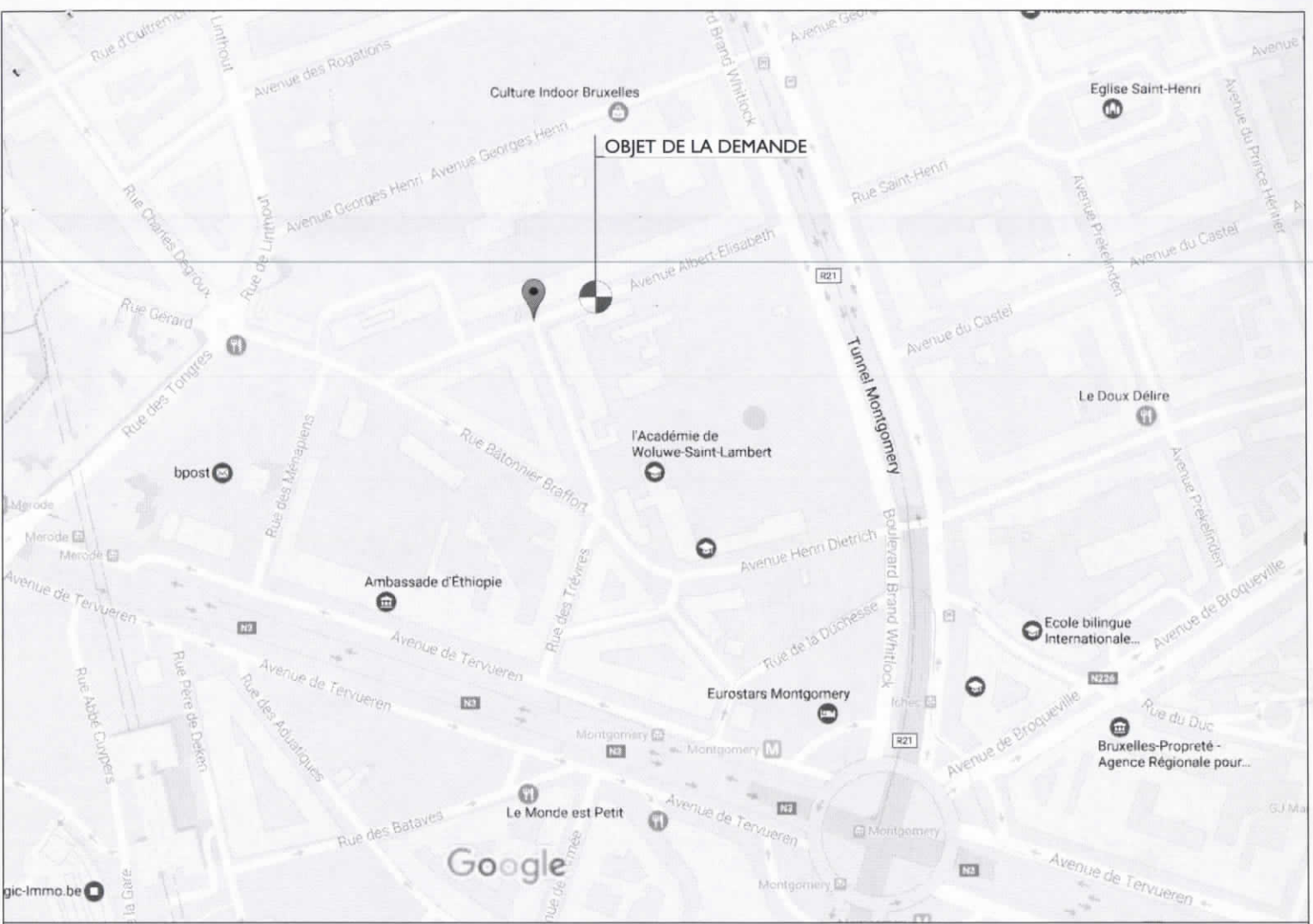

PERMIS D'URBANISME
 numéro : 683407 délivré le 24 JAN. 2019
 Par délégation,
 Le Secrétaire communal, L'Echevine de l'Urbanisme et
 des Permis d'Environnement.

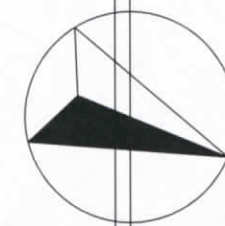
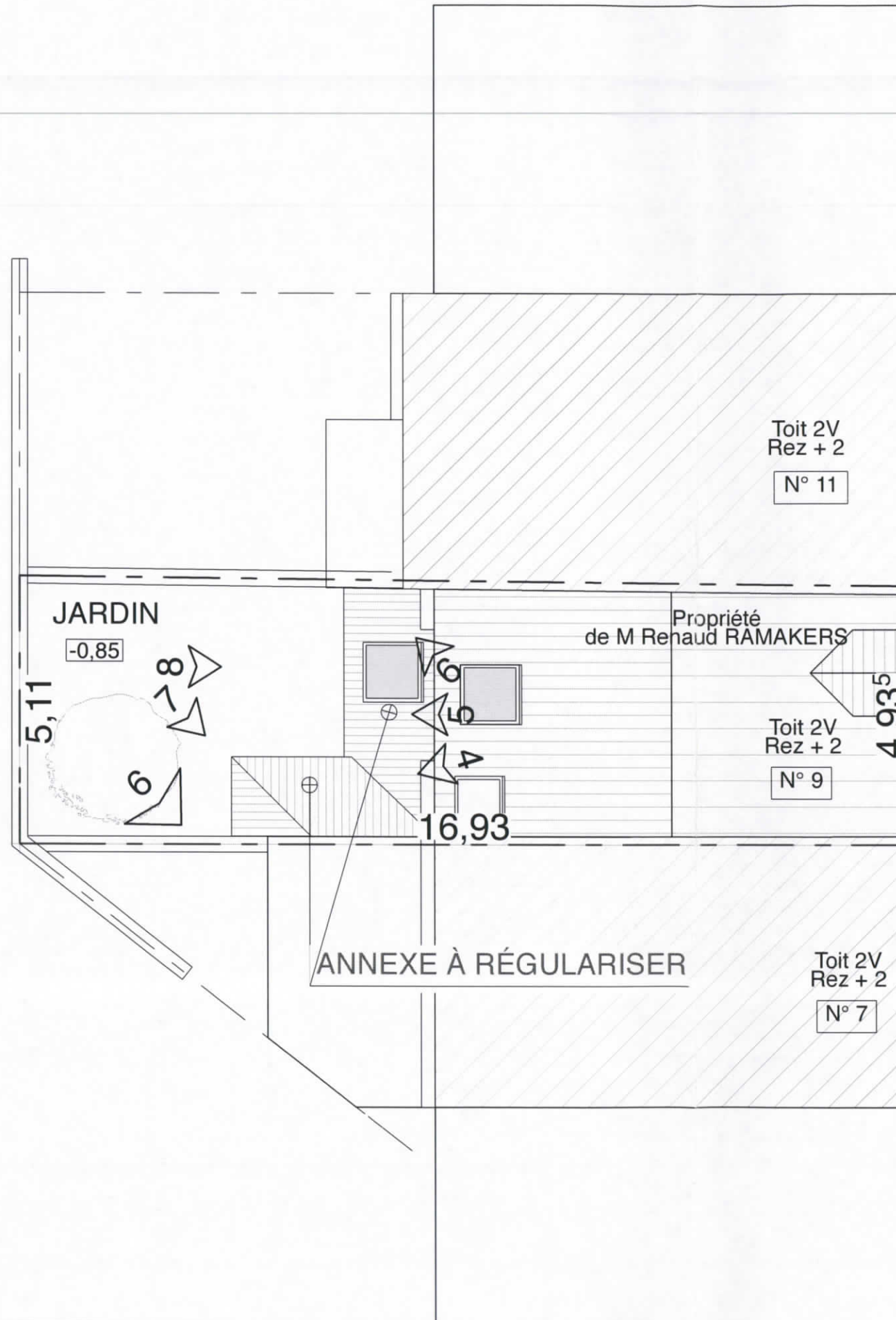
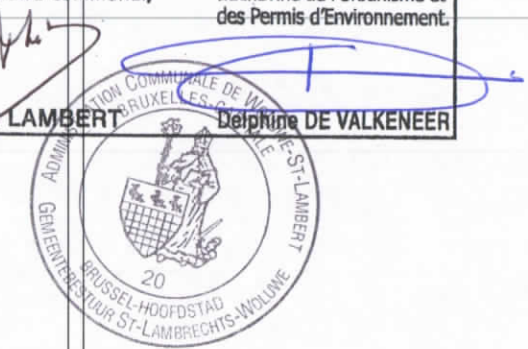

Trottoir

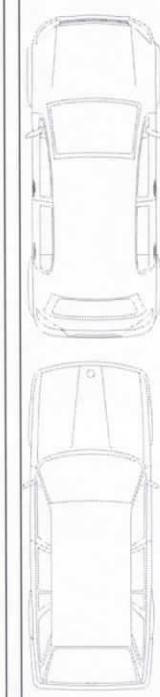

N

axe de la voirie communale, asphalte
Tous équipements.

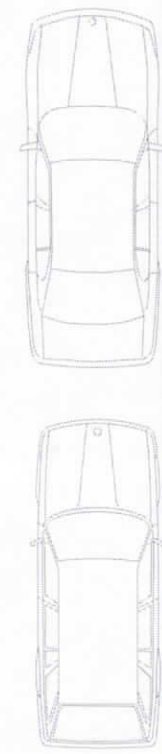
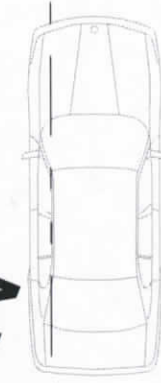

Architecte :
ARVIN sprl V. STINGHAMBER
 email : stingvinc@proximus.be

- Remise en maison unifamiliale (suite réunion de concertation du 18/05/2018
 - PV n°460)
 - Création d'une cuisine en duplex avec niveau séjour
 - Régularisation d'une annexe au niveau jardin

M Renaud RAMAKERS
 avenue Albert-Elisabeth, 9
 B-1200 WOLUWÉ-Saint-LAMBERT

IMPLANTATION

Echelle	Date	Plan n°
1:100	18/06/2018	2/ 9

PERMIS D'URBANISME
 numéro : 689407 délivré le 24 JAN. 2019
 Par délégation,
 Le Secrétaire communal, L'Echevine de l'Urbanisme et
 des Permis d'Environnement.
 Patrick LAMBERT Delphine DE VALKENEER

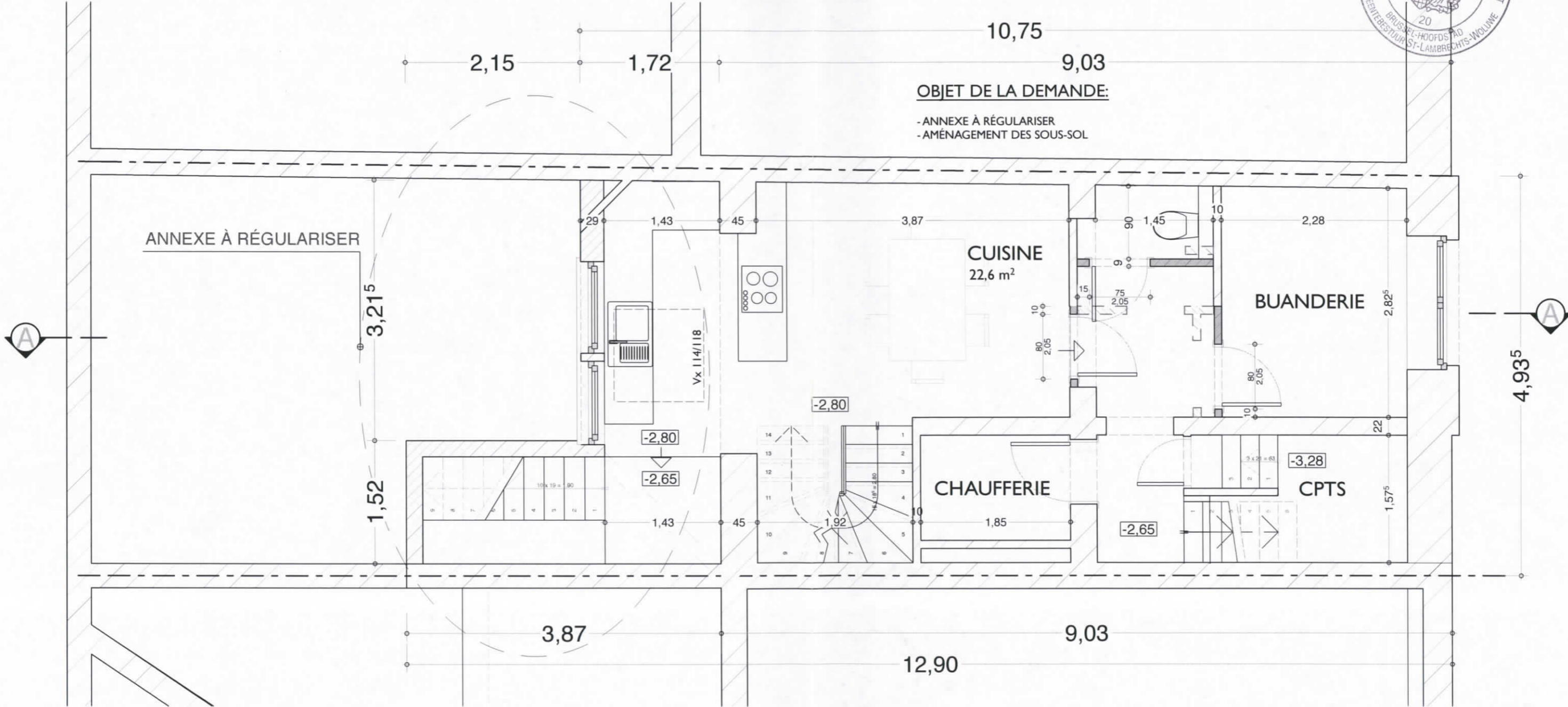

OBJET DE LA DEMANDE:
 - ANNEXE À RÉGULARISER
 - AMÉNAGEMENT DES SOUS-SOL

PERMIS D'URBANISME
 numéro : 689407 délivré le 24 JAN. 2019
 Par délégation,
 Le Secrétaire communal, L'Echevine de l'Urbanisme et
 des Permis d'Environnement.
 Patrick LAMBERT Delphine DE VALKENEER



OBJET DE LA DEMANDE:
 - CRÉATION D'UN ESCALIER
 EN DUPLEX AVEC LE SOUS-SOL

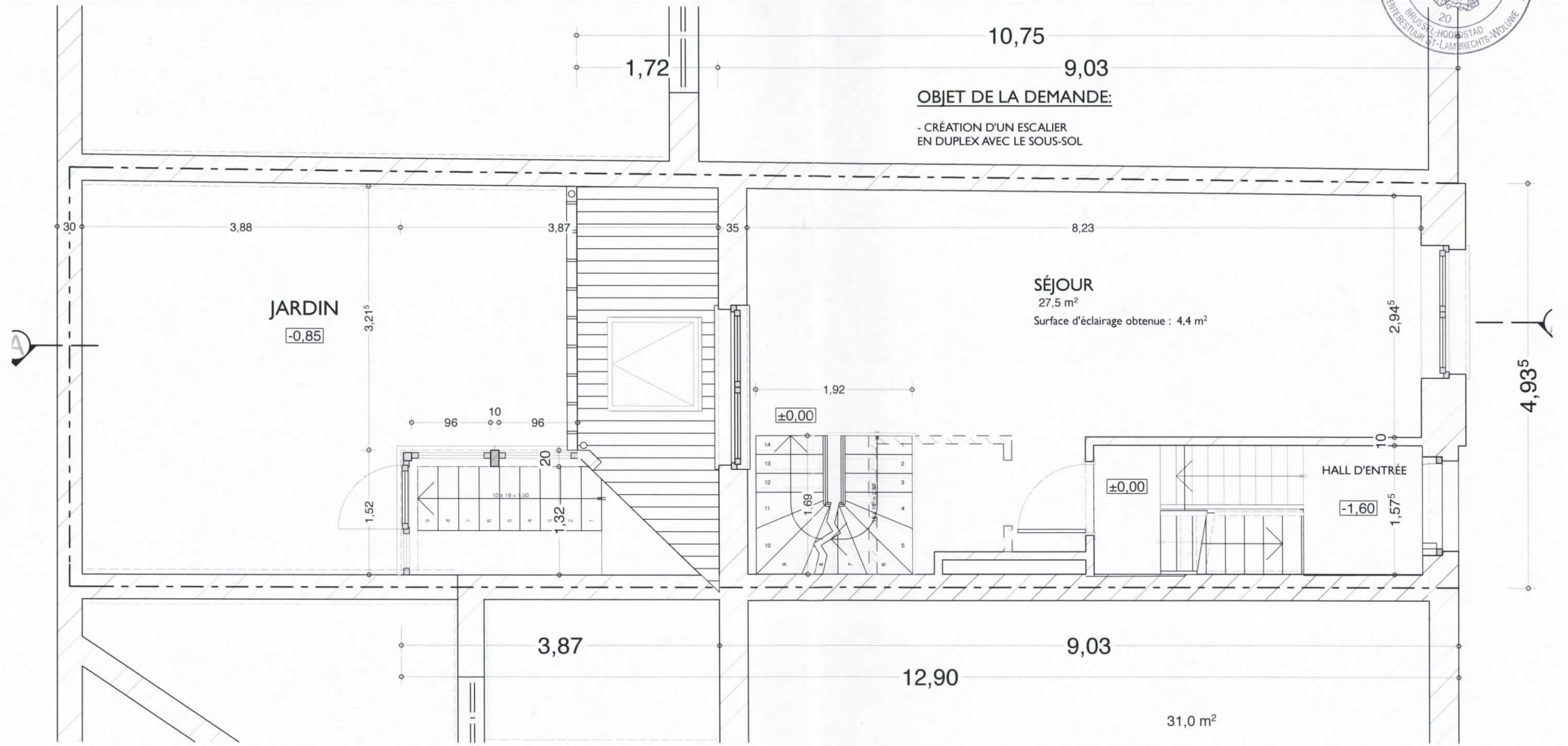

PERMIS D'URBANISME
 numéro : 689407 délivré le 24 JAN. 2019
 Par délégation,
 Le Secrétaire communal, L'Echevine de l'Urbanisme et
 des Permis d'Environnement.
 Patrick LAMBERT Delphine DE VALKENEER

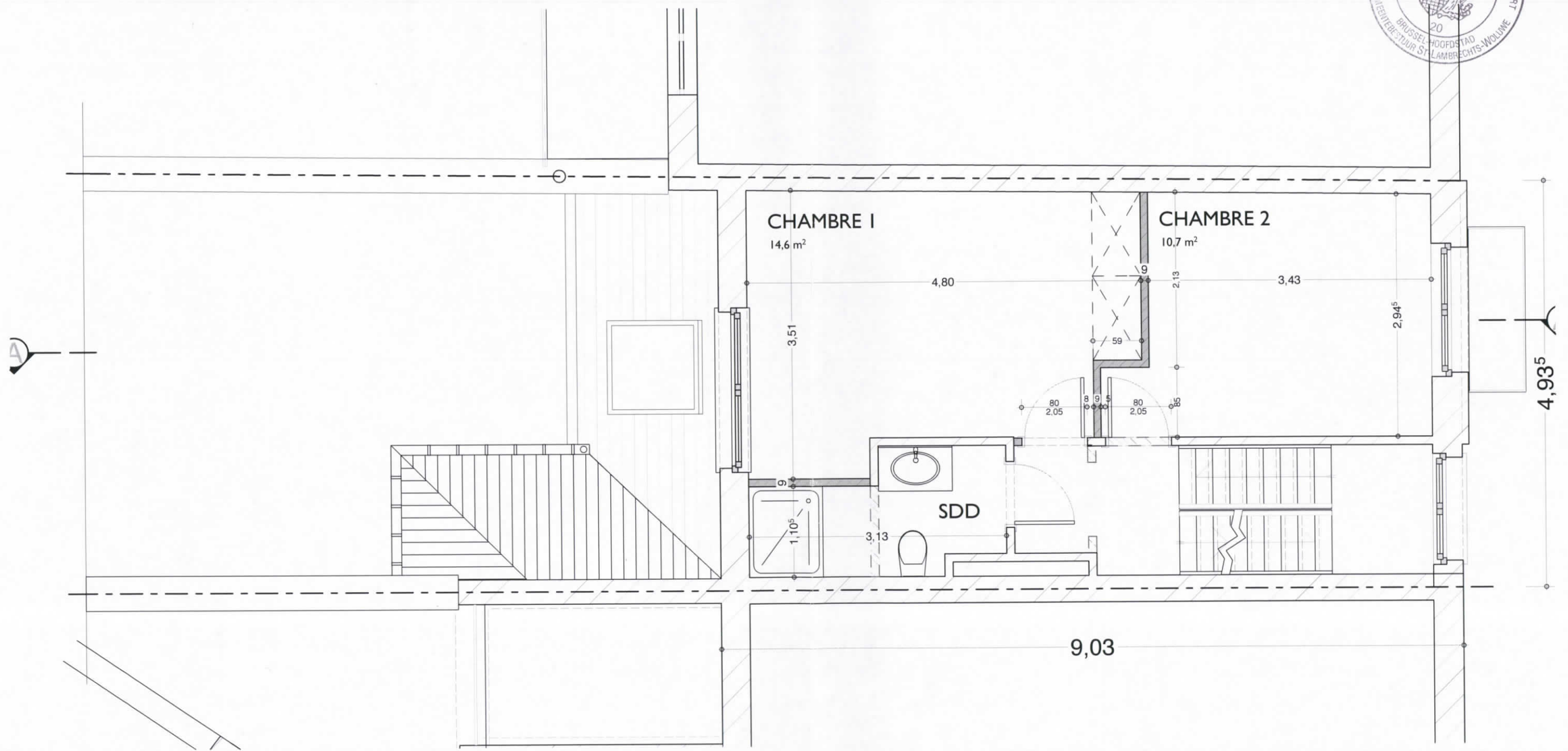
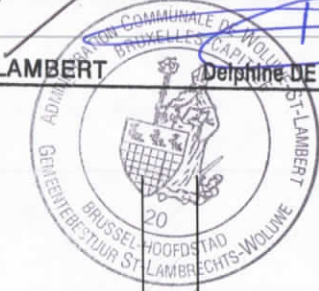

Architecte :
ARVIN sprl V. STINGHAMBER
 email : arvin@arvin.be

- Remise en maison unifamiliale (suite réunion de concertation du 18/05/2018)
 - PV n°460)
 - Création d'une cuisine en duplex avec niveau séjour

M Renaud RAMAKERS
 avenue Albert-Elisabeth, 9
 B-1200 WOLUVE-Saint-LAMBERT

1er ÉTAGE

Echelle	Date	Plan n°
1:50	18/06/2018	5/ 9

PERMIS D'URBANISME
 numéro : 689407 délivré le 24 JAN. 2019
 Par délégation,
 Le Secrétaire communal, L'Echevine de l'Urbanisme et
 des Permis d'Environnement.
 Patrick LAMBERT Delphine DE VALKENEER

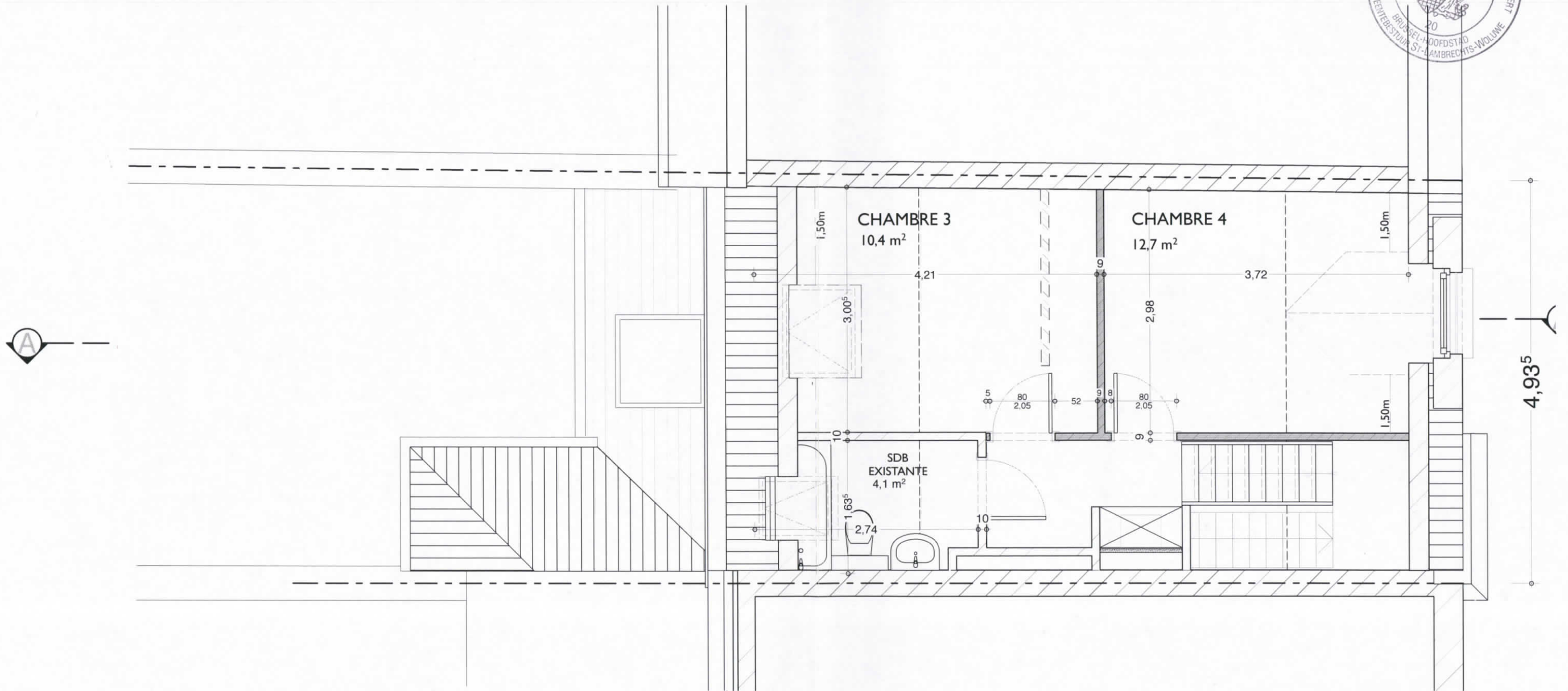
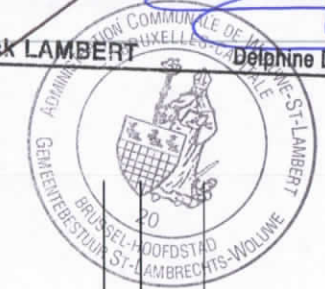

Architecte :
ARVIN sprl V. STINGHAMBER
 email : stingvinc@proximus.be

- Remise en maison unifamiliale (suite réunion de concertation du 18/05/2018)
 - PV n°460
 - Création d'une cuisine en duplex avec niveau séjour
 - Régularisation d'une annexe au niveau jardin

M Renaud RAMAKERS

avenue Albert-Elisabeth, 9
 B-1200 WOLUWÉ-Saint-LAMBERT

2ème ÉTAGE

Echelle	Date	Plan n°
1:50	18/06/2018	6/9

FAÇADE AVANT (après remise en état comme originale)

ARDOISES ARTIFICIELLES ANTHRACITE

Nouveau Vx 78/98

PIERRE BLEUE

CORNICHE EN BOIS

BRIQUES DE PAREMENT

CHASSIS DOUBLEVITRAGE PVC BLANC LISSE

BALUSTRADES EN FER FORGÉ LAQUÉ NOIR

N° 7

N° 11

PORTE D'ENTRÉE EXISTANTE

SOUBASSEMENT PIERRE BLEUE

FAÇADE ARRIÈRE

PERMIS D'URBANISME

numéro : 689407 délivré le 24 JAN. 2018
 Par délégation,
 Le Secrétaire communal, L'Echevine de l'Urbanisme et des Permis d'Environnement.

Patrick LAMBERT

Delphine DE VALKENEER

Vx 114/118

1,2 m²

1,2 m²

OBJET DE LA RÉGULARISATION

ANNEXE:

- Toiture en ardoises anthracite
- Châssis en PVC blanc, double vitrage
- DEP et gouttières en zinc

1,1 m²

1,1 m²

Vx 114/118

1,1 m²

0,7 m²

1,91

63

0,4 m²

0,3 m²

-0,84

PERMIS D'URBANISME
 numéro : 689407 délivré le 24 JAN. 2019
 Par délégation,
 Le Secrétaire communal, L'Echevine de l'Urbanisme et
 des Permis d'Environnement.
 Patrick LAMBERT Delphine DE VALKENBERG

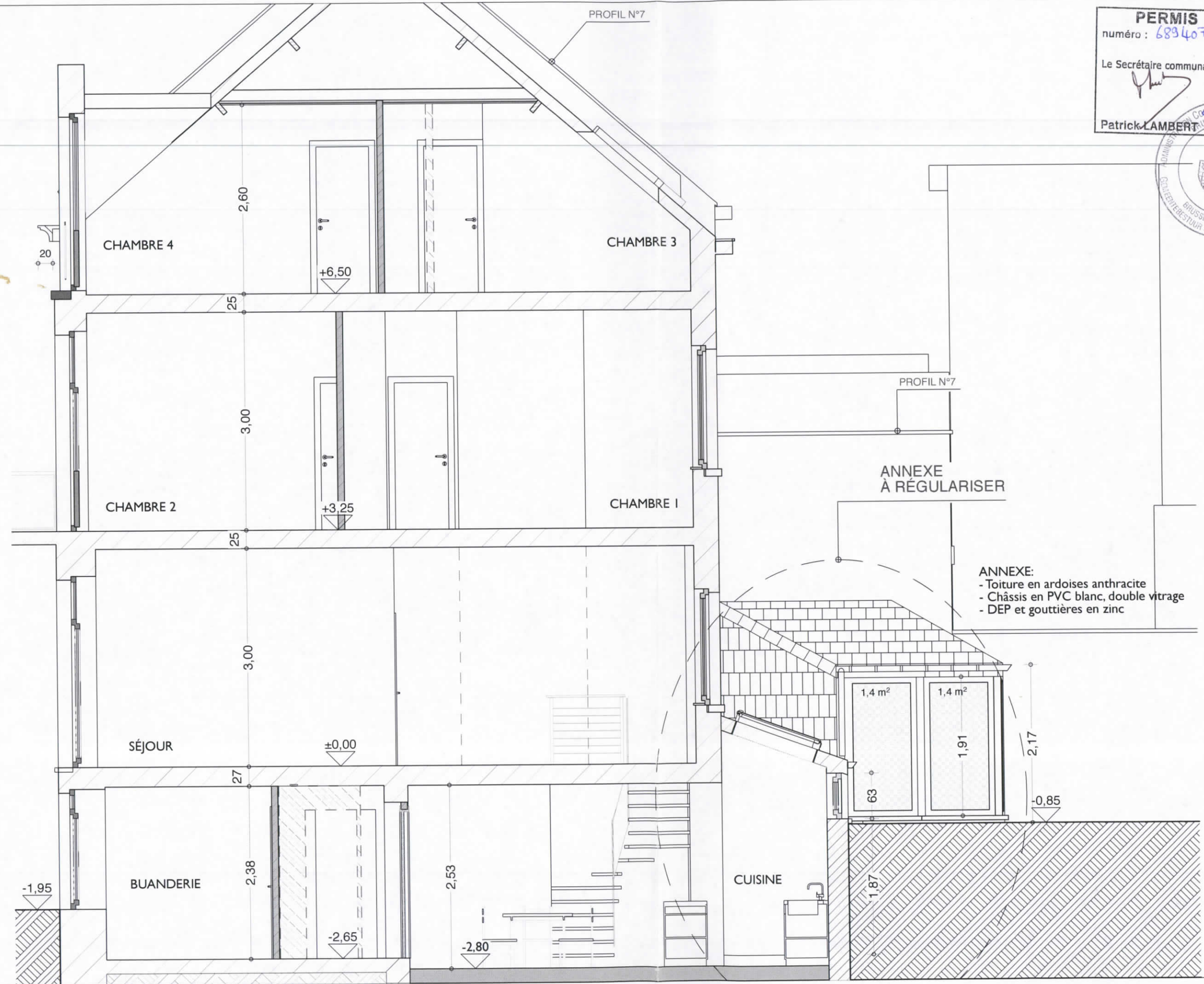
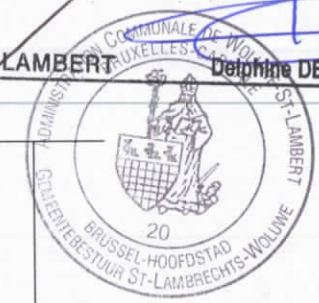

ANNEXE:
 - Toiture en ardoises anthracite
 - Châssis en PVC blanc, double vitrage
 - DEP et gouttières en zinc

Architecte : **ARVIN sprl V. STINGHAMBER**
 - Remise en maison unifamiliale (suite réunion de concertation du 18/05/2018)
 - PV n°460
 - Création d'une cuisine en duplex avec niveau séjour

M Renaud RAMAKERS
 avenue Albert-Elisabeth, 9
 B-1200 WOLUWE-SAINTE-LAMBERT

COUPE A - A

Echelle	Date	Plan n°
1:50	18/06/2018	8/9

PERMIS D'URBANISME
 numéro : 683407 délivré le 24 JAN. 2019
 Par délégation,
 Le Secrétaire communal, L'Echevine de l'Urbanisme et
 des Permis d'Environnement.
 Patrick LAMBERT
 Delphine DE VALKENEER



FAÇADE À RETROUVER DANS CET ETAT ORIGINAL

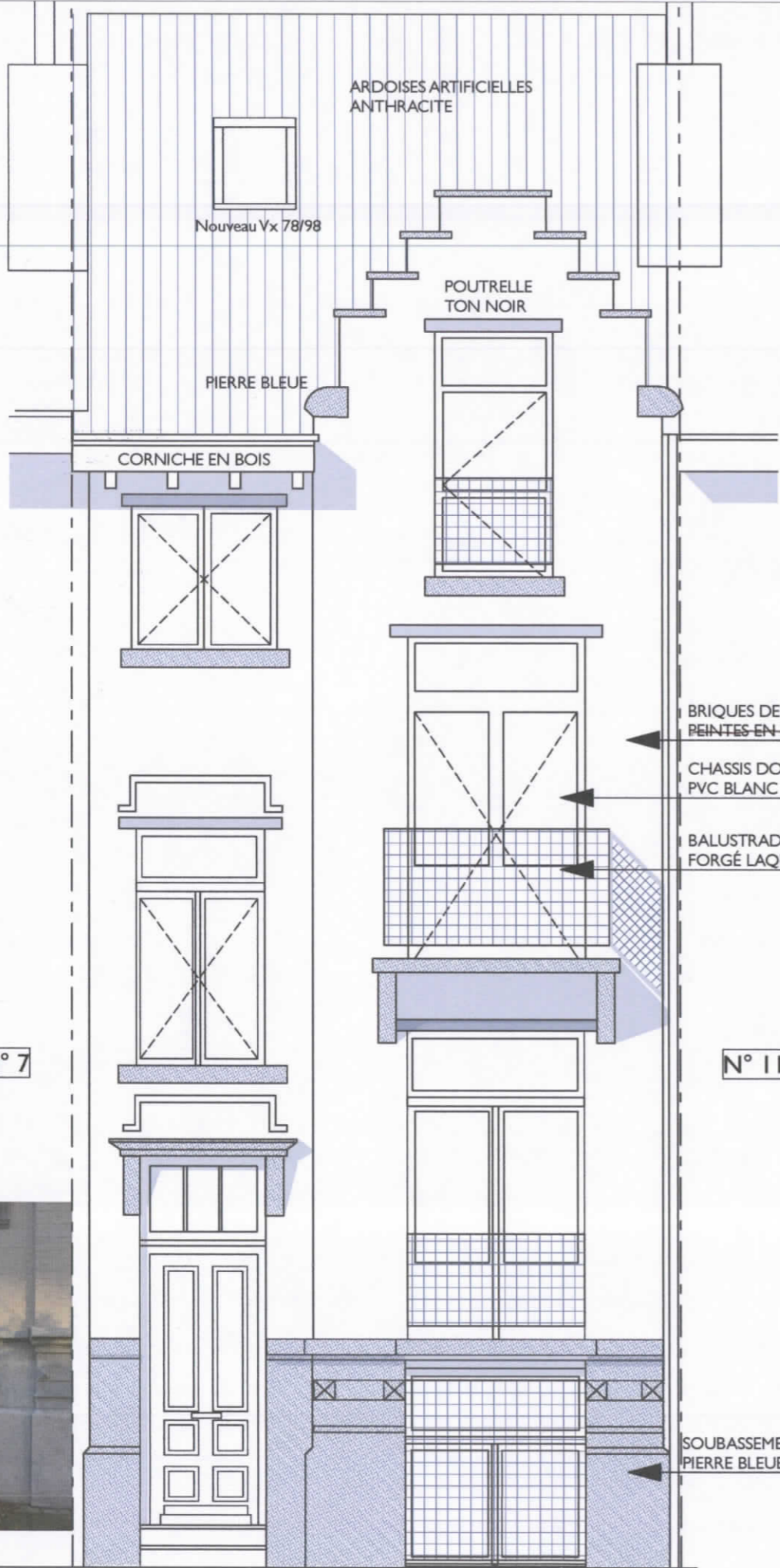

briques apparentes

[Handwritten scribbles]

