

Rapport de contrôle d'installations électriques à basse et à très basse tension

EXEMPLAIRE ORIGINAL

RÉF. 44/2021/79622/01:1

DATE DU CONTRÔLE 21/09/2021 AGENT VISITEUR Jean François Nibus
ADRESSE DU CONTRÔLE Chaussée de Dinant 120 (étage 0 - 1) - 5170 Profondeville TYPE DE CONTRÔLE Contrôle de conformité avant la mise en usage – nouvelle installation (6.4.)

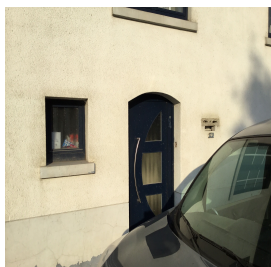

› DONNÉES GÉNÉRALES

Adresse de l'installation	Chaussée de Dinant 120 (étage 0 - 1) - 5170 Profondeville
Type de locaux	Unité d'habitation (appartement)
Propriétaire	Debois
Responsable des travaux	Debois
Revisite Certinergie	Revisite Certinergie
Références du PV précédent	44/2021/79257/01:1

› DONNÉES DU RACCORDEMENT

Gestionnaire du réseau de distribution (GRD)	ORES ASSETS
Code EAN	541449020701882678
Numéro du compteur	Non communiqué
Index jour/nuit	///
Compteur non placé : Le calibre de la protection branchement maximum autorisé pour l'installation ici contrôlée est de	40A
Type de coupure générale	Disjoncteur
Câble compteur - tableau	XVB 4G10
Tension nominale de service	3x230V - AC
Courant nominal de la protection de branchement	40A

› CONTRÔLE

Conformité schéma(s) unifilaire(s) et plan(s) de position OK | Nombre de tableaux 4 | Nombre de circuits 18

Description tableau(x) voir plan(s) dans annexe(s)

Les fondations datent	D'avant le 1/10/1981	Dispositif différentiel de tête	ID - 40A - 300mA - type A - test impossible - pas de tension
Type d'électrode de terre	Piquets	Dispositif différentiel "sdb"	ID - 40A - 30mA - type A - test impossible - pas de tension
Résistance de dispersion de la prise de terre (Ω)	28,8	Fixation/Etat/Détérioration matériel	OK
Conformité des liaisons équipotentielles et des PE	OK	Contrôle visuel appareils fixes et/ou mobiles	OK
Test de continuité	Concluant	Protection contre les contacts directs	OK
Contrôle boucle de défaut	Test impossible - pas de tension	Résistance générale d'isolement (M Ω)	22
Protection contre les contacts indirects	OK	Adéquation DPCCR – prise de terre	OK
		Adéquation protections surintensités – sections	OK

CONCLUSION : CONFORME

A la date du 21/09/2021, l'installation électrique de Chaussée de Dinant 120 (étage 0 - 1) - 5170 Profondeville est conforme aux prescriptions du Livre 1 de l'arrêté royal du 8 septembre 2019 établissant le Livre 1 sur les installations électriques à basse tension et à très basse tension. Le prochain contrôle est à effectuer au plus tard avant le 21/09/2046.

Le contrôle réalisé par Certinergie a porté sur les parties visibles de l'installation et normalement accessibles.

Les bornes d'entrée du ou des dispositif(s) à courant différentiel à l'origine de l'installation « étaient (ou) ont été » scellées.

Les schémas unifilaires et les plans de position de l'installation sont (ou) ont été datés et signés.

Signature de l'agent



Rapport de contrôle d'installations électriques à basse et à très basse tension

EXEMPLAIRE ORIGINAL

RÉF. 44/2021/79622/01:1

REMARQUES

- L'habitation étant meublée, il se peut que tout n'a pu être vérifié.
- La cuisine n'est pas finie. Des équipements électriques sont encore à installer.
- Des équipements hors d'usage ne sont pas démontés.
- L'appareillage électrique fixe ou à poste fixe suivant n'est pas présent - lave-vaisselle/machine à laver/cuisinière/ sèche-linge
- L'installation électrique n'est pas finie. Des socles de prise, des interrupteurs,... sont encore à installer.
- Interrupteur cave doit encore être placé dans une cloison

Rappel sur les prescriptions réglementaires :

Le propriétaire, le gestionnaire ou l'exploitant de l'installation électrique est tenu :

- a) d'en assurer ou d'en faire assurer l'entretien ;
- b) de prendre toutes mesures adéquates pour que les dispositions du Livre 1 de l'arrêté royal du 8 septembre 2019 établissant le Livre 1 sur les installations électriques à basse tension et à très basse tension soient en tout temps observés ;
- c) de conserver les documents, en ce compris le ou les rapports de contrôle, de l'installation électrique dans un dossier, de le tenir à disposition de toute personne qui peut le consulter et de mettre à disposition une copie de ce dossier à tout éventuel locataire ;
- d) de transmettre le dossier de l'installation électrique au nouveau propriétaire, gestionnaire ou exploitant ;
- e) d'aviser immédiatement le fonctionnaire préposé à la surveillance du Service Public Fédéral ayant l'Energie dans ses attributions de tout accident survenu aux personnes et du, directement ou indirectement, à la présence d'installations électriques ;
- f) de renseigner dans le dossier de l'installation électrique toute modification ou extension non importante survenue sur l'installation électrique ;
- g) de laisser réaliser par un organisme agréé un contrôle de conformité avant la mise en usage sur toute modification ou extension importante survenue sur l'installation électrique.
- h) des infractions ont été constatées lors de la visite de contrôle, de faire effectuer une nouvelle visite de contrôle par le même organisme agréé afin de vérifier la disparition des infractions au terme du délai de un an. Dans le cas où, lors de cette seconde visite, des infractions subsistent, l'organisme agréé se doit d'envoyer une copie du rapport de visite de contrôle à la Direction générale de l'Energie préposée à la haute surveillance des installations électriques domestiques.

Rapport de contrôle d'installations électriques à basse et à très basse tension

EXEMPLAIRE ORIGINAL

RÉF. 44/2021/79622/01:1

ANNEXES

Schéma(s) unifilaire(s) de l'installation

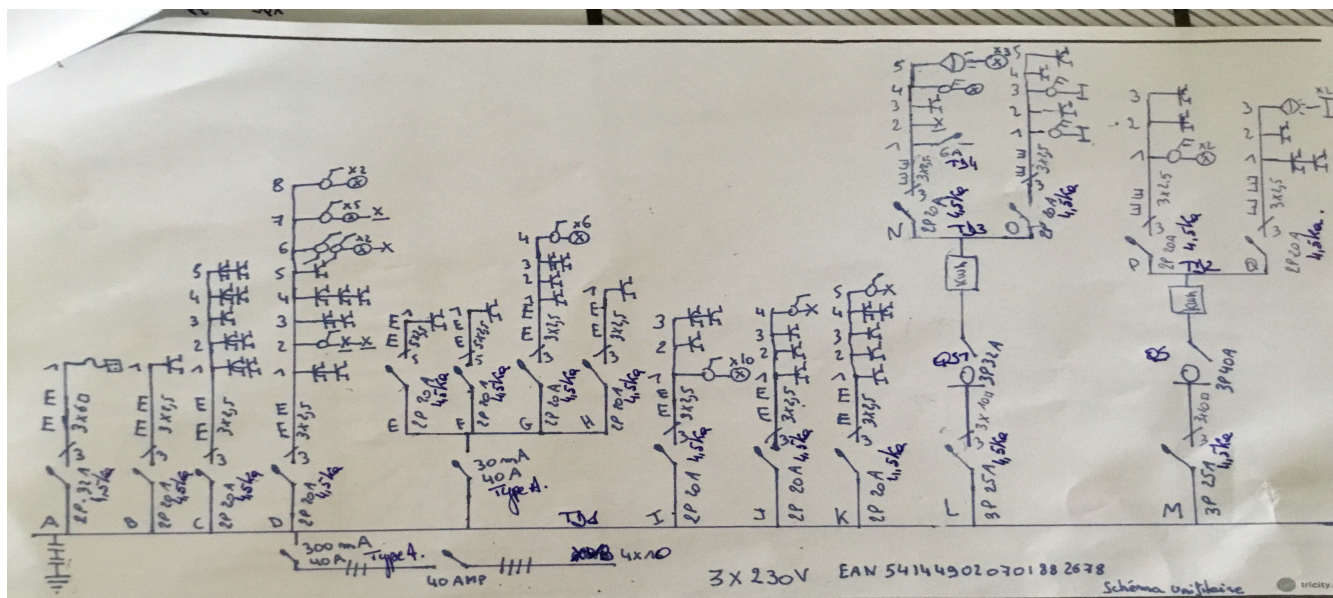

INSTALLATEUR	INSPECTION	CLIENT	CHANTIER
Nom Debois Lorry TVA Date 13 sept. 2021 Signature	Organisation CERTINERGIE ASBL Nom Rue Haute Voie 4537 Verlaine Date 13 sept. 2021 Signature	Nom Debois Lorry Rue Chaussée de Dinant 120 1/2 Commune 5170 Rivière Signature	Nom Debois Lorry Rue Chaussée de Dinant 120 1/2 Commune 5170 Rivière Signature
			Tension 3X230V et 2X230V EAN 1 541449020701882671 EAN 2 54144906002057894

Plan(s) de position de l'installation

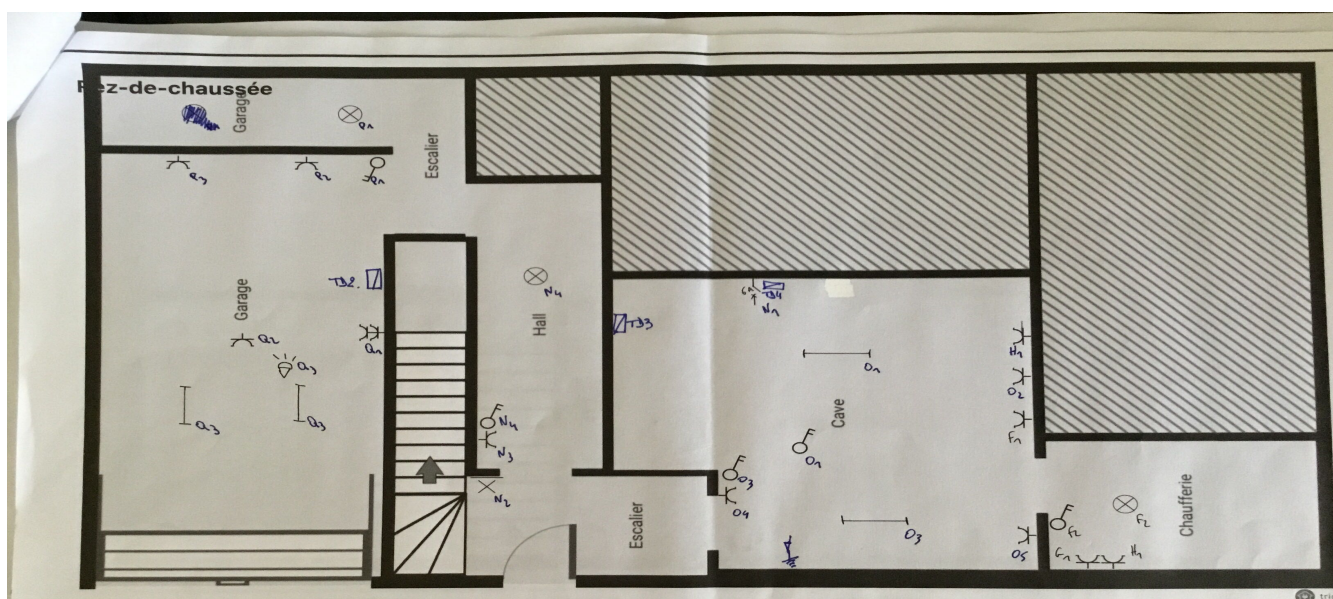

INSTALLATEUR	INSPECTION	CLIENT	CHANTIER
Nom Debois Lorry TVA Date 13 sept. 2021 Signature	Organisation Certinergie Nom 44/2021/79622/01 Date 13 sept. 2021 Signature	Nom Debois Lorry Rue Chaussée de Dinant 120 1/2 Commune 5170 Rivière Signature	Nom Debois Lorry Rue Chaussée de Dinant 120 1/2 Commune 5170 Rivière Signature
			Tension 3X230V et 2X230V EAN 1 541449020701882671 EAN 2 54144906002057894

Rapport de contrôle d'installations électriques à basse et à très basse tension

EXEMPLAIRE ORIGINAL

RÉF. 44/2021/79622/01:1

» ANNEXES

Plan(s) de position de l'installation

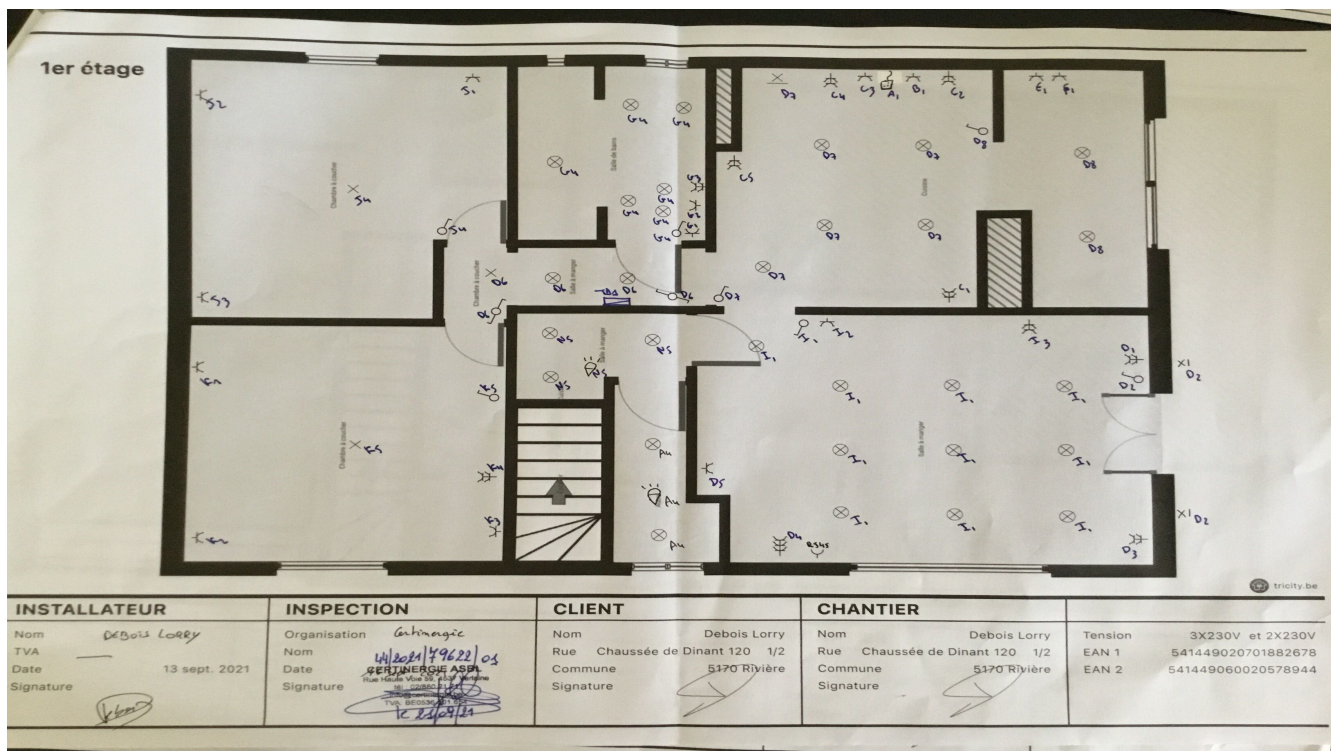

Autre(s)



Rapport de contrôle d'installations électriques à basse et à très basse tension

EXEMPLAIRE ORIGINAL

RÉF. 44/2021/79622/01:1

› ANNEXES

Autre(s)

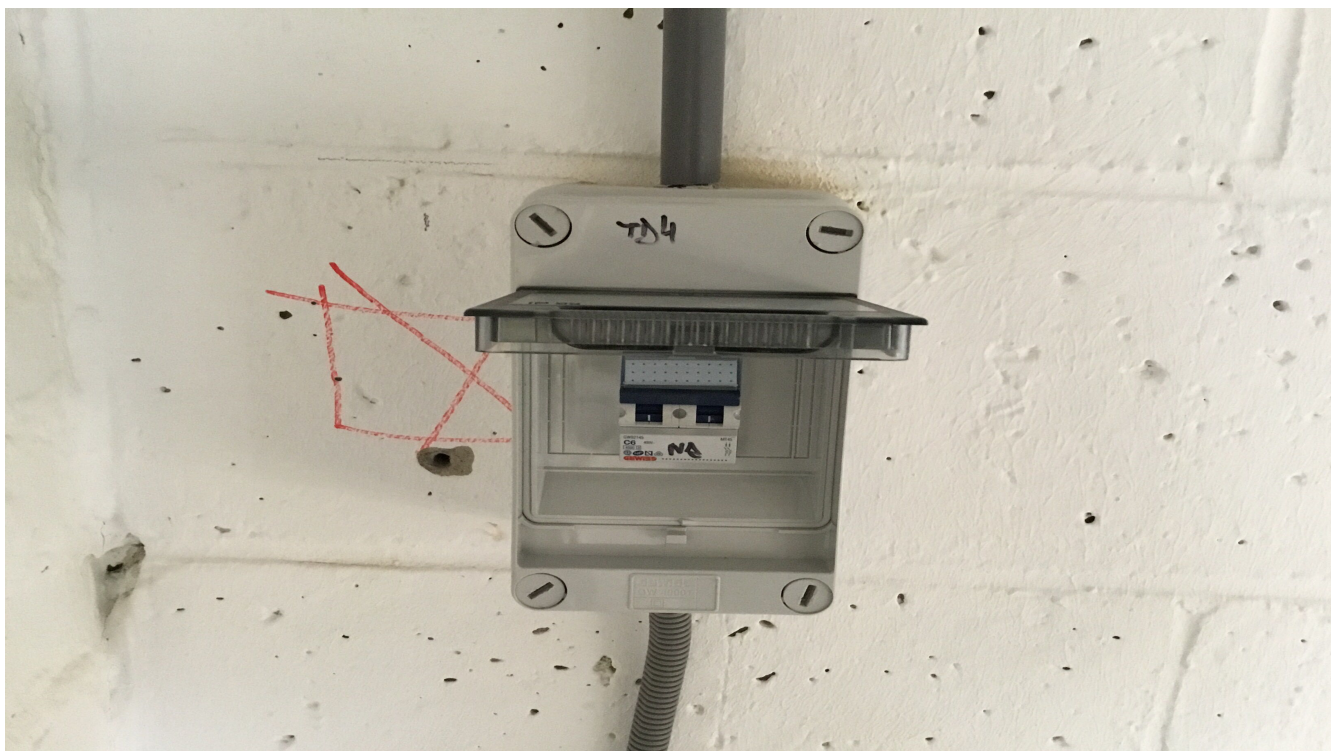

Rapport de contrôle d'installations électriques à basse et à très basse tension

EXEMPLAIRE ORIGINAL

RÉF. 44/2021/79622/01:1

› ANNEXES

Autre(s)

