

ADRES VAN DE AANVRAAG VOOR EEN STEDENBOUWKUNDIGE VERGUNNING

x Renou. novavorlaan 129
..... 2170 Merksem

KADASTERNUMMER: AFDELING, SECTIE
NUMMER.....

NAAM DUKOR
x VOORNAAM RUDI
ADRES Renou. novavorlaan 129
POSTNUMMER 2170 WOONPLAATS Merksem

VRAAG STEDENBOUWKUNDIGE VERGUNNING AAN VOOR:

x gevel renovatie
.....
.....

LIGGINGSPLAN schaal 1/.....

INPLANTINGSPLAN schaal 1/.....

TEKENINGEN schaal 1/.....

TERREINPROFIEL schaal 1/.....

x DATUM: 13.10.2012 .

HANDTEKENING(EN)

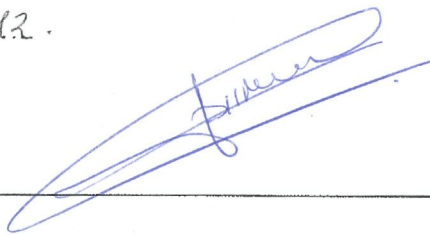



Uittreksel uit het kadastraal perceleplan: ANTWERPEN 41 AFD/MERKSEM 3 AFD/
 Sectie: B 2° blad 3° deel
 Blad: 11423B020300

Toestand: 1/01/2011

Schaal: 1:1000



ZITKAMER.
gelijkvloers.

5M

4M75



De te behandelende oppervlakken

voetpad

schaal 1/50

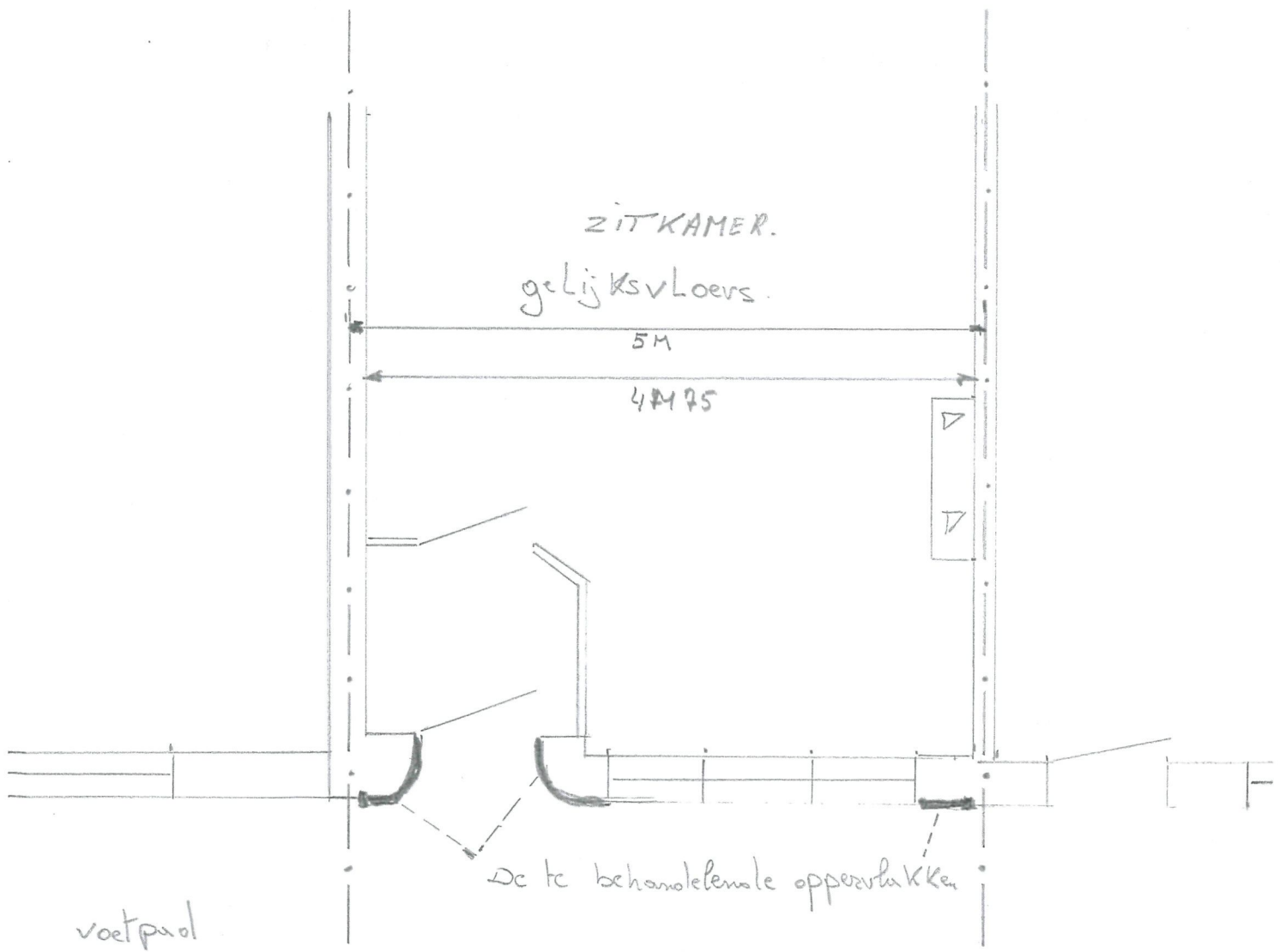

Plan om gevoegd te worden bij onze beslissing van heden.

Dossiernummer: 2012 812

Antwerpen, 23 maart 2012

Namens het college van burgemeester en schepenen
voor de stadssecretaris bij voor de burgemeester
machtiging van 27 januari 2010 de afgevaardigde schepenen
de gemeentelijk stedenbouwkundig ambtenaar

MINUUT

Geert De Grave

Ludo Van Campenhout

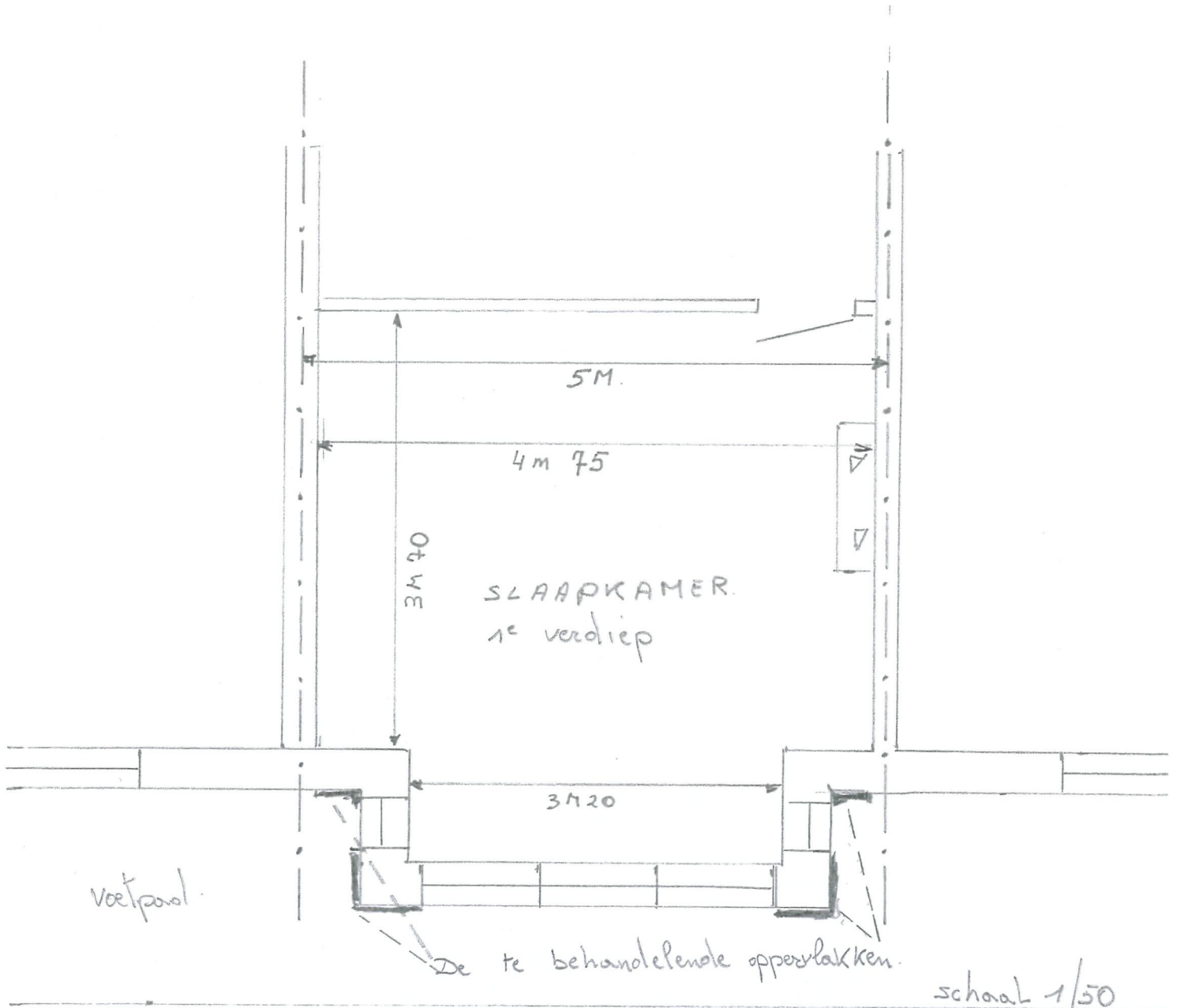

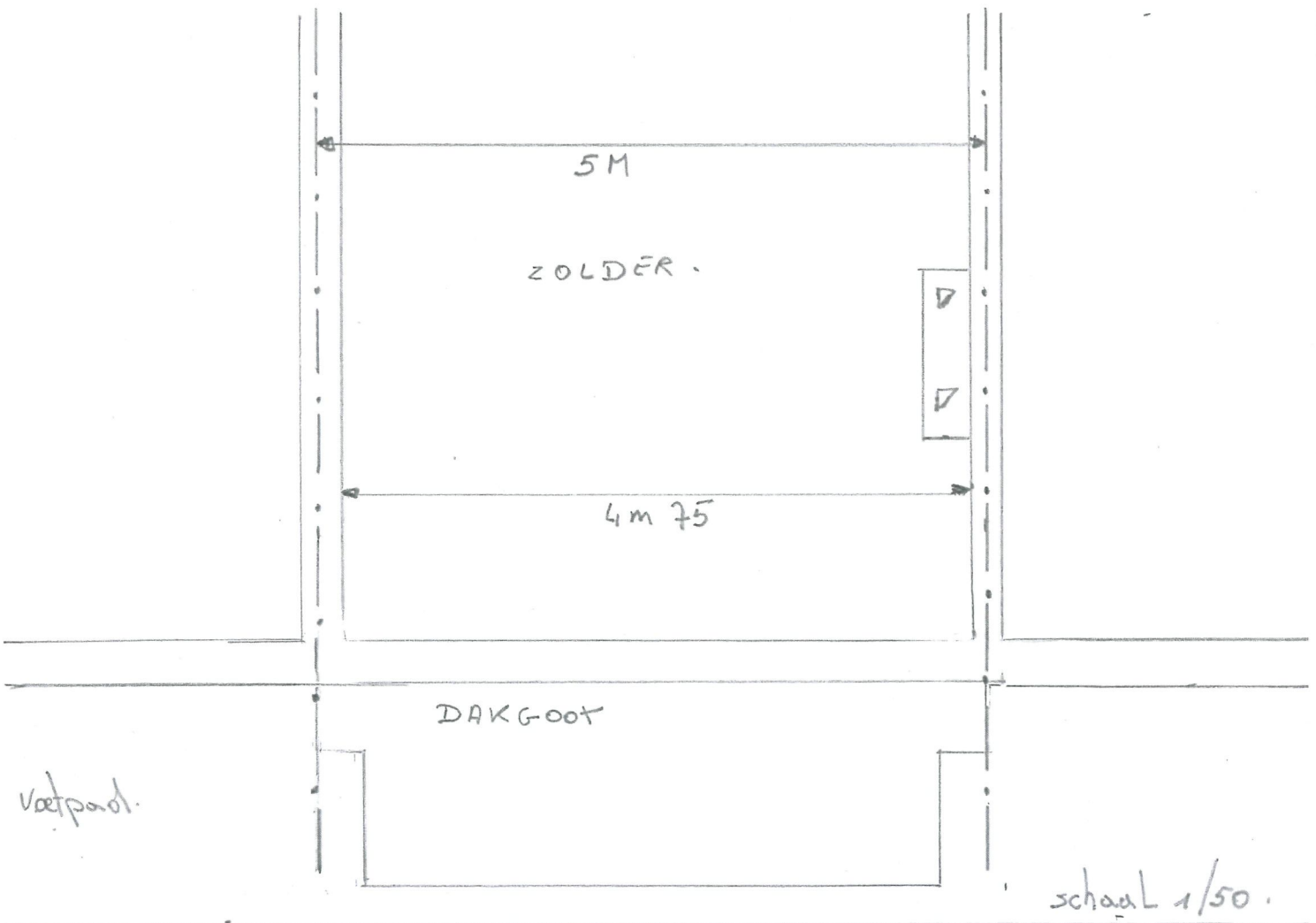

schaal 1/50.

Voor de behandeling:

Gewelmaterialen woning A

- gewelsteens geel / beige
- Ransen & deur in bruin hout
- dakgoot zwart hout
- gewelpeinst arduin
- dakpannen rood

Gewelmaterialen woning B

- gewelsteens bruin
- Ransen & deur blauw PVC
- dakgoot bruin PVC
- gewelpeinst arduin
- dakpannen rood

Gewelmaterialen woning C

- gewelsteens rood
- Ransen & deur wit hout
- dakgoot wit hout
- gewelpeinst arduin
- dakpannen rood

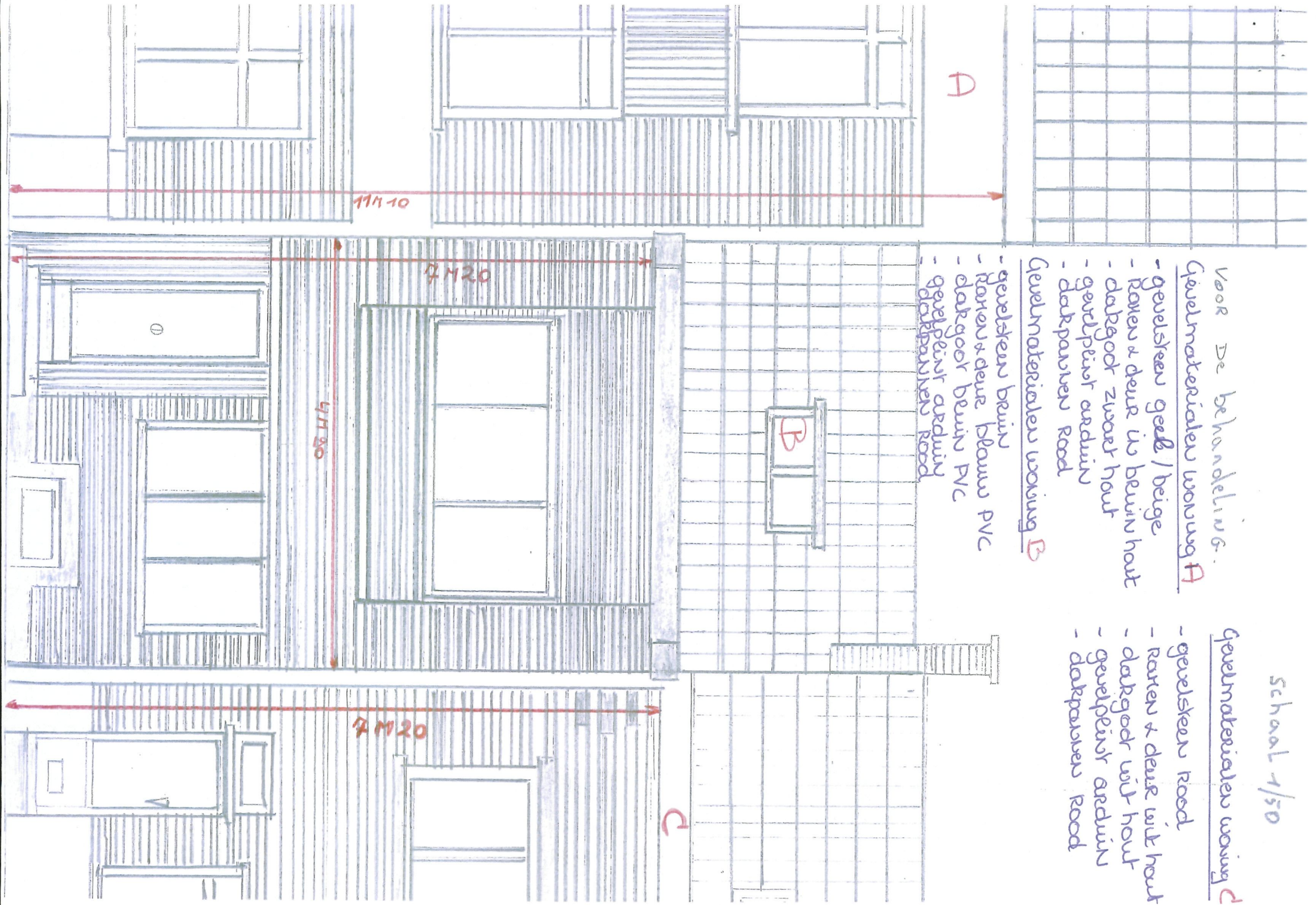

NA De behandeling

Schaal 1/50

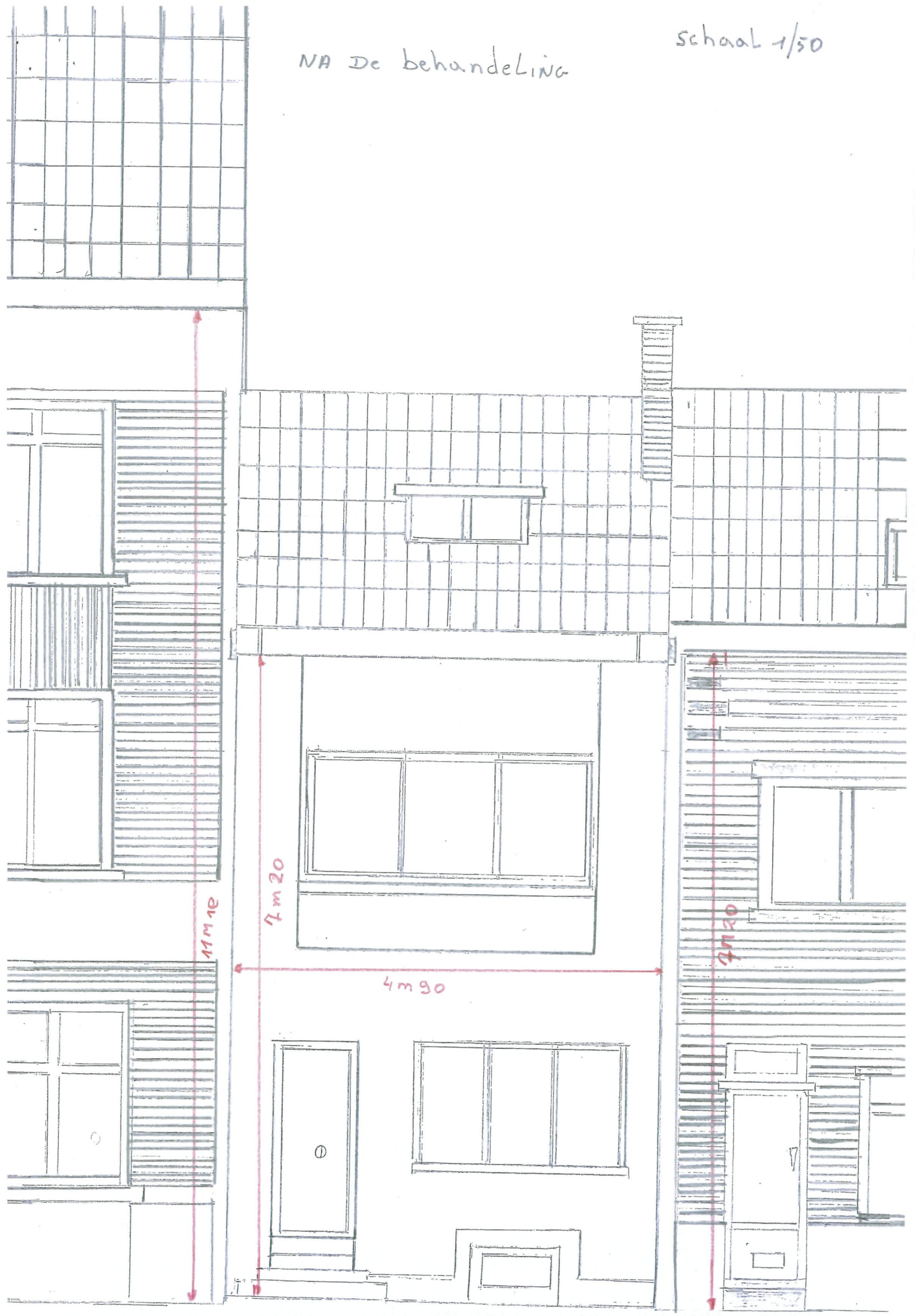

schaal 1/50

Na de behandeling.

De gevelsterven worden in analogie blauwe hardsteen kleur bezet.

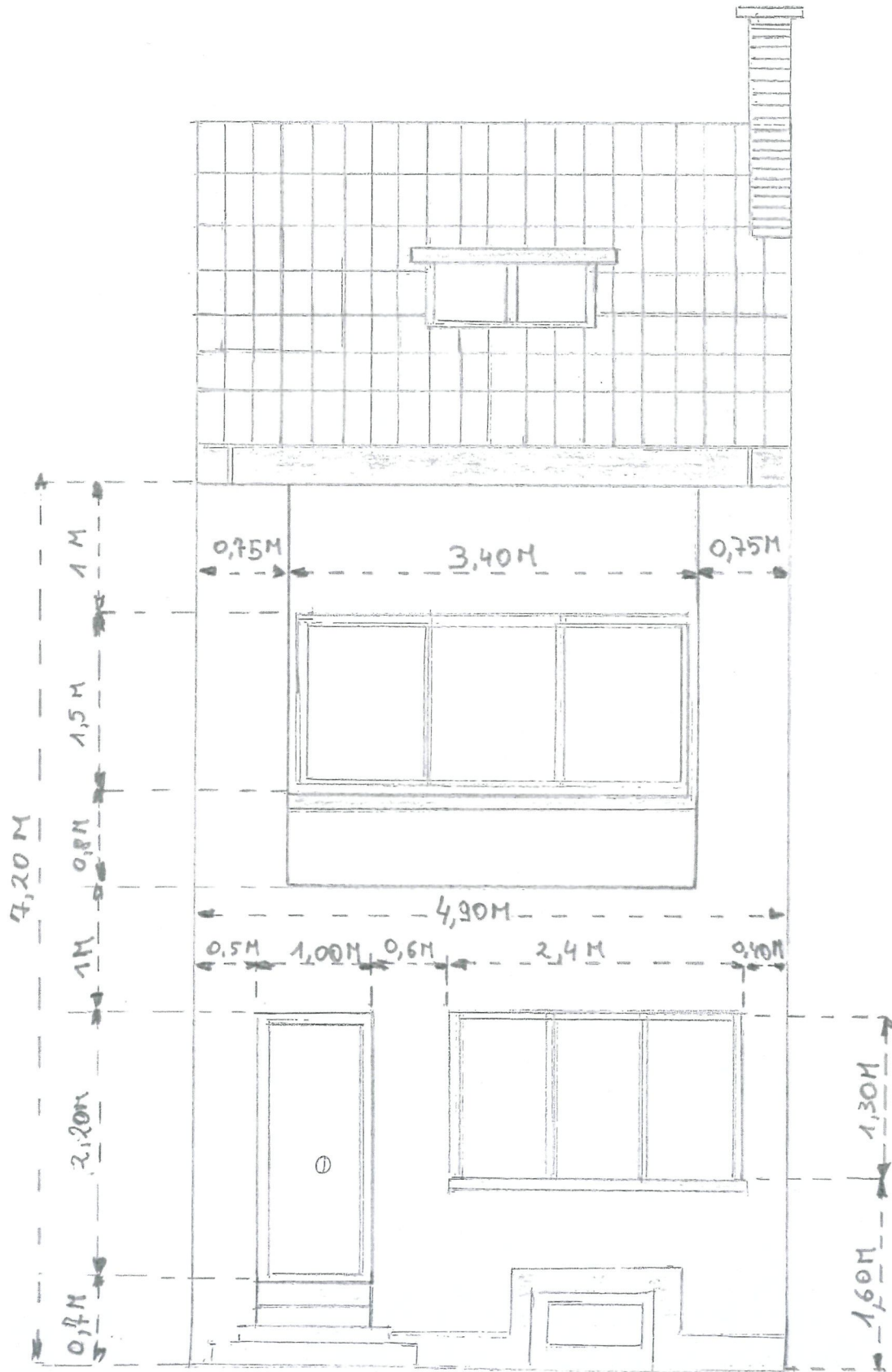

Materialen die gebruikt worden bij de gevelrenovatie

Gevel zal voorzien worden van het isolatiesysteem CAPATECT 600 en zal volgens volgende werkwijze gebeuren:

- verlijmen van de isolatieplaten vervaardigd uit geëxpandeerd polysthereen
- de platen worden verplugd met pvc-pluggen en nagels (ca.6/plaat)
- hoek en stopprofielen plaatsen aan ramen en deur incl.zwelbanden
- aanbrenge van de hydralisch bindende minerale bewapeningspleister, daarna wordt het glasweefsel ingebed
- plaatsen van een aluminium sokkelprofiel
- na het droogproces van ca. 6 dagen wordt een gepigmenteerde voorkwarts ingerold om een totale hechtkracht van de siliconenpleister te bekomen
- eindafwerking met een siliconenpleister (1,5mm korreldikte)
- de stopprofielen worden afgekit met siliconen ter voorkoming van waterinsijpeling