



Siège d'exploitation: Jan Olieslagerstraat 30 • 1000  
 Tél +32(0)2 674 57 11 • fax +32(0)2 674 59 59 • info@vincotte.be • www.vincotte.com  
 Siège social: Diamant Building • Boulevard A. Reyerslaan 80 • B-1030 Bruxelles  
 Safety, quality and environmental services



F 08224

Antwerpen-Limburg  
 Brabant

tél : 03 221 86 11  
 tél : 02 674 57 11

Oost & West -Vlaanderen  
 Wallonie

tél : 09 244 77 11  
 tél : 081 432 611

Résid code : 1

**PROCÈS VERBAL D'EXAMEN DE CONFORMITÉ ET/OU DE VISITE DE CONTROLE D'UNE INSTALLATION ÉLECTRIQUE BASSE TENSION**

Installation : \_\_\_\_\_ Propriétaire / gestionnaire : \_\_\_\_\_

Responsable des travaux : \_\_\_\_\_

Nom, Prénom : \_\_\_\_\_ Adresse : ELVEN SCHLAYS 11  
 CP + Commune : 3790 Rollin

Bases de l'examen : Règlement Général sur les Installations Electriques (RGIE)

Art 270  mise en usage  modification  extension  Art 86  Art 271bis  Unité d'habitation  
 mobile  temporaire  Art 87  Art 278  Unité de travail domestique  
 Art 271  périodique  contrôle  Art 88  Art .....  Parties communes  
 Art 276 : renforcement  Art 276bis : vente d'une unité d'habitation  Art .....  Art .....  Unité de travail

Données générales de l'installation électrique : pas d'accès au compteur

Données distributeur

EAN : \_\_\_\_\_

Compt. kWh n° : \_\_\_\_\_ Index jour : \_\_\_\_\_ nuit : \_\_\_\_\_

Protection branchement (A) :  020  025  032  040  050  063  080  100

Données installation

Conçue pour U<sub>N</sub> :  230 V  3x230 V  3N400 V

Courant nominal maximum (A) :  020  025  032  40  50  63  80  100

Câble d'alimentation tableau principal : 4 X 10 mm<sup>2</sup> - Type : EXVB

Description installation

Dispositif diff. gén. : 40 A / 300 mA

Nombre de tableaux : 2

Nombre de circuits terminaux : 9+

Mesures - tests - contrôle visuel - scellés :

Contacts dir.  Contacts indir.  Montage  Appareils  Matériel  >/section  Schémas  Contrôle bcl de déf

Résistance de dispersion de la prise de terre : 17 Ω  Isolement général : 105 MΩ  Continuité de terre  Test dispositif dif

Infractions - Remarques (pour la signification des codes éventuels : voir au verso)

Infractions Nouvelle installation :  Néant

Infractions Installation existante :  Néant

Remarques :  Néant

Conclusion(s) :

La nouvelle installation est conforme  n'est pas conforme au RGIE.  L'installation électrique doit être recontrôlée avant le 26/2/2015

Installation existante est conforme  n'est pas conforme au RGIE.  par le même organisme de contrôle.

Agent visiteur : SAUBAIN Agent n° : 4771 Date : 26/02/2015

Signature : \_\_\_\_\_ Pour le Directeur Général : \_\_\_\_\_

Plaque cote mur jardin

Sectionneur de terre  
dans goulotte au-dessus  
coffret Etage

17 Ohms  
au 27/12/14

# COFFRET ELECTRIQUE ETAGE

(dans petit hall de nuit)

ALIMENTATION  
VERS COFFRET REZ  
5 x 6 carré VVB

ALIMENTATION PRINCIPALE  
VENANT MAISON 1  
5 x 6 carré VVB



Schéma revu  
le 04/12/2014



REMARQUES :

- un circuit avec 2 lettres et un chiffre correspond au coffret REZ dans le WC Bas
- un circuit avec une lettre et un chiffre correspond au coffret Etage - Hall nuit

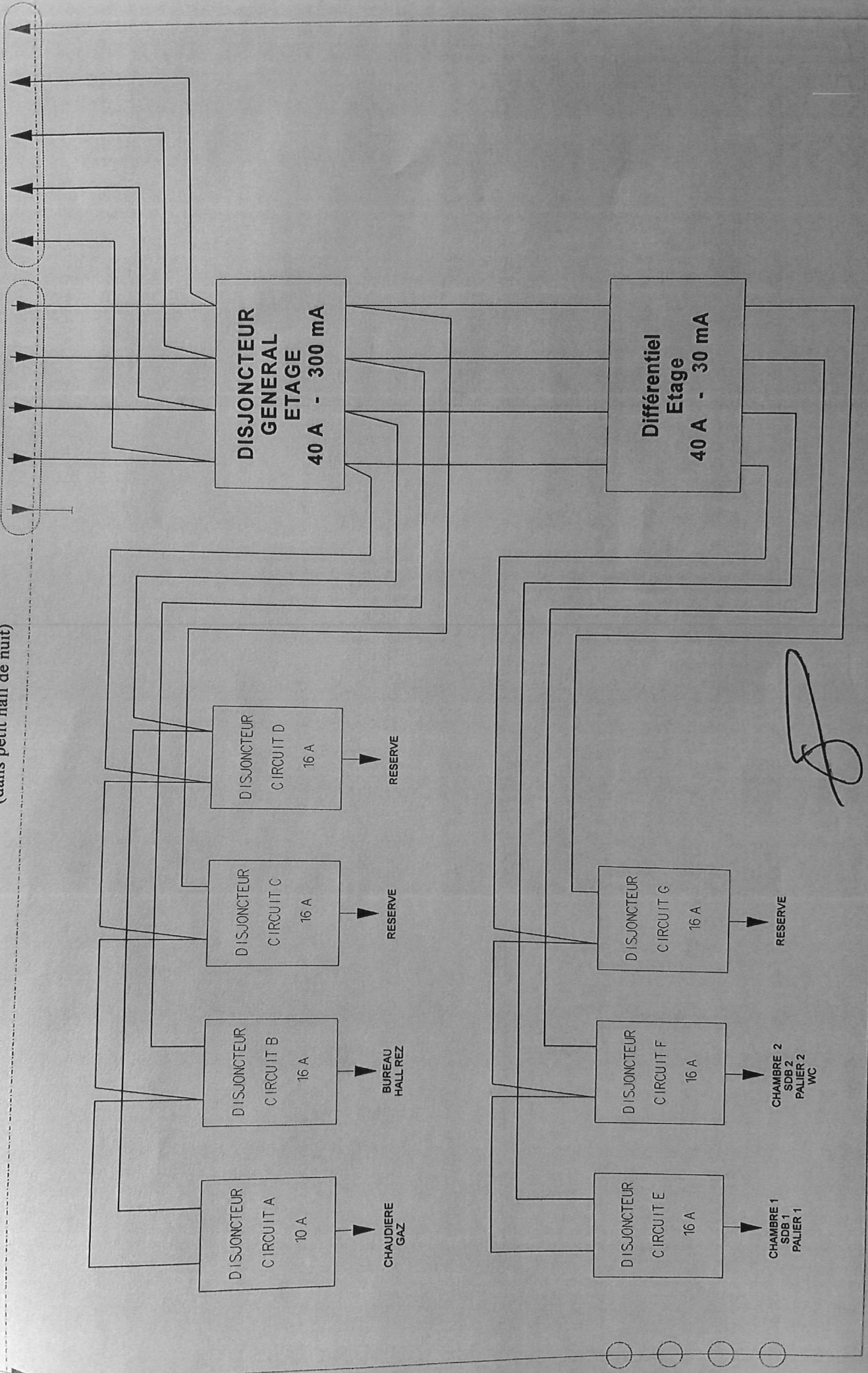
Maison 1/8

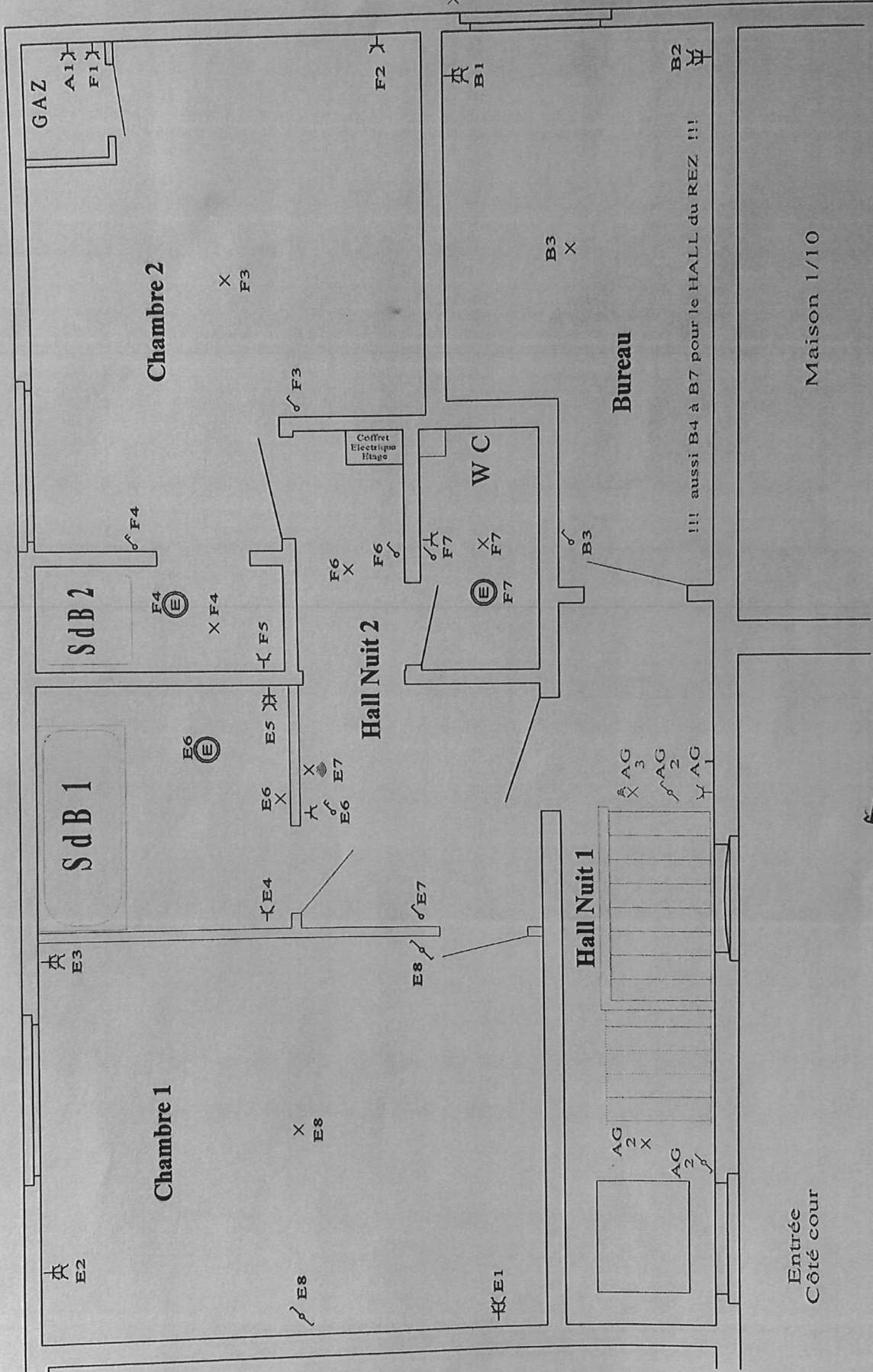

Maison 1/10

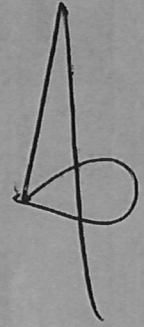

Entrée  
Côté Nord

*S. S. S.*

Propriétaire de l'installation  
(date et signature)



Adresse de l'installation

Elvenschans 1/9  
3790 Moelingen  
Belgique

Responsable de l'exécution des travaux  
(date et signature)

Huynen Grégoire

CHAMBRE 1  
SDB 1 + PALIER 1

CHAMBRE 2  
SDB 2 + PALIER 2 + WC

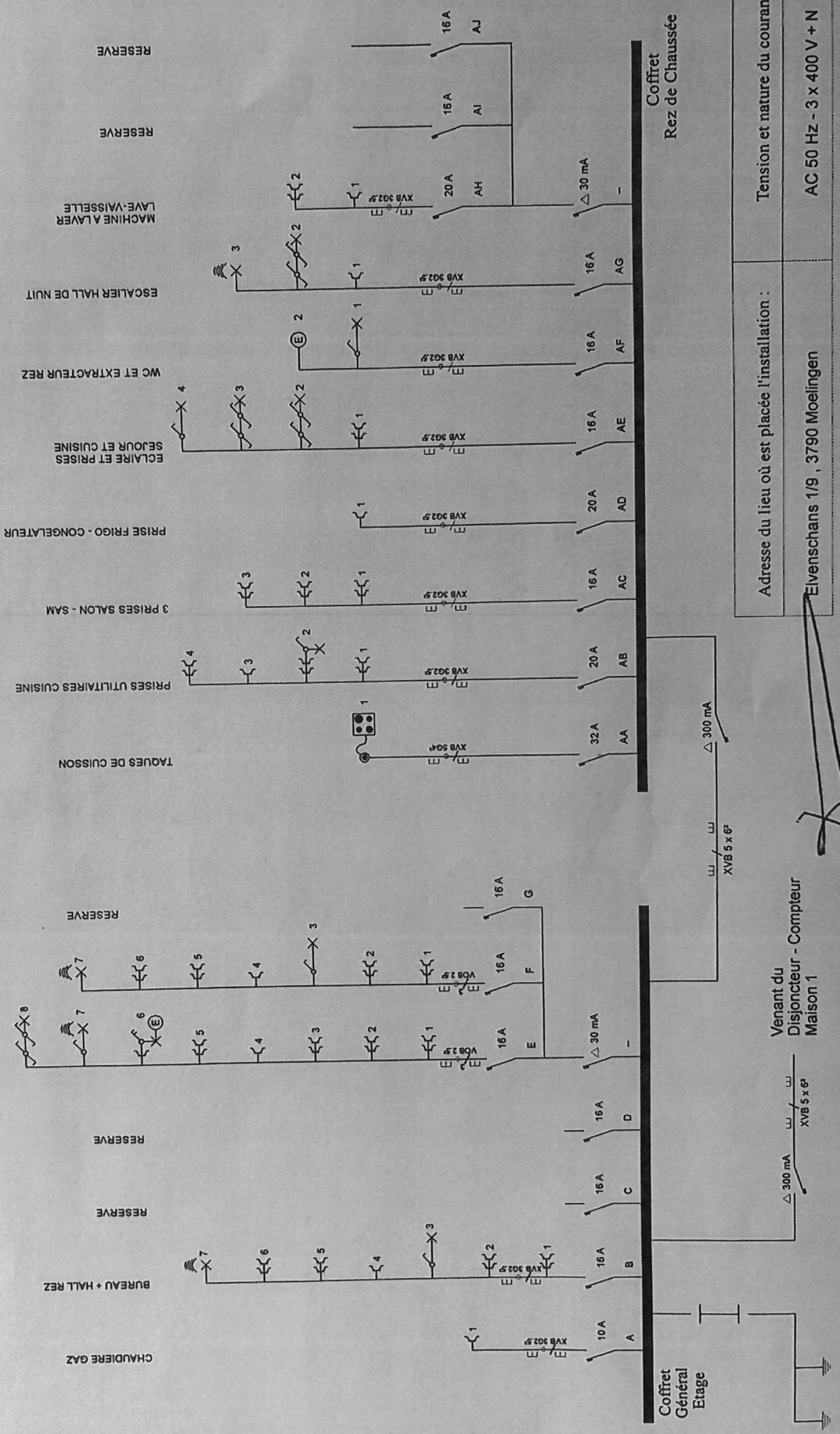

Coffret  
Rez de Chaussée

Tension et nature du courant :  
AC 50 Hz - 3 x 400 V + N

Adresse du lieu où est placée l'installation :  
Elvenschans 1/9, 3790 Moelingen

Venant du  
Disjoncteur - Compteur  
Maison 1

*[Signature]*

REMARQUES :

- un circuit avec 2 lettres et un chiffre correspond au coffret REZ dans le WC Bas
- un circuit avec une lettre et un chiffre correspond au coffret Etage - Hall nuit

