

Controle verslag van elektrische installaties op laagspanning en op zeer lage spanning

ORIGINEEL EXEMPLAAR

REF. 89/2022/84907/01:1

DATUM VAN CONTROLE 14/11/2022 AGENT Jens Steenhoudt
ADRES VAN CONTROLE Lange Slachterijstraat 18 (verdieping 1r) - 2060 Antwerpen TYPE CONTROLE Gelijkvormigheidscontrole vóór de ingebruikname – nieuwe installatie (6.4.)



> ALGEMENE GEGEVENS

Adres van de installatie Lange Slachterijstraat 18 (verdieping 1r) - 2060 Antwerpen
Type van lokalen Wooneenheid (appartement)
Andere
Verantwoordelijke voor de werken niet gecommuniceerd

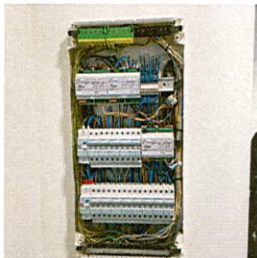

> GEGEVENS VAN DE AANSLUITING

Distributienetbeheerder (DNB) IMEA
EAN code Niet gecommuniceerd
Nummer teller Niet gecommuniceerd
Meterstand dag/nacht /
Teller niet geplaatst: de maximaal toegestane grootte van de aansluitbeveiliging voor de hier gekeurde installatie is 40A
Type van de algemene schakelaar Automaat
Voedingskabel hoofdbord XVB 4 x 10 mm²
Nominale spanning 230V - AC
Nominale stroomsterkte van de bescherming (van de aansluiting) 40A

> CONTROLE

Conformiteit eendraadschema's en situatieplan	OK	Aantal verdeelborden 1	Aantal stroombanen 13
Beschrijving elektrische borden, zie bijgevoegd plan			
De funderingen dateren van	Vóór 1/10/1981	Hoofd differentieelstroominrichting	40A - 300mA - type A - test niet mogelijk - geen spanning
Aardverbindingssysteem	Staven	Differentieelstroominrichting vochtige ruimtes	40A - 30mA - type A - test niet mogelijk - geen spanning
Aardingsweerstand (Ω)	15,1	Bevestiging / Staat / Verslechtering materiaal	OK
Gelijkvormigheid v/d equipotentieel en de PE	OK	Visuele controle vaste of mobiele materiaal	OK
Aardingscontinuïteit	Besluitende	Bescherming tegen rechtstreekse aanraking	OK
Foutlus controle	Test onmogelijk - geen spanning	Algemene isolatieweerstand (MΩ)	385
Bescherming tegen onrechtstreekse aanraking	OK	Overeenstemming tussen hoofddifferentieel - aarding	OK
		Overeenstemming beschermingsinrichtingen - doorsneden	OK

BESLUIT : CONFORM

Op de datum 14/11/2022, elektrische installatie Lange Slachterijstraat 18 (verdieping 1r) - 2060 Antwerpen is conform aan de voorschriften van Boek 1 van het koninklijk besluit van 8 september 2019 tot vaststelling van Boek 1 betreffende de elektrische installaties op laagspanning en op zeer lage spanning. De volgende controle moet worden uitgevoerd uiterlijk vóór 14/11/2047.

De controle uitgevoerd door Certinergie is gebaseerd op de zichtbare en normaal toegankbare delen van de installatie.
De ingangsklemmen van de differentieelstroominrichting(en) geplaatst aan het begin van de installatie "werden (of) waren" verzegeld.
De eendraadsschema's en situatieplannen van de installatie werden gedateerd en ondertekend.

Handtekening agent



Controle verslag van elektrische installaties op laagspanning en op zeer lage spanning

ORIGINEEL EXEMPLAAR

REF. 89/2022/84907/01:1

Herinnering aan de wettelijke voorschriften :

1. De eigenaar, de beheerder of de uitbater van de elektrische installatie is ertoe gehouden:
 - a) voor het onderhoud ervan of voor het laten uitvoeren van dit onderhoud;
 - b) de nodige maatregelen te nemen zodat de voorschriften van Boek 1 van het koninklijk besluit van 8 september 2019 tot vaststelling van Boek 1 betreffende de elektrische installaties op laagspanning en op zeer lage spanning, Boek 2 betreffende de elektrische installaties op hoogspanning en Boek 3 betreffende de installaties voor transmissie en distributie van elektrische energie te allen tijde worden nageleefd;
 - c) de documenten van de elektrische installatie in een dossier te bewaren, ter beschikking het te houden van iedere persoon die het mag raadplegen en een kopie van dit dossier ter beschikking van elke eventuele huurder te stellen;
 - d) het dossier van de elektrische installatie aan de nieuwe eigenaar, beheerder of uitbater over te maken;
 - e) onmiddellijk de met het toezicht belaste ambtenaar van de Federale Overheidsdienst die Energie onder zijn bevoegdheid heeft in kennis te stellen van elk ongeval waarvan personen het slachtoffer zijn en dat rechtstreeks of onrechtstreeks te wijten is aan de aanwezigheid van elektrische installaties;
 - f) de verplichting in het dossier elke niet-belangrijke wijziging of uitbreiding aan de elektrische installatie te vermelden;
 - g) een gelijkvormigheidscontrole vóór de ingebruikname op elke belangrijke wijziging of uitbreiding aan de elektrische installatie door een erkend organisme te laten uitvoeren.
 - h) de verplichting, wanneer er inbreuken zijn vastgesteld tijdens het controlebezoek, een nieuw controlebezoek te doen verrichten door hetzelfde erkend organisme om na te gaan of na afloop van de termijn van één jaar de inbreuken verdwenen zijn. Indien tijdens dat tweede bezoek wordt vastgesteld dat er nog inbreuken overblijven, moet het erkend organisme een kopie van het verslag van het controlebezoek sturen naar de Algemene Directie Energie die belast is met het hoog toezicht op de huishoudelijke elektrische installaties.

№	omschrijving	aanpak	toestand	opmerkingen
1	algemeen	OK	OK	
2	veiligheidsvoorzieningen	OK	OK	
3	aanvoering	OK	OK	
4	verdeling	OK	OK	
5	afsluiting	OK	OK	
6	afsluiting	OK	OK	
7	afsluiting	OK	OK	
8	afsluiting	OK	OK	
9	afsluiting	OK	OK	
10	afsluiting	OK	OK	
11	afsluiting	OK	OK	
12	afsluiting	OK	OK	
13	afsluiting	OK	OK	
14	afsluiting	OK	OK	
15	afsluiting	OK	OK	
16	afsluiting	OK	OK	
17	afsluiting	OK	OK	
18	afsluiting	OK	OK	
19	afsluiting	OK	OK	
20	afsluiting	OK	OK	
21	afsluiting	OK	OK	
22	afsluiting	OK	OK	
23	afsluiting	OK	OK	
24	afsluiting	OK	OK	
25	afsluiting	OK	OK	
26	afsluiting	OK	OK	
27	afsluiting	OK	OK	
28	afsluiting	OK	OK	
29	afsluiting	OK	OK	
30	afsluiting	OK	OK	

(Faint, illegible text, likely bleed-through from the reverse side of the page)

Controle verslag van elektrische installaties op laagspanning en op zeer lage spanning

ORIGINEEL EXEMPLAAR

REF. 89/2022/84907/01:1

BIJLAGEN

Eendraadschema('s) van de installatie

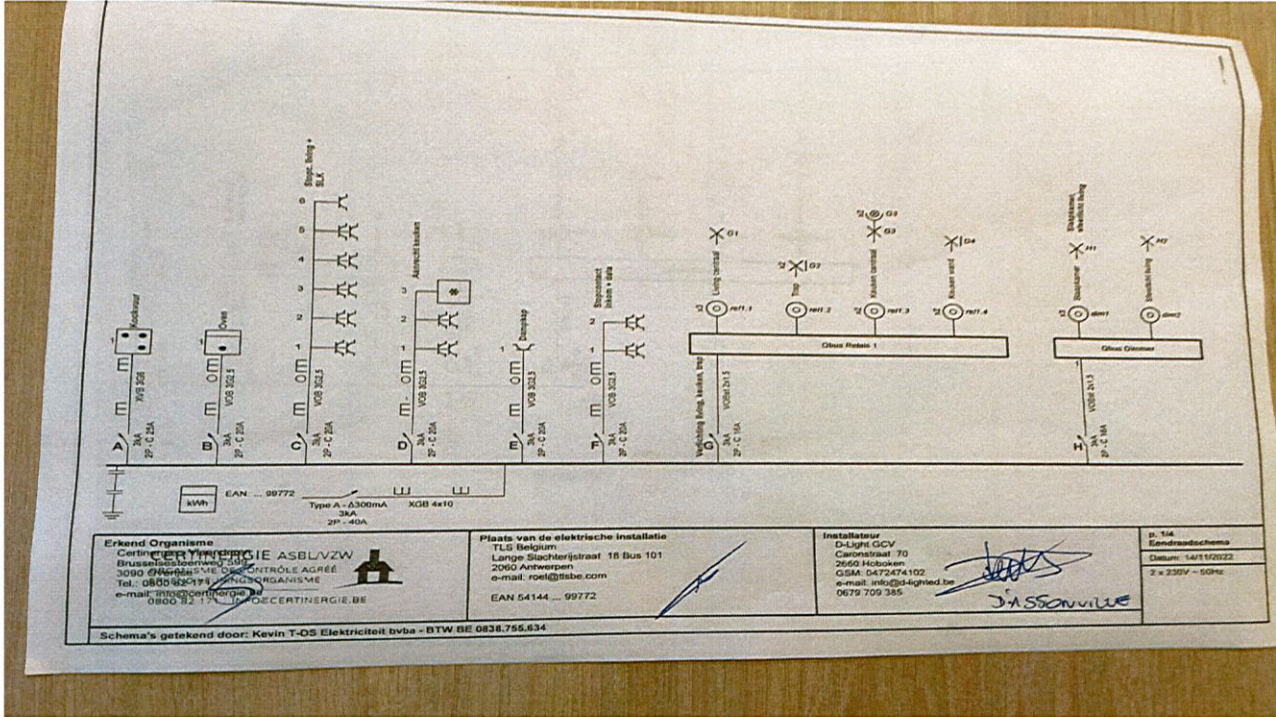

Erkend Organisme
Certinergie VZW - ERKEND CONTROLEORGANISME
Brusselssteenweg 503
3090 Overijse
Tel. 02 88 02 171
e-mail: info@certinergie.be

CERTINERGIE ASBLVZW
Brusselssteenweg 503
3090 Overijse
Tel. 02 88 02 171
e-mail: info@certinergie.be

Plaats van de elektrische installatie
TLB Belgium
Lange Slachterijstraat 18 Bus 101
2050 Antwerpen
e-mail: roel@tsbe.com
EAN 54144... 99772

Installateur
D-Light GCV
Carondestraat 70
2660 Hoboken
GSM: 0472474102
e-mail: info@d-lighted.be
0679 709 385

p. 14
Eendraadschema
Datum: 14/11/2022
2 x 230V - 50Hz

Schema's getekend door: Kevin T-OS Elektriciteit bvba - BTW BE 0838.755.634

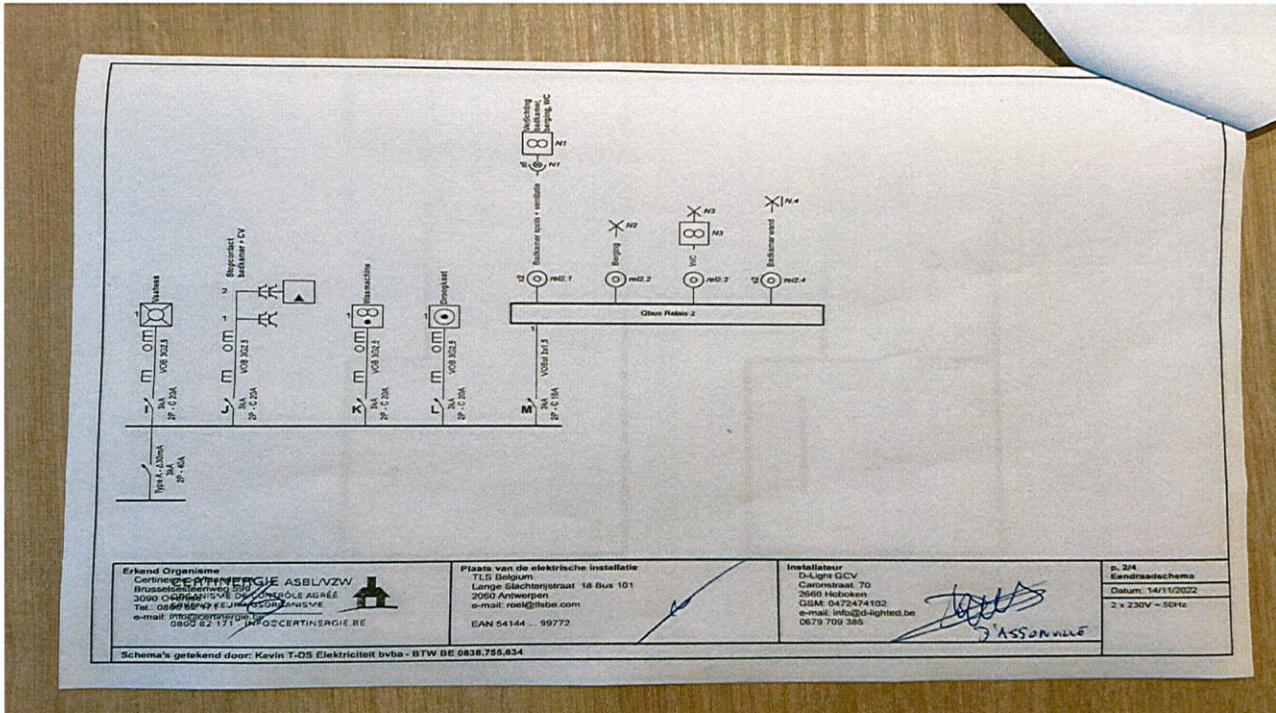

Erkend Organisme
Certinergie VZW - ERKEND CONTROLEORGANISME
Brusselssteenweg 503
3090 Overijse
Tel. 02 88 02 171
e-mail: info@certinergie.be

CERTINERGIE ASBLVZW
Brusselssteenweg 503
3090 Overijse
Tel. 02 88 02 171
e-mail: info@certinergie.be

Plaats van de elektrische installatie
TLB Belgium
Lange Slachterijstraat 18 Bus 101
2050 Antwerpen
e-mail: roel@tsbe.com
EAN 54144... 99772

Installateur
D-Light GCV
Carondestraat 70
2660 Hoboken
GSM: 0472474102
e-mail: info@d-lighted.be
0679 709 385

p. 24
Eendraadschema
Datum: 14/11/2022
2 x 230V - 50Hz

Schema's getekend door: Kevin T-OS Elektriciteit bvba - BTW BE 0838.755.634

Controle verslag van elektrische installaties op laagspanning en op zeer lage spanning

ORIGINEEL EXEMPLAAR

REF. 89/2022/84907/01:1

> BIJLAGEN

Situatieplannen van de installatie

