

## Installation électriques à basse tension et à très basse tension (Livre 1 AR 8/9/2019) - Direction générale de l'énergie

📍 Lieu du contrôle: RUE DE MONTIGNY 31 6000 CHARLEROI Belgique

📄 Type de contrôle: Visite périodique (Livre 1 6.5)

📅 Date du contrôle:  
18/05/2026

📅 Prochaine visite avant le:  
18/05/2027

👤 Agent-visiteur:  
David Kabayiza

**CONCLUSION : NON CONFORME**

### Identification des tiers

Donneur d'ordre	
Nom	KIMMO.IMMO SRL
Adresse	Route de Philippeville 167, 6010 Couillet, Belgique
Propriétaire, exploitant ou gestionnaire	
Nom	Rue de Montigny 31
Adresse	RUE DE MONTIGNY 31 6000 CHARLEROI Belgique
Installateur	
Nom	
TVA	

### Identification de l'installation électrique

Adresse	RUE DE MONTIGNY 31 6000 CHARLEROI Belgique
Numéro de compteur	5546457
GRD	Ores
Type de locaux	Appartement

#### Atlas contrôle ASBL

Organisme de contrôle agréé

Siège d'exploitation: Boulevard Lambertmont 127 1030 Schaerbeek

Tel: +32 2 726 64 04 | Mail: office@atlascontrole.be

TVA BE0732536476 | RPM Bruxelles

## Base(s) Règlementaires



RGIE. Règlement général des installations électriques

Type de contrôle	Visite périodique (Livre 1 6.5)
Mise en oeuvre de l'installation	Avant le 01/06/2020 et après le 01/10/1981
Fondations	avant 81
Des dispositions dérogatoires pour les installations électriques domestiques ancien RGIE ont été appliquées (Livre 1 8.2.2)	

## Description de l'installation électrique et du raccordement

GRD	Ores
Numéro de compteur	5546457
Code EAN	
Liaison compteur-tableau	VFVB 4X10
Tension de service	3 x 230 V
Protection générale	40 3P
Protection maximale admissible	40 3P
Nombre de tableaux	2
Différentiel de tête	Autre (voir description de l'installation)
Prise de terre	Boucle
Résistance de terre ( $\Omega$ )	2
Description de l'installation	Pas de DIFFERENTIEL directement après le compteur

## Contrôles et essai

### Équipements de test:

Schémas/plans	NOK
Liaisons équipotentielles	OK
Test BP du DDR	NOK
$\Delta I_n$	NOK
Contrôle de l'état	NOK
Résistance de terre ( $\Omega$ )	2
Isolement ( $M\Omega$ )	0,2
Matériel fixe	OK
Protection contre les contacts directs	NOK
Protection contre les contacts indirects	OK
Protection contre les surintensités	OK

## Schémas, plans et documents de l'installation

Schémas/plans	NOK
---------------	-----

## Infractions

Code	Libellé	Paragraphe
<b>Schémas &amp; administratif</b>		
108	Le schéma unifilaire est absent, incomplet ou ne correspond pas à l'installation.	L1 2.12 ; 2.13 ; 3.1.2.1; 9.1.1; 9.1.2
102	Le schéma de position est absent, incomplet ou ne correspond pas à l'installation.	L1: 3.1.2.; 9.1.1.; 9.1.2.
<b>Différentiel</b>		
501	Prévoyez un interrupteur différentiel général d'une intensité nominale minimale $I_n = 40A$ , d'un sensibilité maximale de 300mA, de type A et d'un dispositif de plombage.	L1 4.2.3.4
<b>Installation</b>		
703	Les interrupteurs, les prises et boîtes de branchement doivent être ajustés ou fixés.	L1 5.2.6

## Remarques

Libellé	Référence
Ce contrôle ne comprend que les parties visibles et normalement accessible de l'installation. Sauf mention contraire, les appareils et équipements raccordés à l'installation fixe ne font pas partie du contrôle.	RDE4
Le contrôle effectué est un contrôle instantané basé sur le moment de passage. Ce rapport est uniquement le reflet de l'installation électrique au moment du contrôle.	RDE6

## Conclusion du contrôle

L'installation électrique n'est pas conforme aux prescriptions du Livre 1 du RGIE (Arrêté royal du 8/09/2019 : C-2020/30795 + C-2020/30794) concernant les installations électriques à basse et à très basse tension.

Le contrôle réalisé par Atlas Contrôle a porté sur les parties visibles de l'installation normalement accessibles.

Une visite complémentaire est à exécuter par Atlas Contrôle avant le 18/05/2027 . Les travaux nécessaires pour faire disparaître les infractions constatées doivent être exécutés sans retard.

L'agent Visiteur



Atlas Contrôle  
077 246 2152  
office@atlascontrole.be  
www.atlascontrole.be

## Devoirs du propriétaire, gestionnaire ou locataire de l'installation

L'obligation de conserver le rapport de visite de contrôle dans le dossier de l'installation électrique.

L'obligation de renseigner dans le dossier toute modification intervenue dans l'installation électrique.

L'obligation d'aviser immédiatement le fonctionnaire préposé à la surveillance du Service public fédéral ayant l'énergie dans ses attributions, de tout accident survenu aux personnes et dû directement ou indirectement, à la présence d'installations électriques.

## Annexes

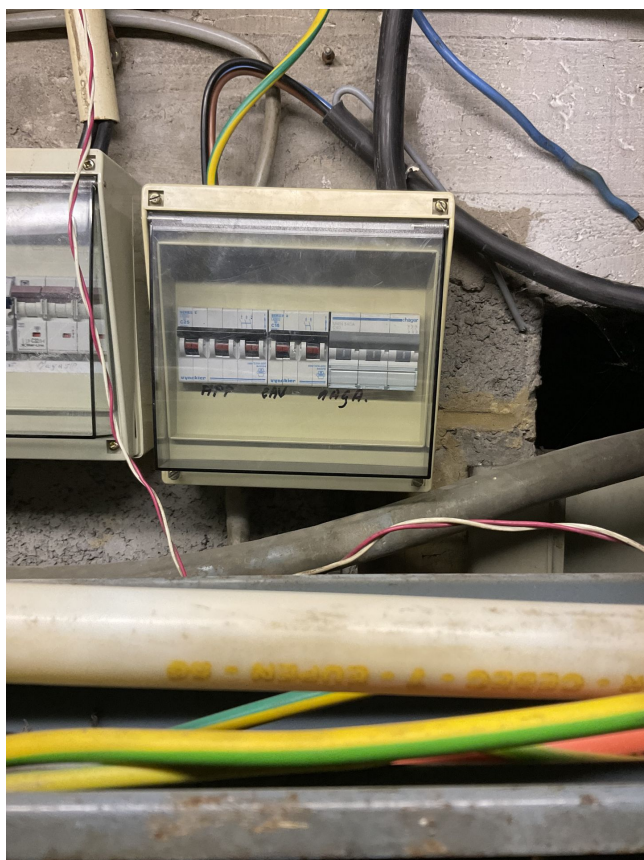

Tableau 1