

REGION WALLONNE

COMMUNE DE JODOIGNE

construction d'une maison unifamiliale

rue Sainte Gertrude, lot 2, 1370 PIETRAIN

cadastre 7e div sct°D n°247b

maître de l'ouvrage

JDH Construct sprl | Monsieur Jean DE HAAN

architecte et coordinateur sécurité

inscrit au tableau de l'Ordre des Architectes de la province de Brabant

FRANCOIS + KNEVELS sprl | Grégory FRANCOIS

**Administration Communale
JODOIGNE**

VU PAR LE COLLEGE *no 1606*
en séance du *4.05.2007*
pour être annexé à *son autorisation*
par ordonnance

Le Secrétaire Communal

Le Bourgmestre

Fernand Flabat
FERNAND FLABAT

Jean Paul Wahl
Jean Paul WAHL

indice	objet	date	dessiné par	signature
A				
B				
C				
D				
E				
F				
G				
H				
I				

pour accord

[Signature]

le maître de l'ouvrage

[Signature]

l'architecte

l'administration

dossier	JDH02	échelles	1:50	date	28.03.07		
PERMIS D'URBANISME				A	B	C	plan n° PU01
situation projetée implantation, plans				D	E	F	
				G	H	I	

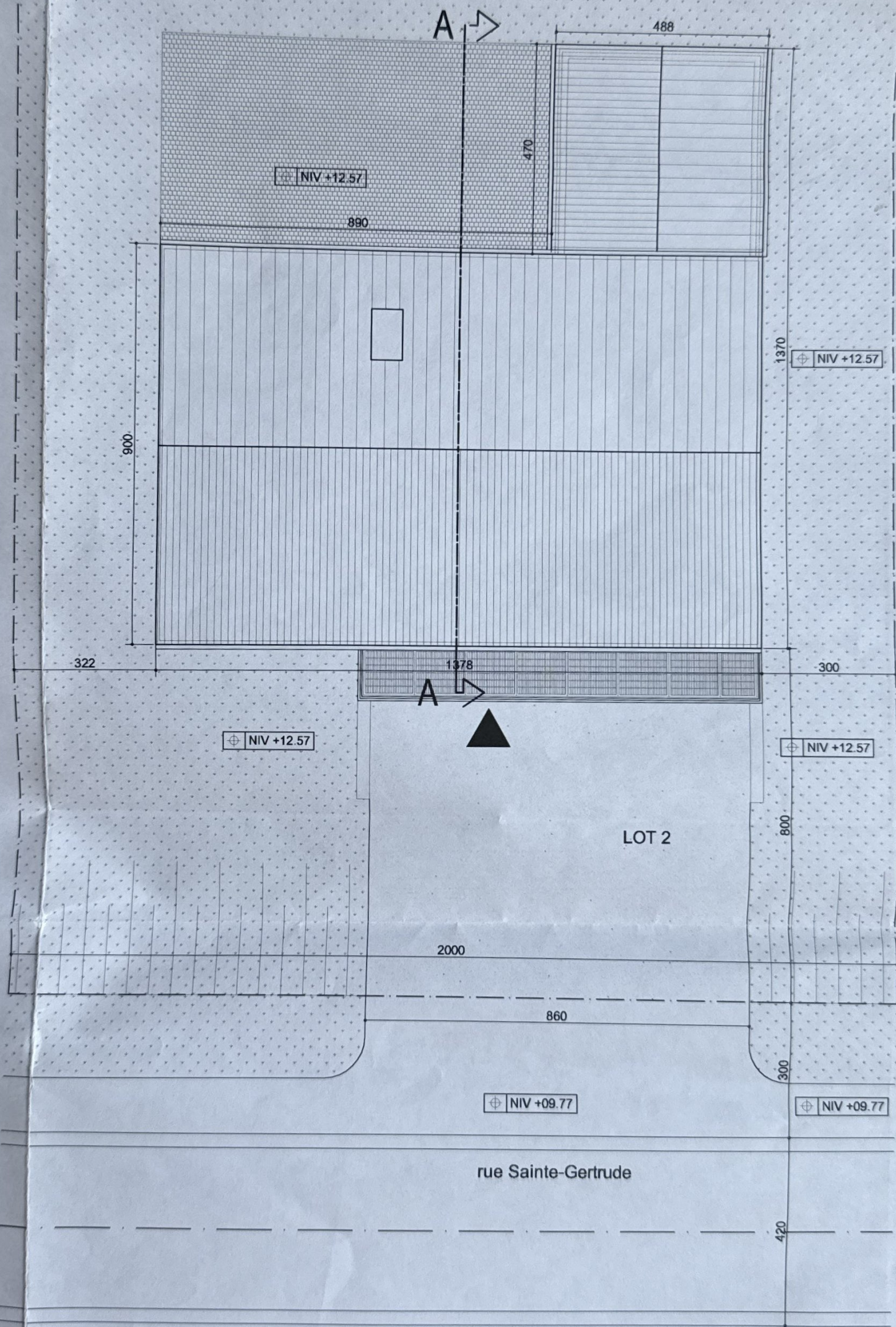

IMPLANTATION (1:100)

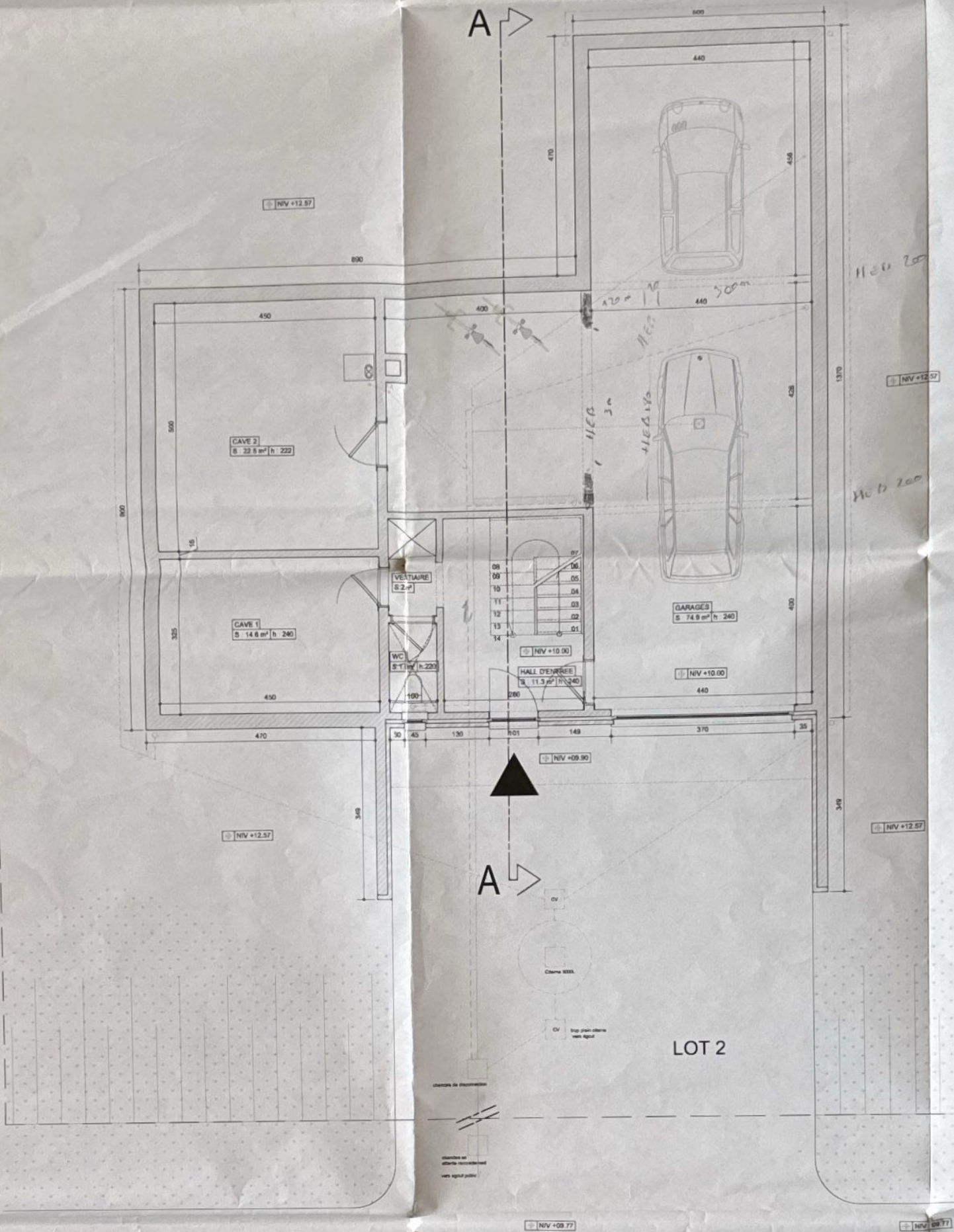

PLAN CAVE (NIVEAU RUE)

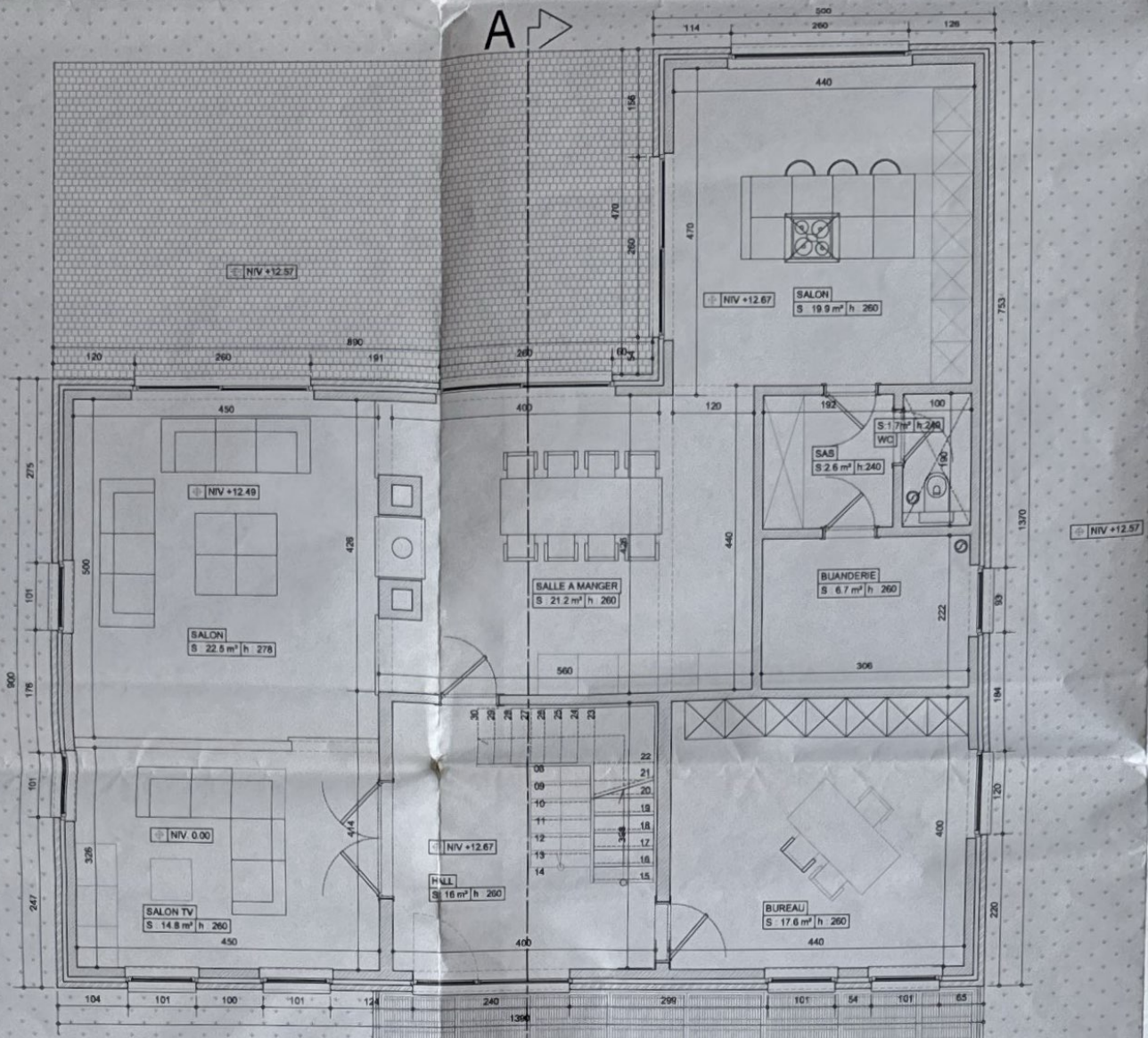

rue Sainte-Gertrude

PLAN REZ-DE-CHAUSSEE

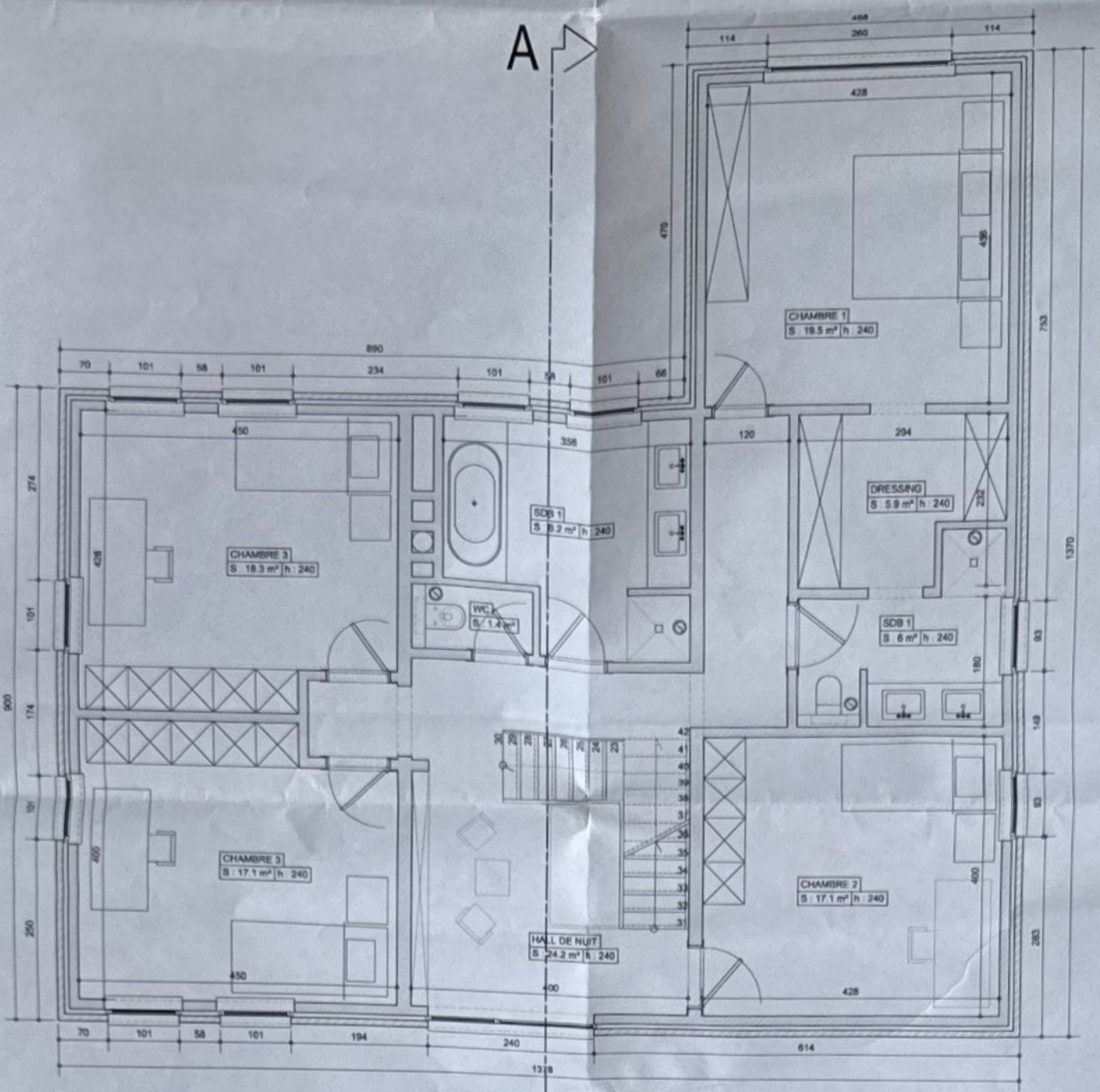

PLAN ETAGE

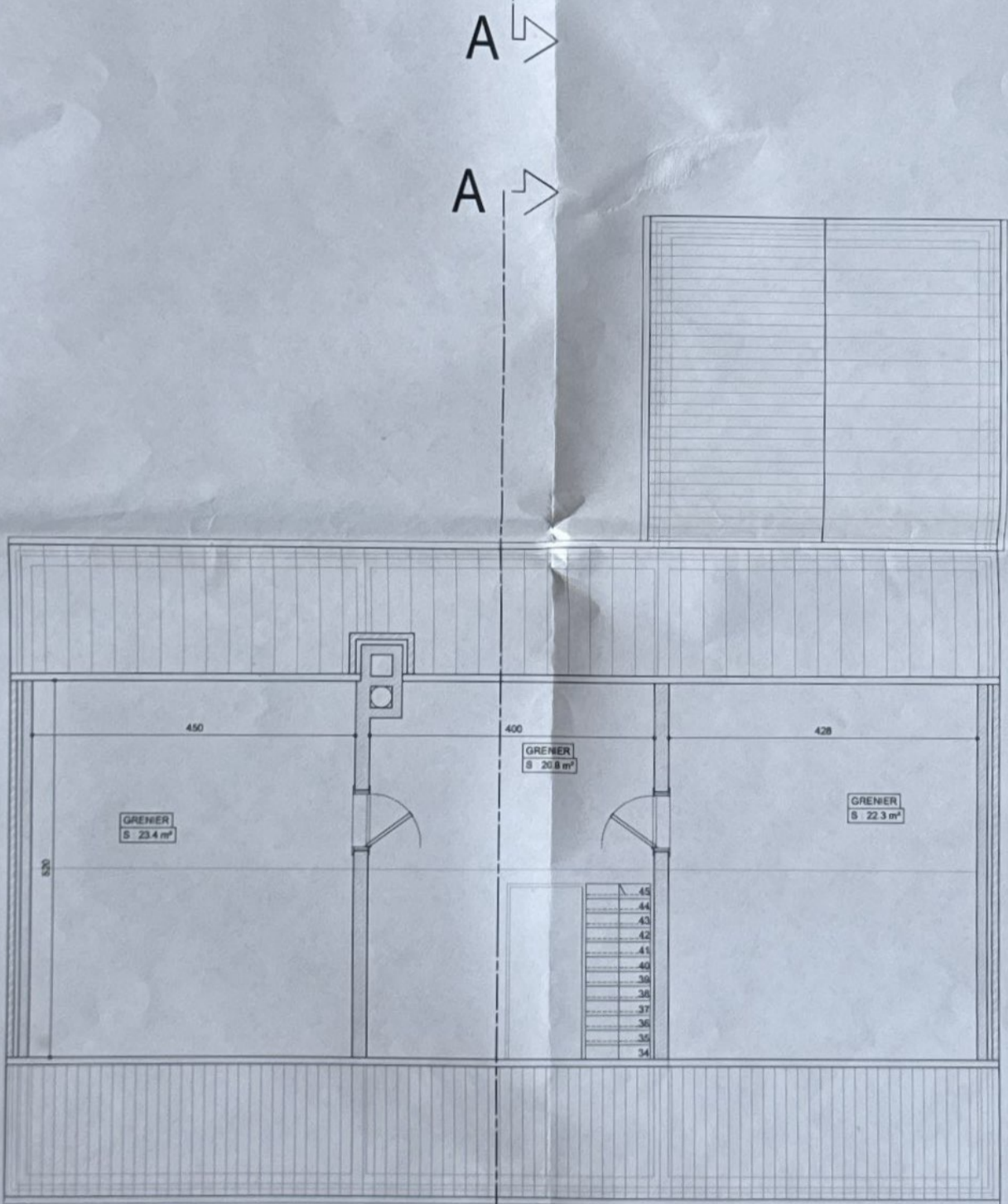

PLAN GRENIER