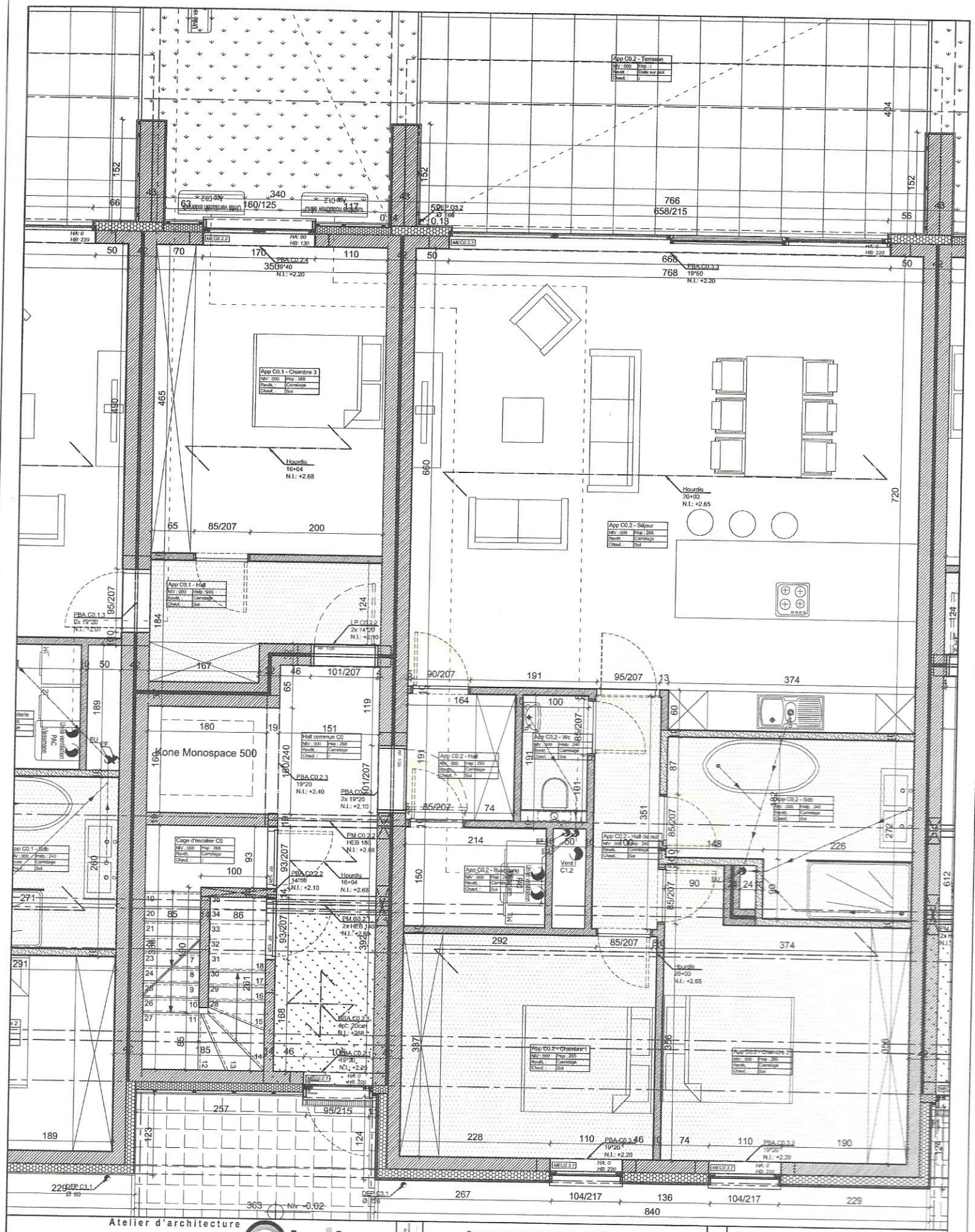

Atelier d'architecture

Qbrik

Fresh architectural breath

Architectes associés : Farid Rabia - Thomas Bertrand

- sprl Qbrik architecte - 23 bte 4 rue Jean Sonet à 5032 Les Isnes - Tél. 081/72.86.70 - Fax. 081/72.86.79 -

Les plans restent la propriété de l'auteur de projet. Toute reproduction et exploitation dont être autorisée par celui-ci

Construction d'un immeuble de 28 appartements

ACCES HABITAT MAIZERET 2

Rue et nr. : Rue Gadway
COMMUNE : 5300 MAIZERET
PROVINCE : Namur
CADASTRE : Andenne Div.: 6- Sect.: A- Parc.: 65V2/ 65W2/ 65X2/ 65D3

RENDEUR

Srl Accés Habitat

Rue et nr. : Grand Place, 39
COMMUNE : 1370 Jodoigne
TEL. : 0470/ 72.08.02

PLAN R0: Appartement C0.2 + ECH 1/50

EXE - N - V20

Y:\atelier Qbrik\01_projets\A_247_Accès habitat-Maizeret 2\C Dossier Technique\C2 Plans d'exécution - détails\V17

16/07/2025