

GEMEENTE OUD-HEVERLEE

ANDREAS VESALIUSSTRAAT (lot 16)

Oud-Heverlee, 1e afdeling, sectie A, nr. 22/F/2

Lot	oppervlakte	kad. ligging
1	10a 22ca	22/F/2

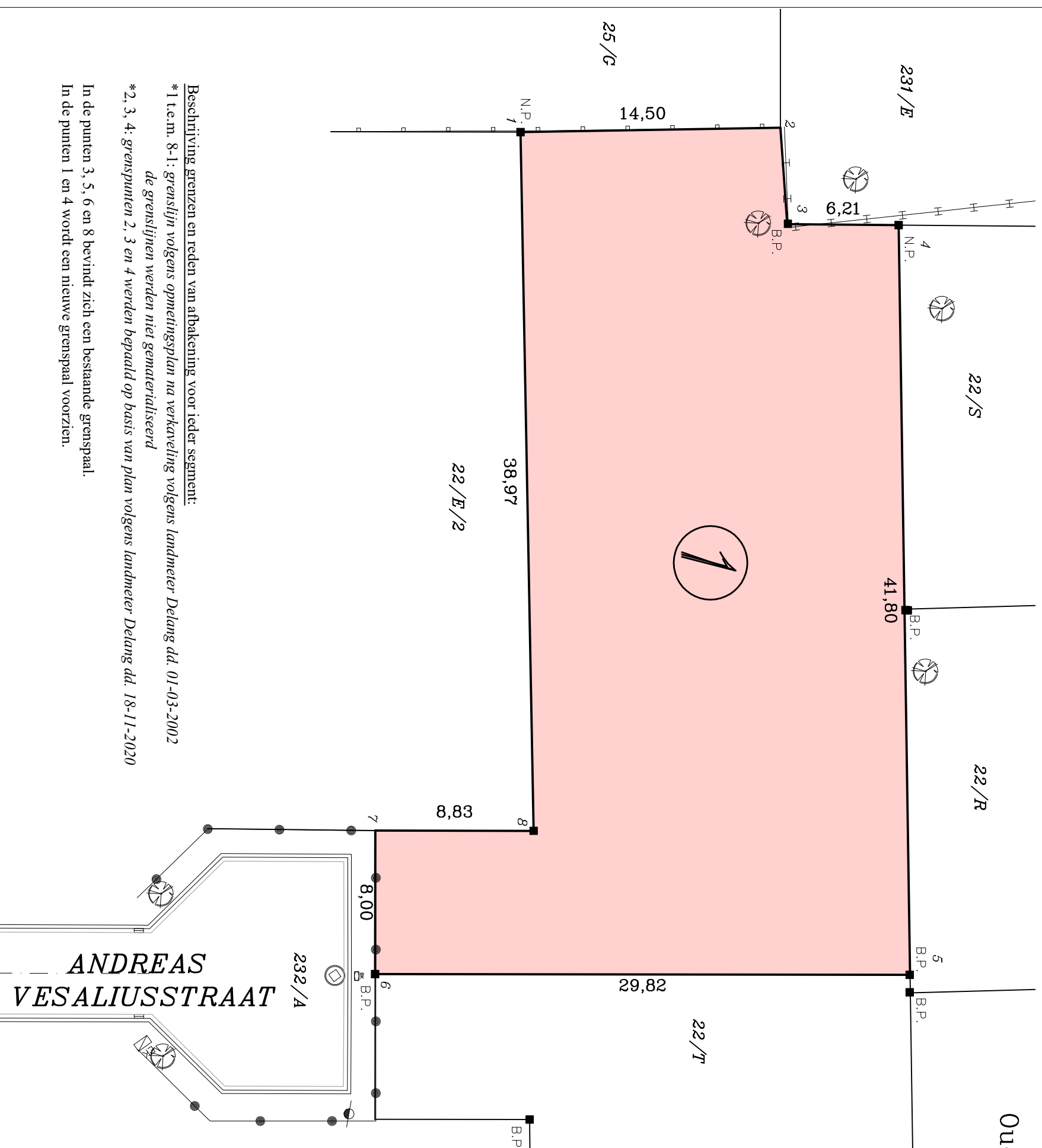

Nr	X	Y
1	171200,40	170806,86
2	171188,44	170815,06
3	171191,24	170819,66
4	171186,21	170823,30
5	171209,89	170857,74
6	171234,19	170840,44
7	171229,54	170833,93
8	171222,35	170839,05

Legende

- b.p. bestaande grenspaal
- n.p. nieuwe grenspaal
- ⊙ verlichtingspaal
- perceelsgrens
- ofsluiting ijzeren palen
- ofsluiting houten palen
- ofsluiting betonpalen
- + hoogtepunt
- ▨ bestaande bebouwing
- ▨ bouwzone
- ⚡ dorpelhoogte
- 🌳 naaldboom
- 🌳 loofboom
- ⊕ inspectieput
- ⊕ straatkolk
- ⊕ elektriciteitskast
- ⊕ straatkap gas
- ⊕ straatkap waterleiding
- ⊕ tele- distributiekast
- ⊕ bushalte
- ⊕ verkeersbord

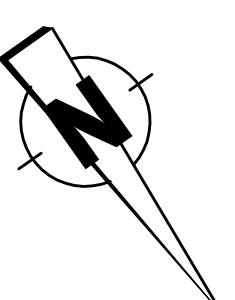

Schaal: 1/250

Referentienummer database afbakeningsplannen dienst
Opmetingen en Waarderingen:

Opgemeten en opgemaakt door de ondergetekende Guillaume LANIN
gezworen landmeter-expert (LAN 221923), meerkundig schatter
omroerende goederen met kantoren te 3040 Neerijse, Donkerstraat 27

14 maart 2023

M.23/Fermande-gh 100323

Beschrijving grenzen en reden van afbakening voor ieder segment:

*1 t.e.m. 8-1: *grenslijn volgens opmetingsplan na verkaveling volgens landmeter Delang dd. 01-03-2002 de grenslijnen werden niet gematerialiseerd*

*2, 3, 4: *grenspunten 2, 3 en 4 werden bepaald op basis van plan volgens landmeter Delang dd. 18-11-2020*

In de punten 3, 5, 6 en 8 bevindt zich een bestaande grenspaal.

In de punten 1 en 4 wordt een nieuwe grenspaal voorzien.