

DOSS: 46.

DESS: 1.

PROPRIETE DE MONSIEUR VANDE CAELLE...
11, AVENUE DE L'ÉGLISE... WOLUVE-ST-PIERRE
FERMETURE D'UNE TERRASSE

Vu et approuvé pour être annexé à
notre arrêté N° 40 en date de ce jour.
Woluve-St-Pierre, le 15. 4. 1912

PAR ORDONNANCE:

Le Secrétaire.

Le Bourgmestre.



PLAN REZ-DE-CHAUSSEE.

(M. Rogge)

DRESSE PAR L'ARCHITECTE
SOUS-SICHE IMMATRICULE
BR. 981-

[Signature]

RAY TOURNAY
ARCHITECTE ENSEMBLIER
GÉOMÈTRE-EXPERT
Rue Ferd. Lenoir, 92 - Jette
Téléphone: 26.08.48

JOINT A MA DEMANDE
D'AUTORISATION DE BÂTIR -
LE 15 AVRIL 1911 -
LE PROPRIÉTAIRE

[Signature]



VUE EN FAÇADE ARRIERE

ÉCHELLE: 0,02 M. p. m.

VILLE de Mr VAN MIER
1111 de l'ANGLAIS NOU

PLAN
DES FAÇADES
Rue

Echelle 0.02 pm
Niveau 1.5 1.5 m

L'ARCHITECTE

PAUL CALAME-ROSSET
ARCHITECTE
5 Place du Chatelet
BRUXELLES - X.L.
Tel. 48.17.08
Compte Chèque 33.46.97

N.B. 1. Récupérer à
Tous détails de C
2. AVANT le créneau
1 et faire approuver
3. Ne pas faire les end
1 par s'élève trop cher.

N: 3.

Joint à
Le Plan

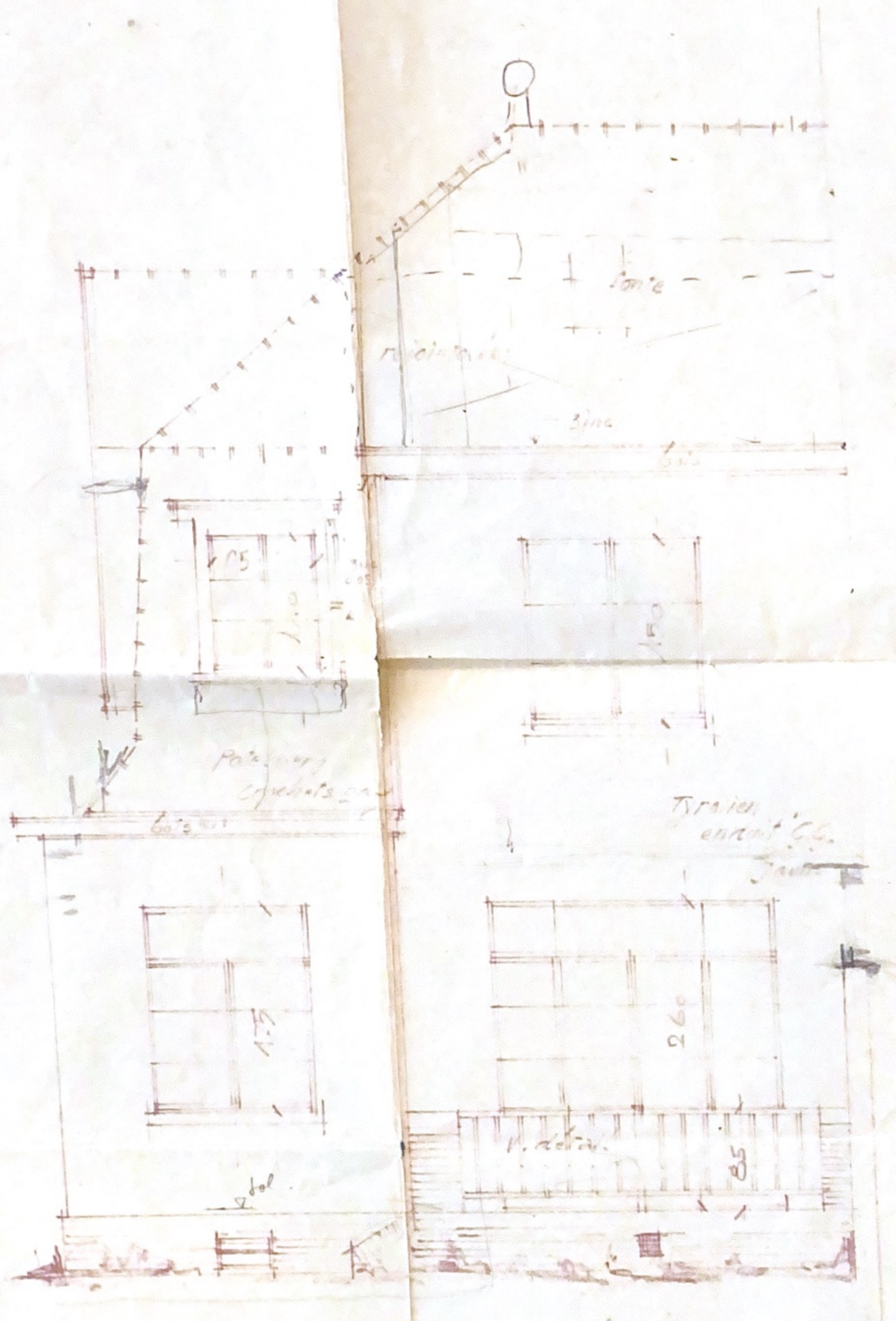

FAÇADE POSTÉRIEURE



Veranda à 0.15 m
pour le balcon
et le pignon.

Panorama
cylindrique

Traiter
entant C.C.

P. de l'air.

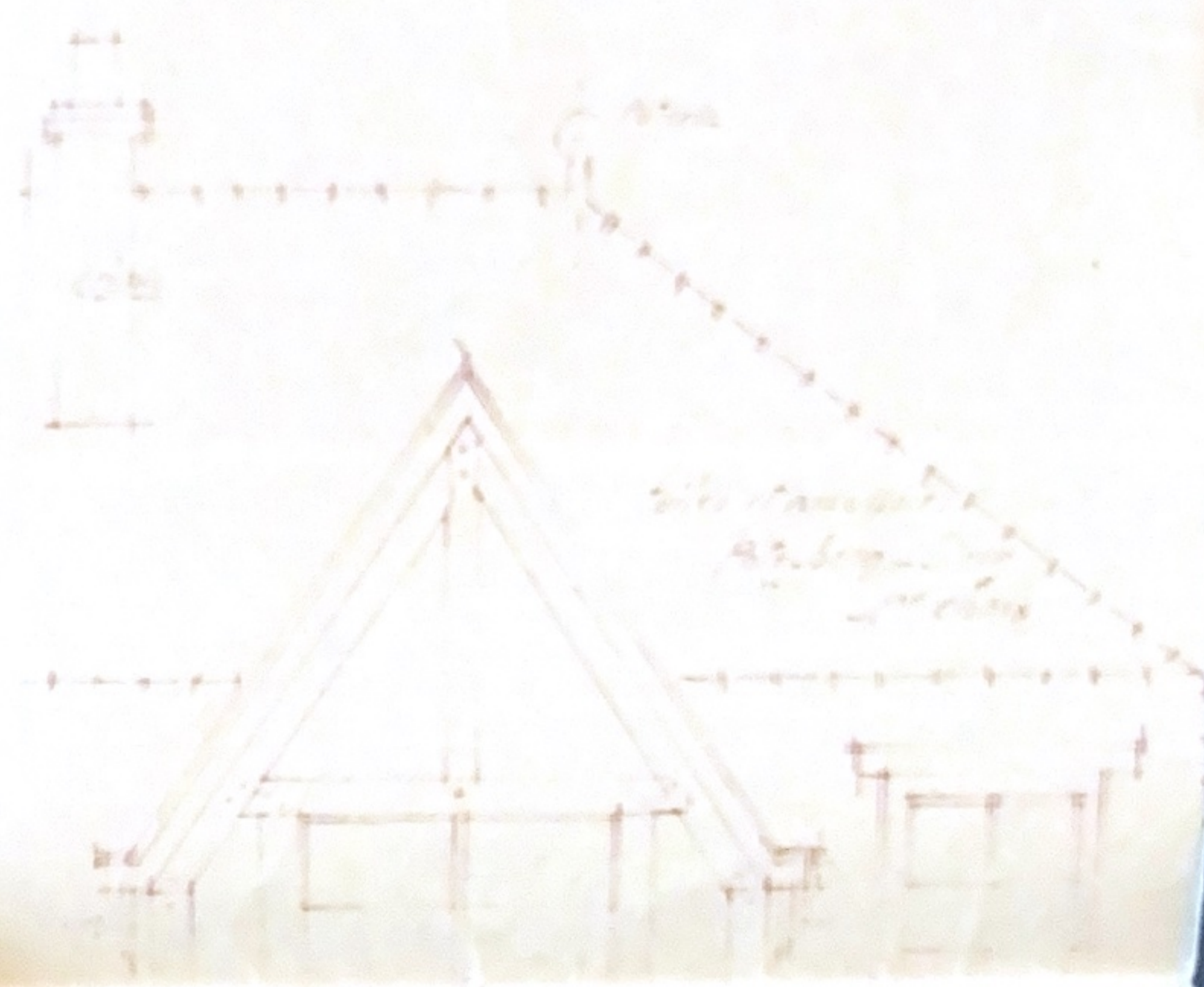

Handwritten notes in French, possibly describing the roof structure or materials used.

Handwritten notes on the left side of the page, possibly describing the facade or window details.

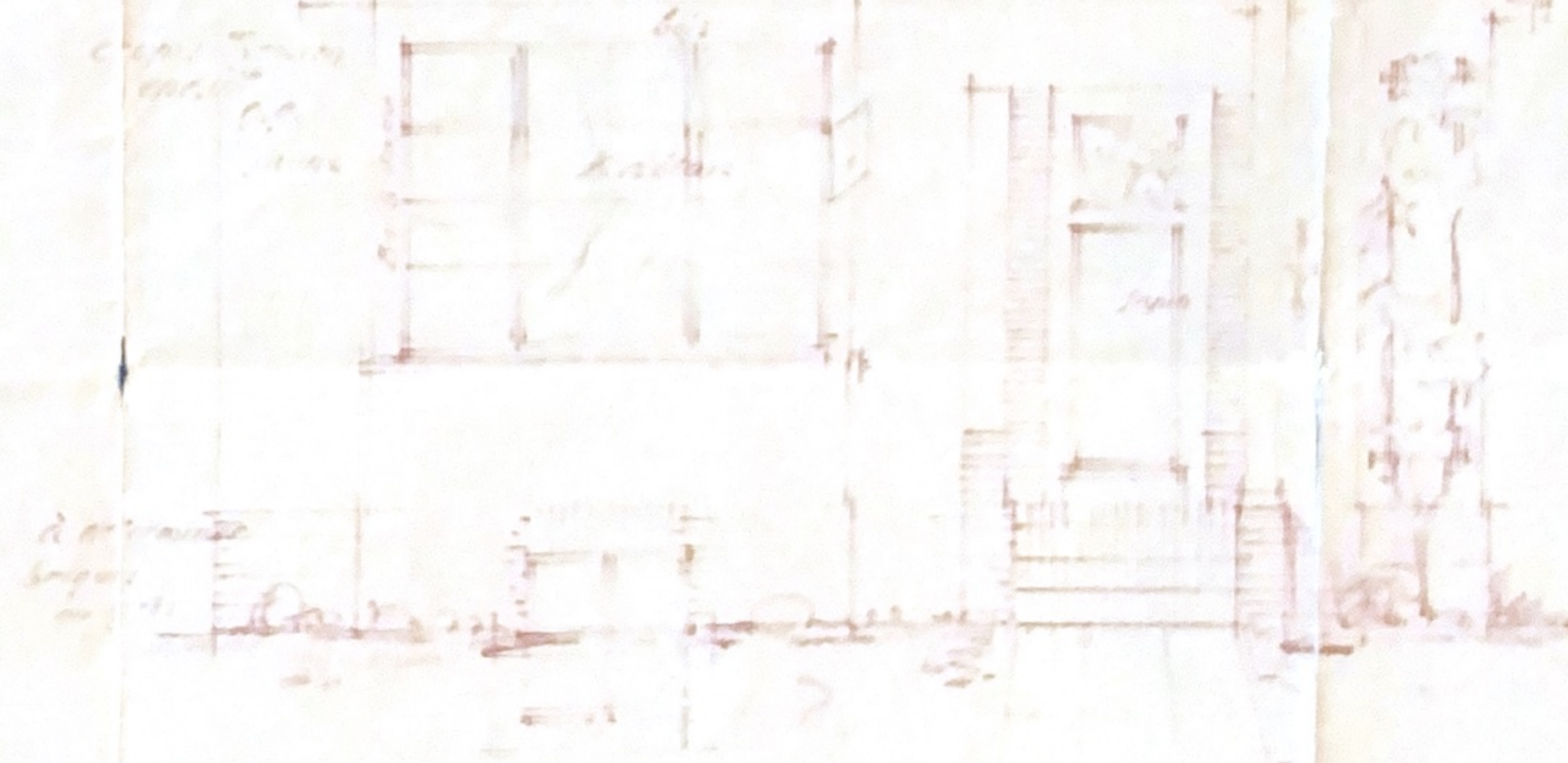

Handwritten notes on the left side of the page, possibly describing the facade or window details.

Handwritten text: **FACADE à RUE**

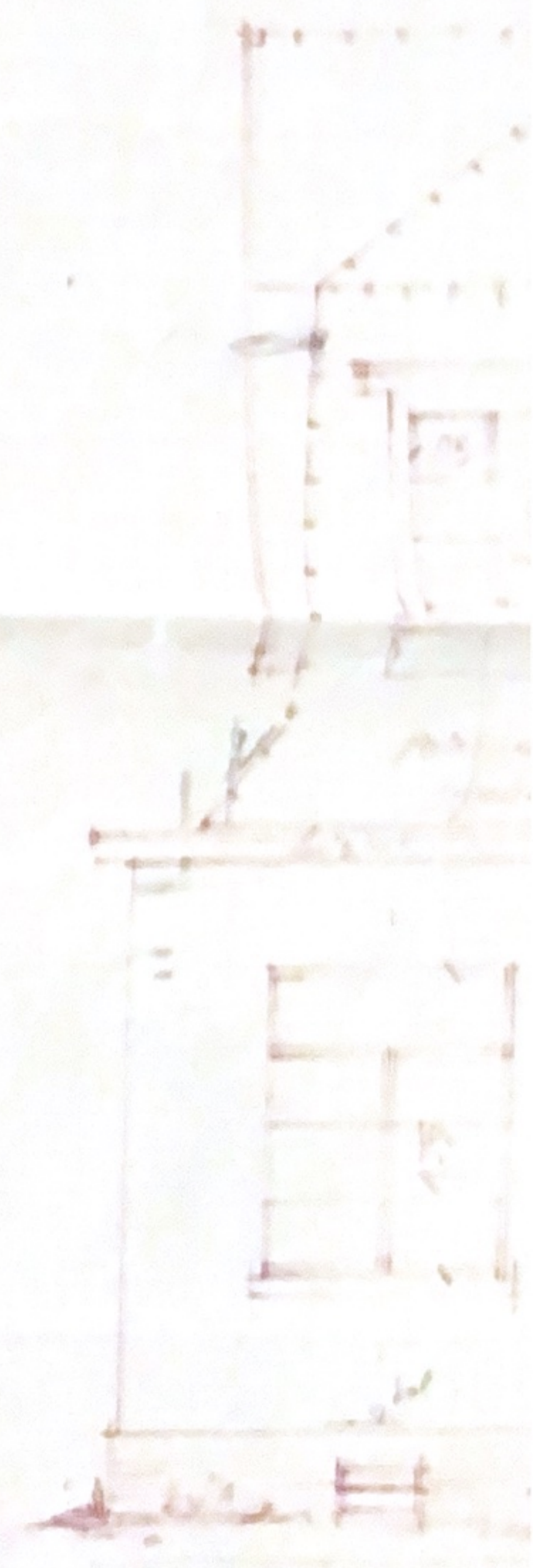

Handwritten text: **FAC**

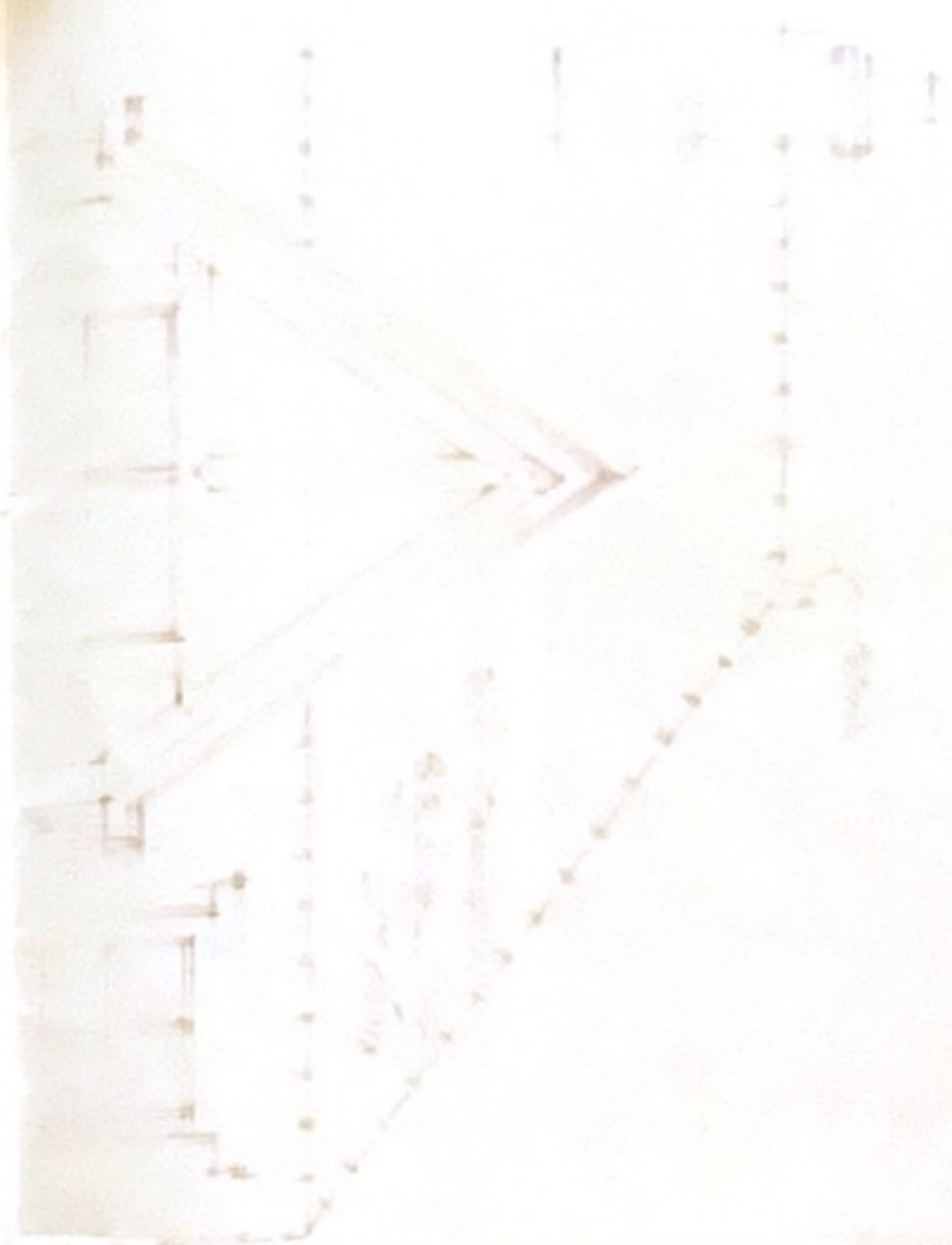

Plan de la salle
N° 10



Plan de la salle
N° 11



FACIADÉ ROZÉRIEURE



111 de la rue de la République
10000 BREST

PLAN

DES FACIADÉS N° 9

ARCADES

Échelle 1/500

1934

Paul CALAME-ROSSET
ARCHITECTE
5, Place du Consulat
BREST
Tel. 42.17.08
Compte Chèque 33.42.97

1. Plan de la salle N° 10
2. Plan de la salle N° 11
3. Plan de la salle N° 12
4. Plan de la salle N° 13
5. Plan de la salle N° 14
6. Plan de la salle N° 15
7. Plan de la salle N° 16
8. Plan de la salle N° 17
9. Plan de la salle N° 18
10. Plan de la salle N° 19
11. Plan de la salle N° 20

N° 7.

offert aux 20

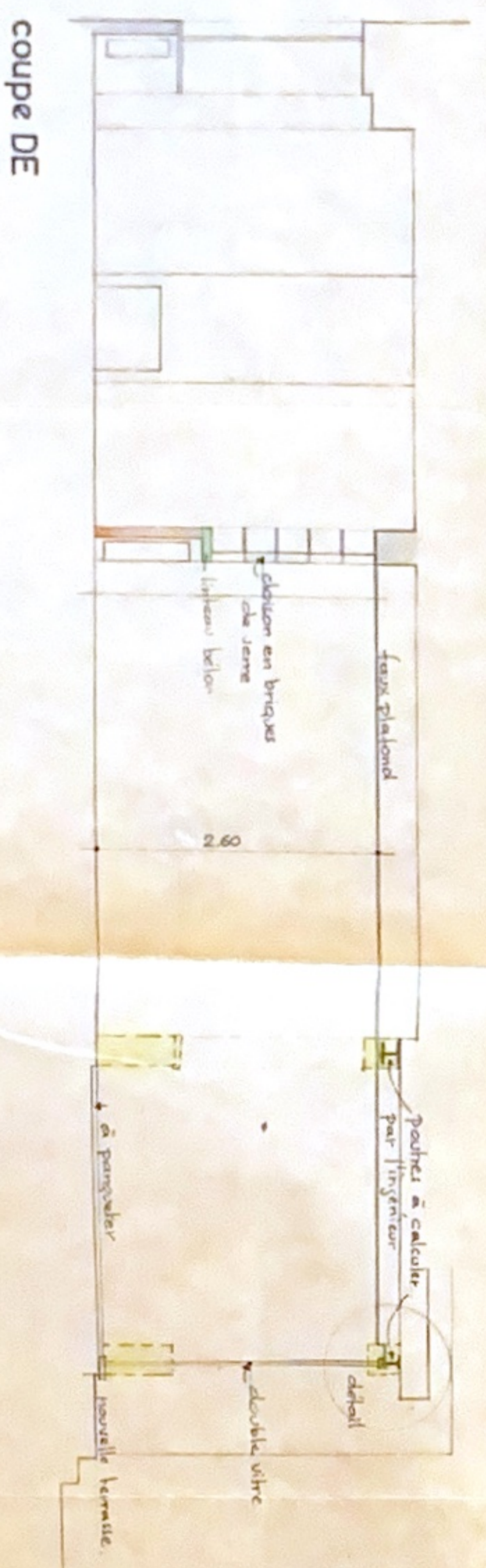
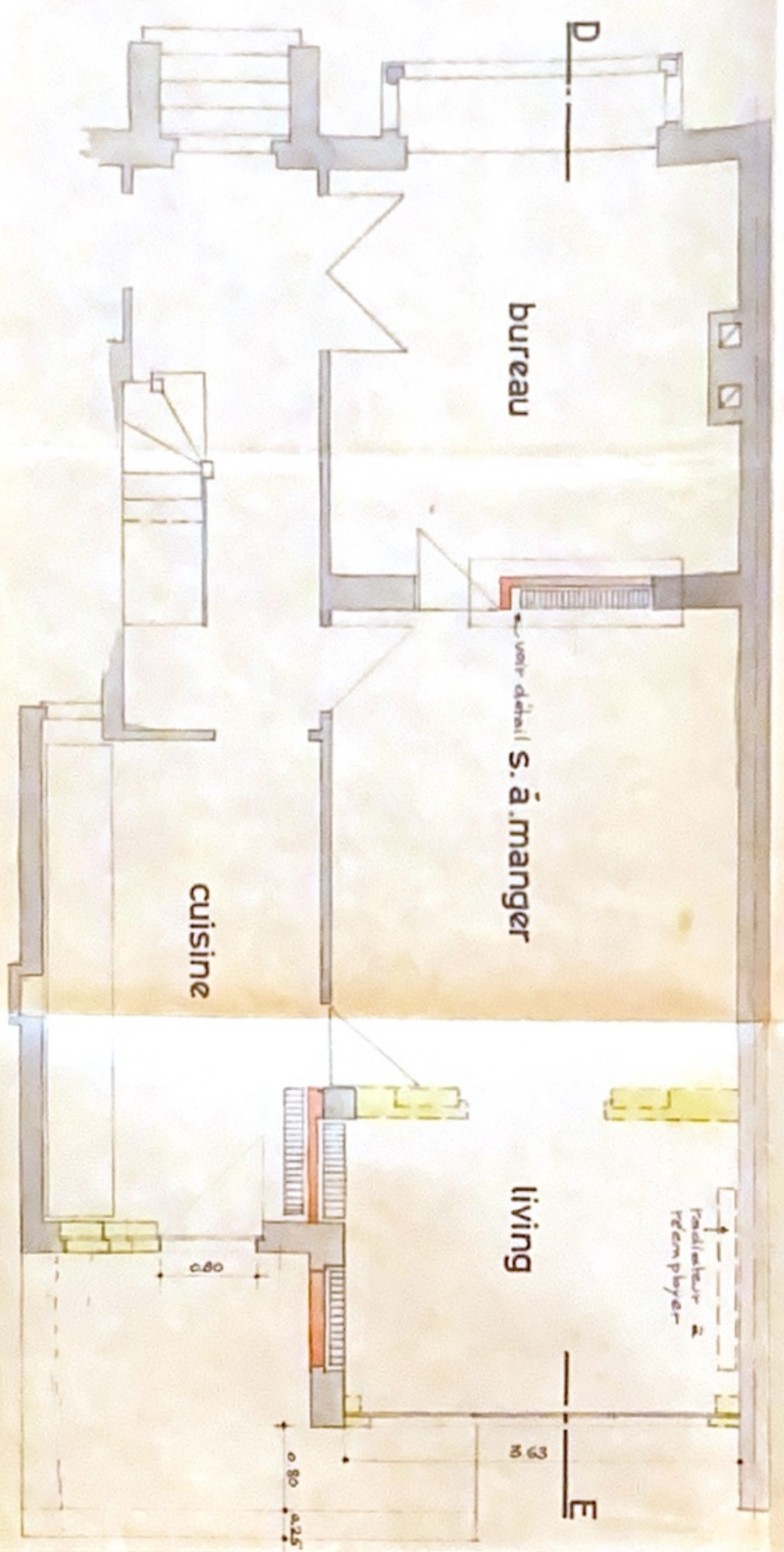

30F
27 OCT 1967
0611 102571

30F
27 OCT 1967
0611 102571

façade arrière

NB: ce document n'est valide pour exécution qu'accompagné de détails à l'échelle de 1/20

Michel Lacroix architecte 83, rue le corrége Bruxelles 4 tél 38 64 93

transformation du rez

propriété de mr et mme. beeckmans
sise 11 av. de l'aigle woluvé st. pierre

Annexe à l'arrêté n° 216 du 27. X. 1967
du Collège des Bourgmestres et Echevins de Woluwe-Saint Pierre.
Par ordonnance:
Le Secrétaire communal,
Le Bourgmestre.

Michel Lacroix

modifications

date 03-10-67

1

Maître de l'ouvrage
W. Beeckmans

l'entrepreneur

Michel LACROIX - Architecte 83, rue le Corrége - Bruxelles 4 Tél. 38.64.93
l'architecte
l'imprimé au tableau au conseil de l'ordre des architectes au présent

A12

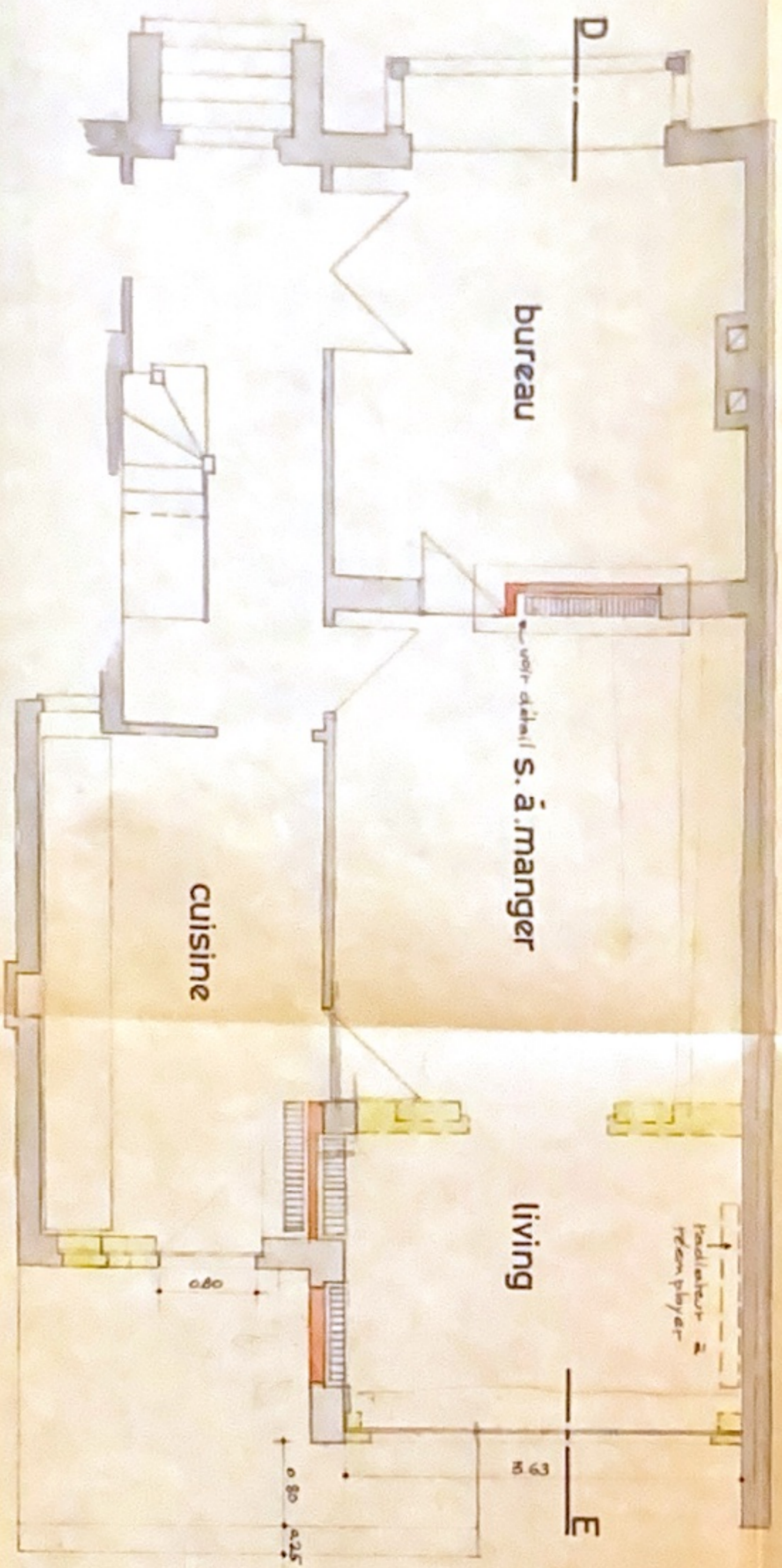

plan rez

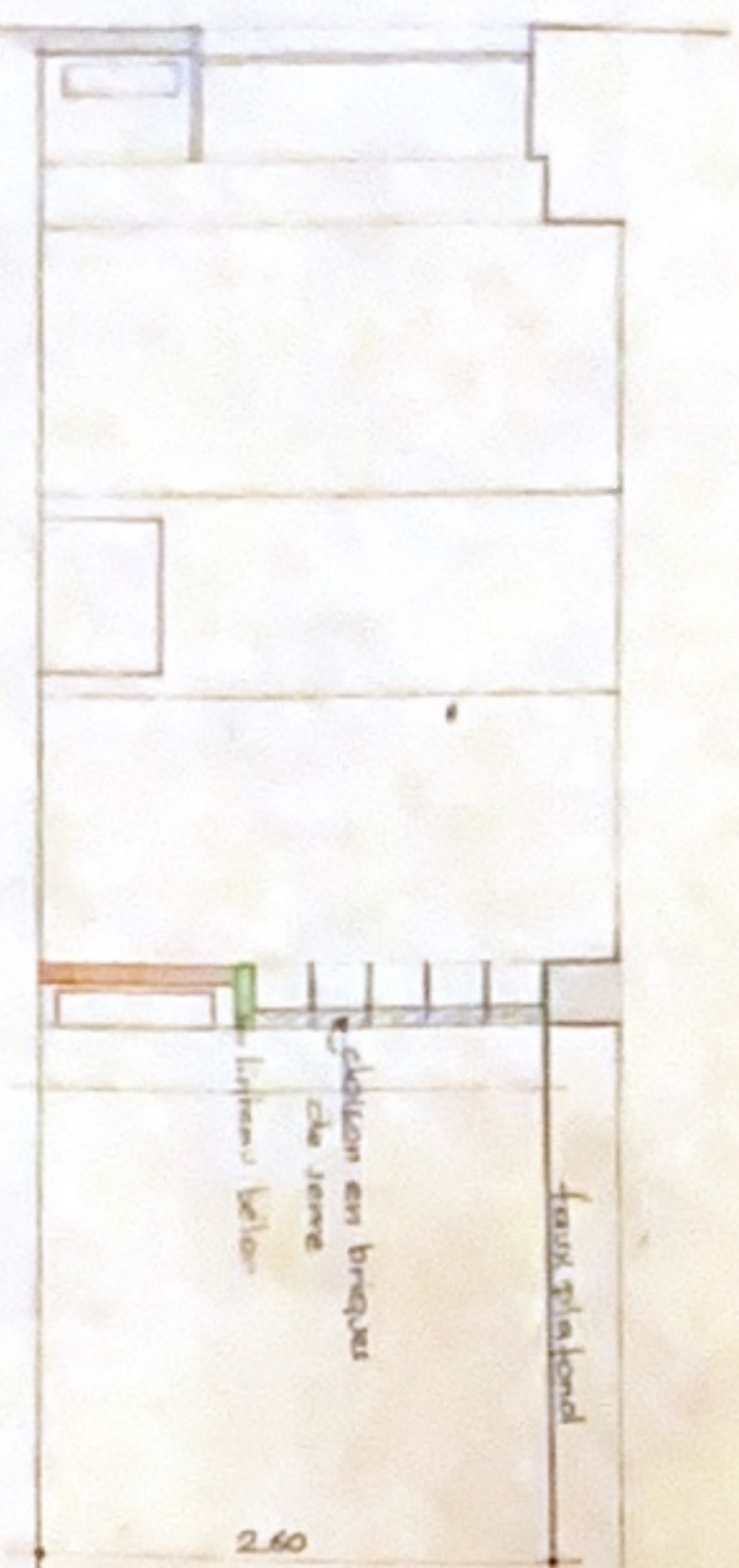

coupe DE

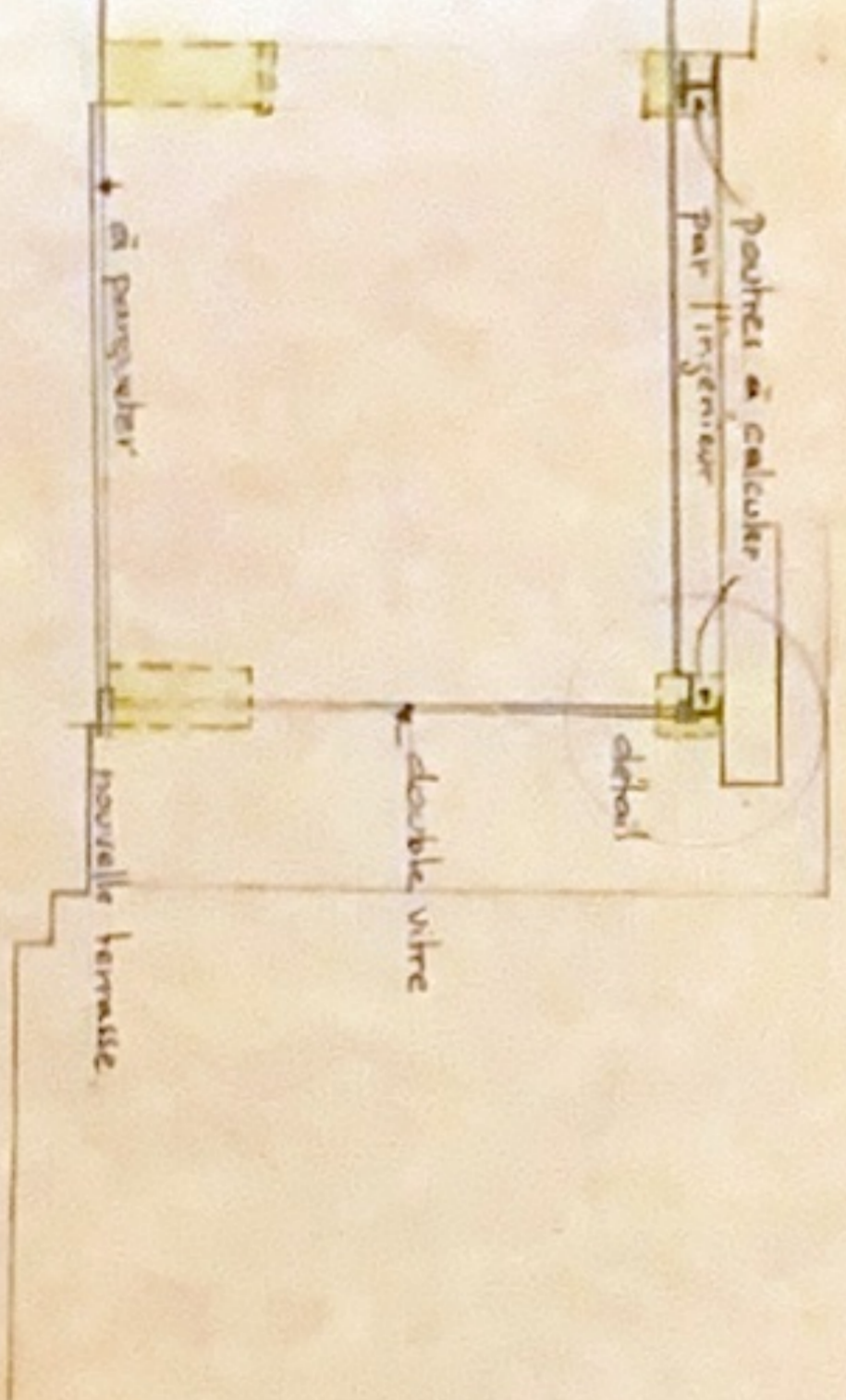

façade arrière

M. DE DOCUMENT N° 157 VAUWAT POUR EXÉCUTION
 q' accompagnent de détails à l'usage des maçons

michel lecroix architecte 83, rue la comète bruxelles 4 tél. 37 61 53.

transformation du rez

propriété de mr. et mme. beeckmans
 sise 11 av. de l'aigle woluwé st. pierre

maître de l'ouvrage

l'entrepreneur

modifications

echelle 2%

date 03-10-67

A12

1

architecte MICHEL LECROIX - Architecte s.a.
 Michel Lacroix, Bruxelles 4, Tél. 37 61 53
 (maître de l'ouvrage au conseil de l'ordre des ingénieurs du bâtiment)

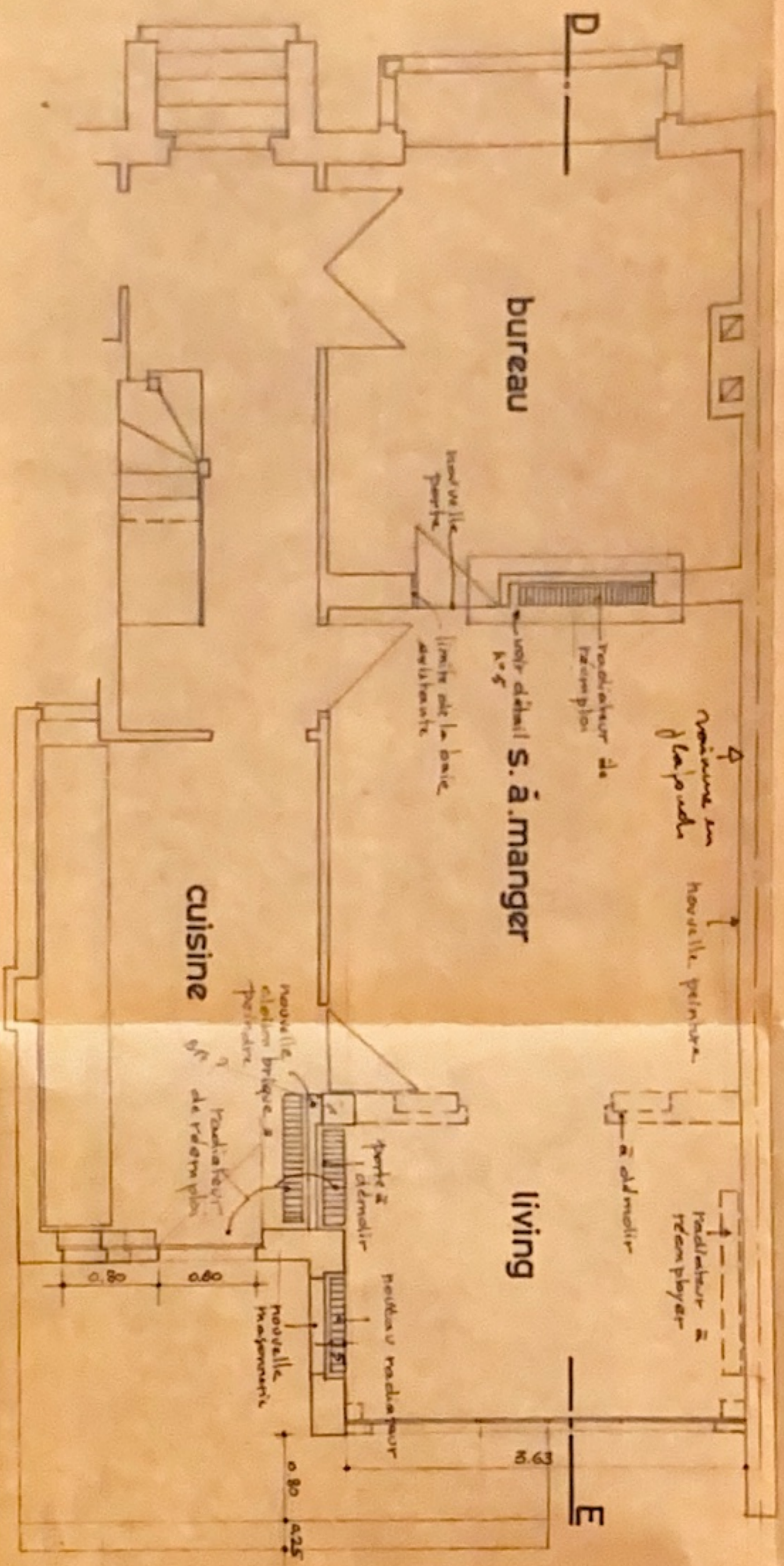

plan rez

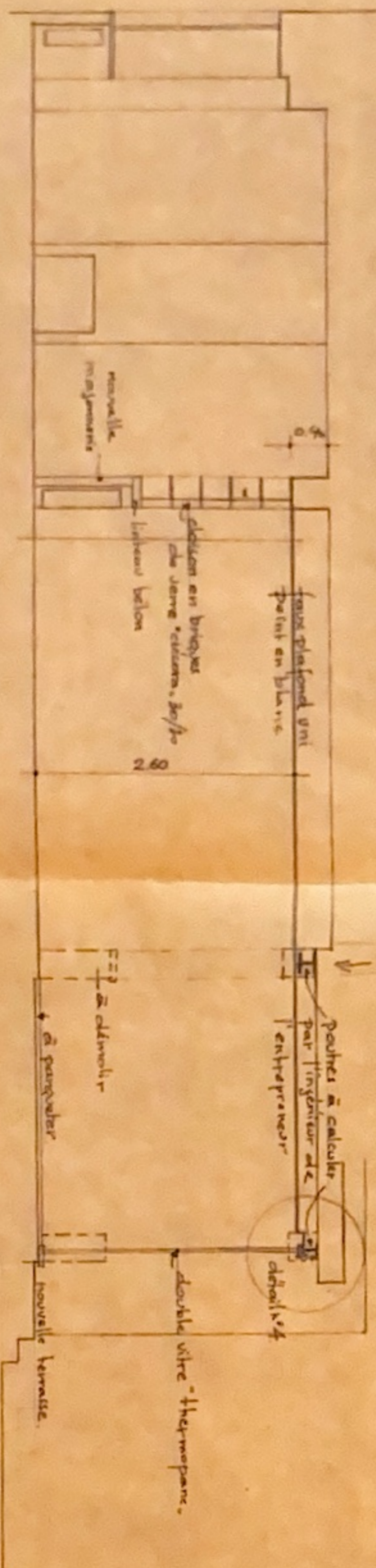

coupe DE

----- A PERMOIR
 vieille menuiserie
 nouvelle menuiserie
 bitum

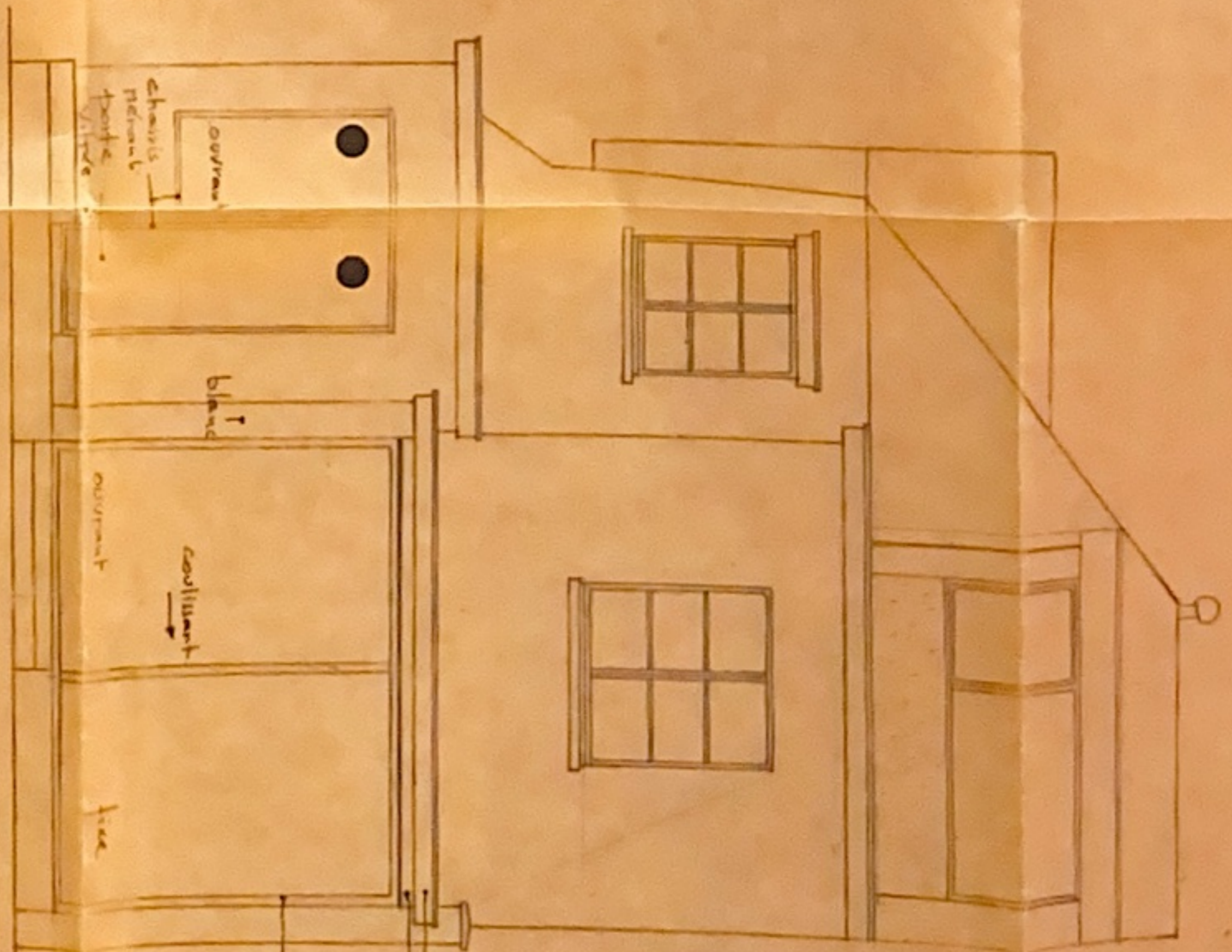

façade arrière

● DOCUMENT N° 157 VALABLE POUR EXÉCUTION
 qu'accompagné de détails A PLUS GRANDE ÉCHELLE

Michel Lacroix architecte asl 83, rue le Corroye Bruxelles 4 tél 28 64 93

transformation du rez

propriété de M. et Mme. Beeckmans
 sise 11 av. de l'aigle Woluwé st. Pierre

maître de l'ouvrage	l'entrepreneur	modifications	echelles 2%
		Ajouter des indications pour l'exécution	date 03-10-67
		Michel LACROIX - Architecte s.a.s	1/12
		33, rue le Corroye - Bruxelles 4 T. 28 64 93	1
		l'ordre des architectes du brabant	

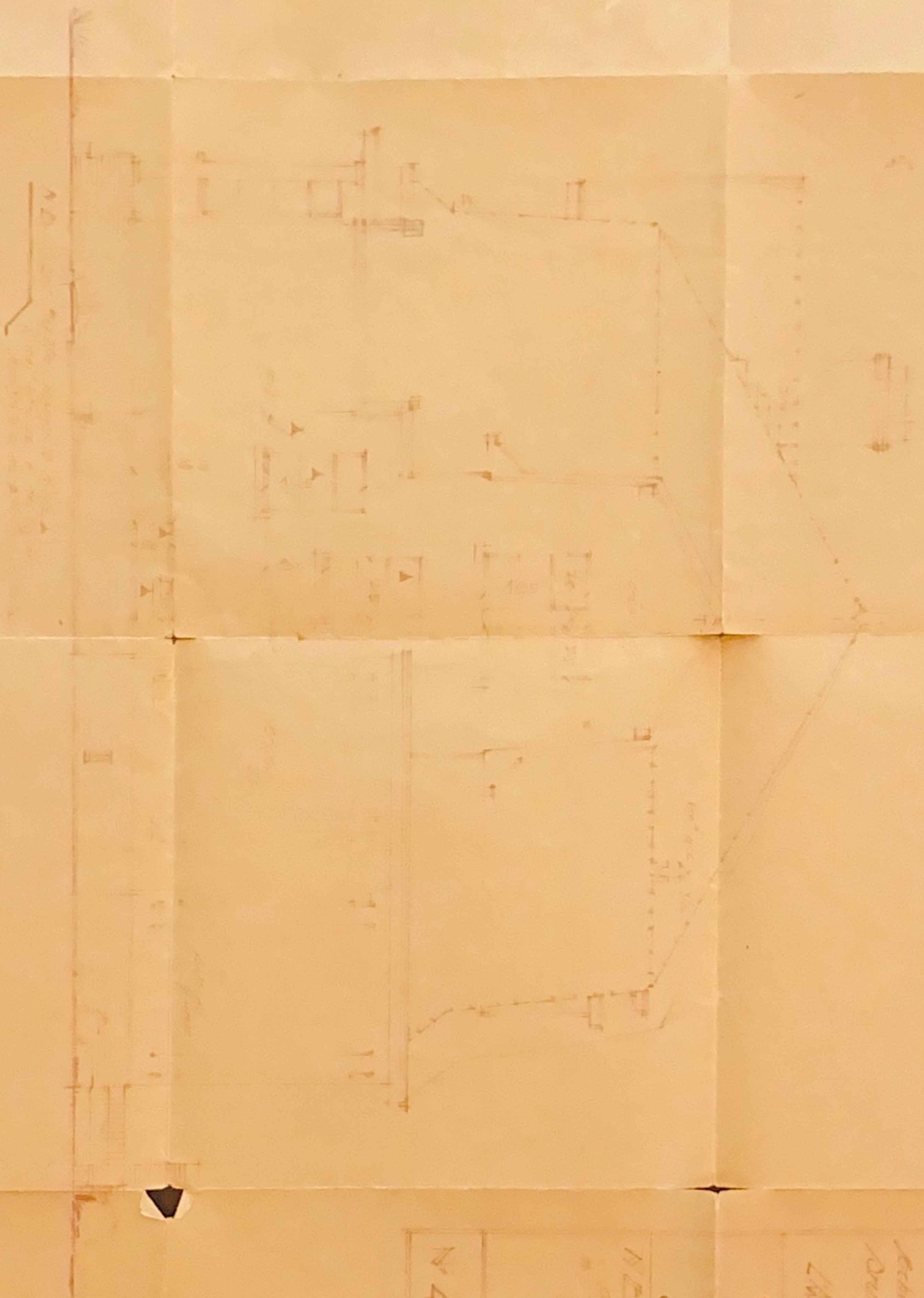

VILLA de la MERLE
 A la MERLE

PLAN

no 6 ENGAGE

Lobes

Relevé à 1/200
 Dresse le 15 Mai 1938

ARCHITECTE No 1001 St...

PAUL CALMEL-ROSSET

6 Place du Chatelet
 5 XL

TEL. 4317-08

Compte Chèques 32.44.97

Tous plans en documentation et plans sont
 déposés au Conservatoire National des Arts et Métiers
 sous le n° 1001-1938-1001

N.B. Tous les plans sont
 déposés au Conservatoire National des Arts et Métiers

N° 4. aff. no 22.

Paul Calmel-Rosset

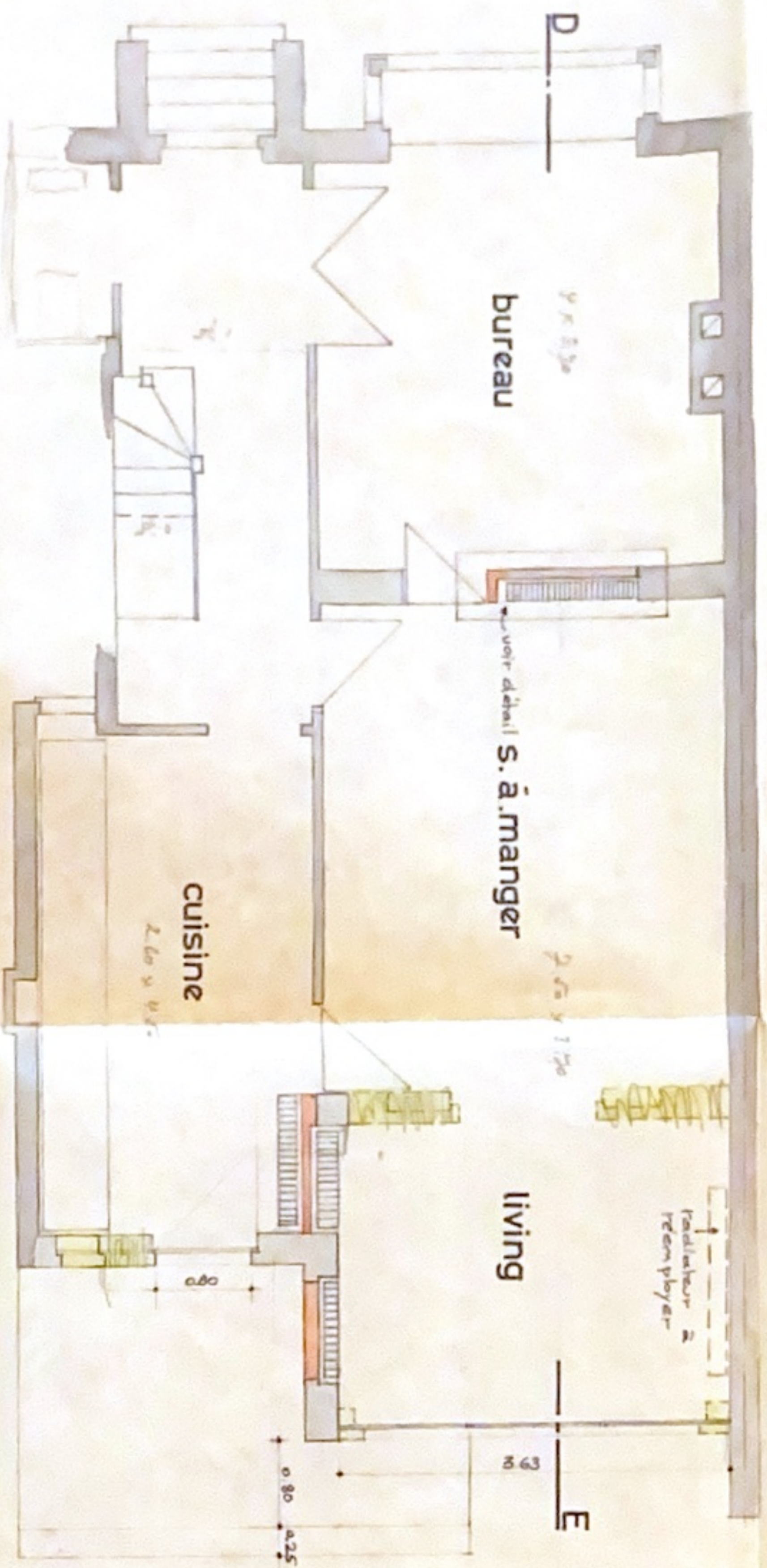

plan rez



coupe DE



façade arrière

NB: Document n'est valable pour exécution qu'accompagné de détails à l'usage de permis

Michel Lacroix architecte asbl 89, rue le Corrège Bruxelles 4 tel 35 64 93

transformation du rez

propriété de mr. et mme. beeckmans
sise 11 av. de l'aigle woluwé st. pierre

modifications

Michel LACROIX - Architecte asbl
rue le Corrège - Bruxelles 4 Tel. 35 64 93

architecte

imprimé au tableau du conseil de l'Ordre des Stagiaires de l'Architecture

échelle 2%

date of 06-97

A12

1

maître de l'ouvrage

l'entrepreneur

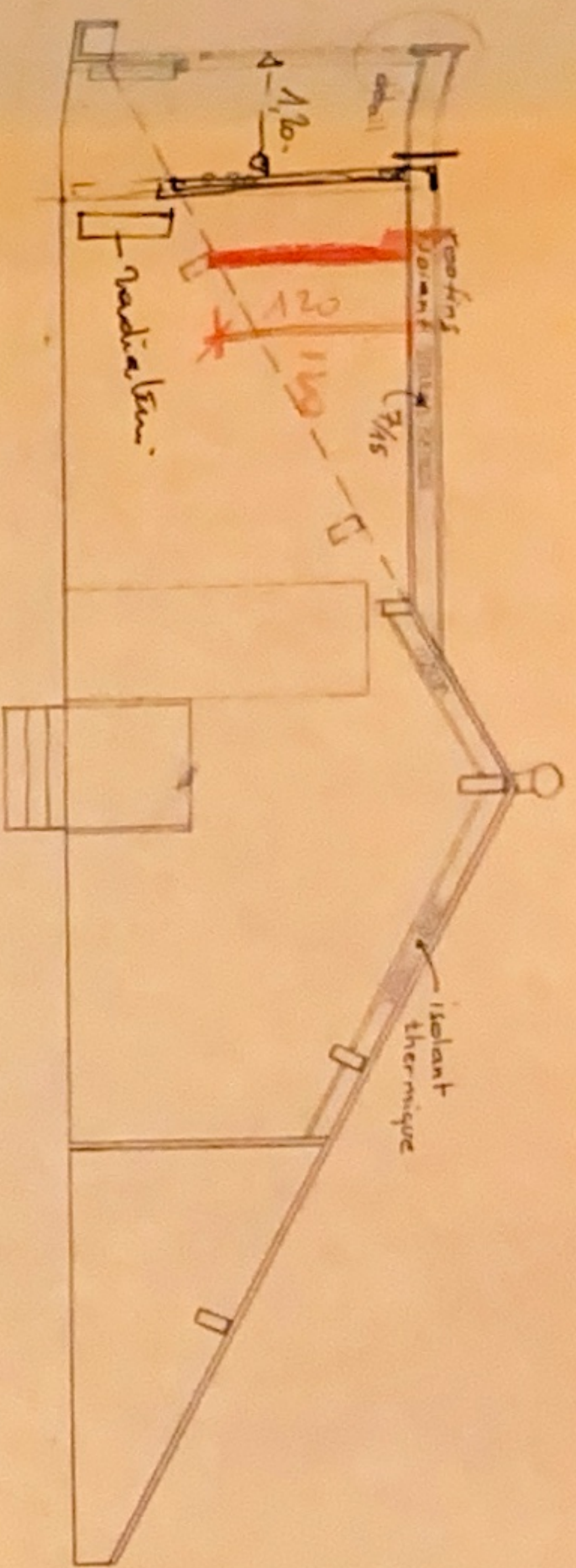

coupe AD

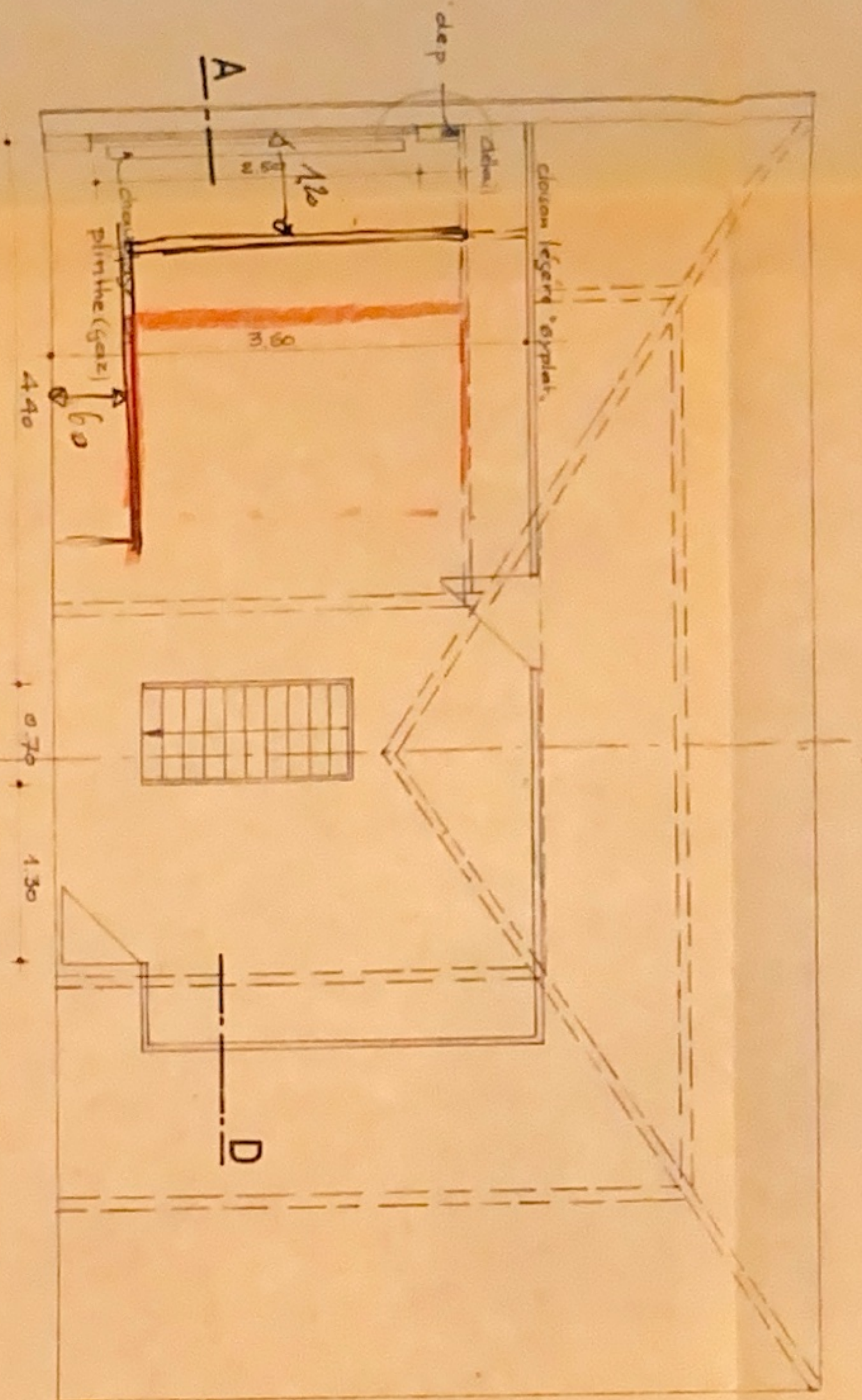

plan

Construction.

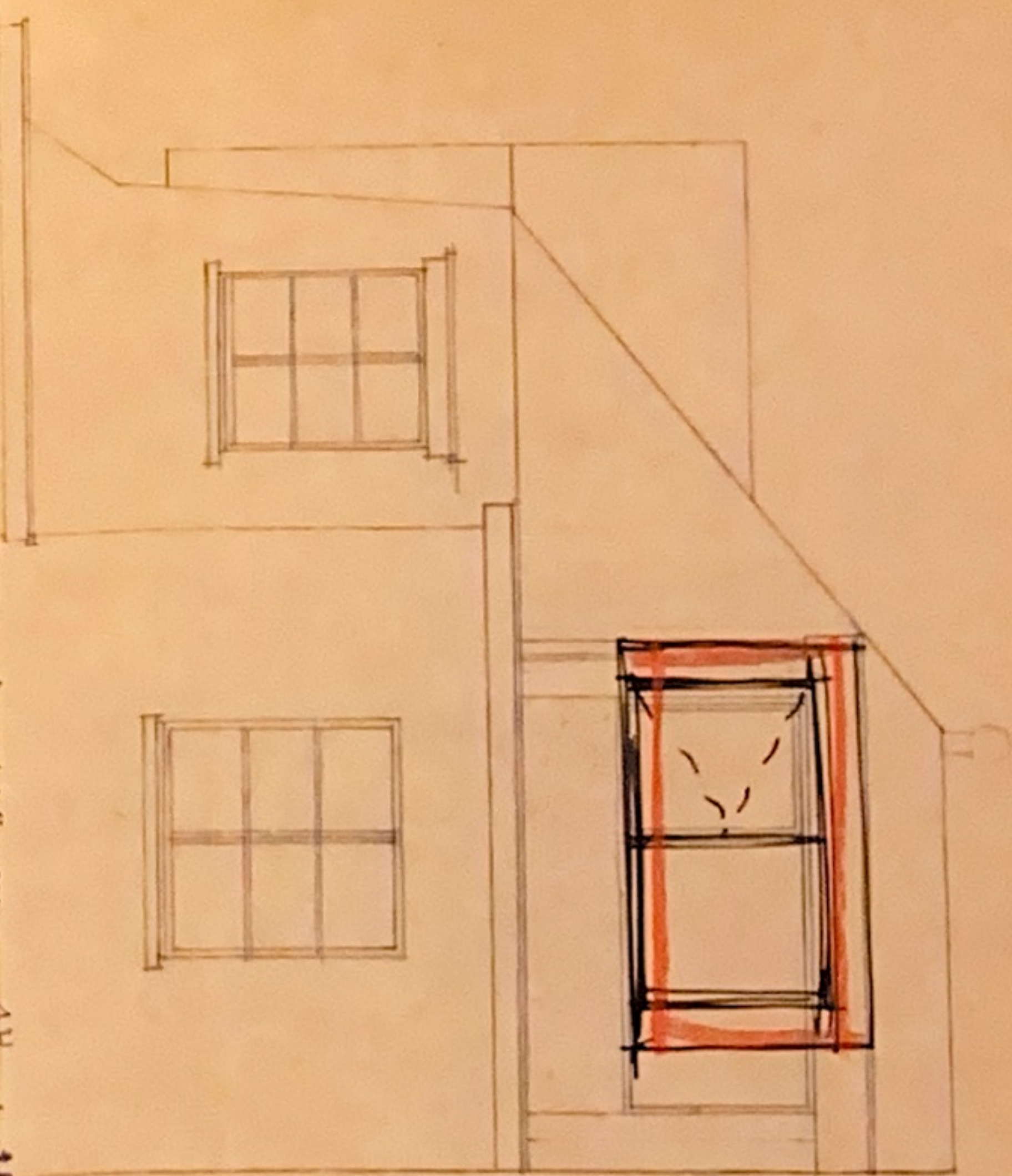

façade arrière

Annexé à l'arrêté n° 14 du 19.1.1968
 du Collège des Bourgmestres et Echevins de Woluwe-Saint-Pierre.
 Par ordonnance :
 Le Secrétaire communal,
 Le Bourgmestre



ce document est une demande d'autorisation de faire
 un plan valables pour l'exécution qu'accompagne de permis A
 plus grande échelle.
 michel lacroix architecte est. 83, rue le corrége bruxelles 4 tel 35.64.53
 aménagement d'un grenier
 propriété de mr. et mme. beekmans
 sise 11 av. de l'aigle woluwe st. pierre

Maître de l'ouvrage	Entrepreneur	modifications	échelles 2%
M. J. Beckmans		Michel LACROIX Architecte est	date 09.10.67
		architecte	A12
		imm. au tableau du conseil de l'ordre des stagiaires du brabant	2

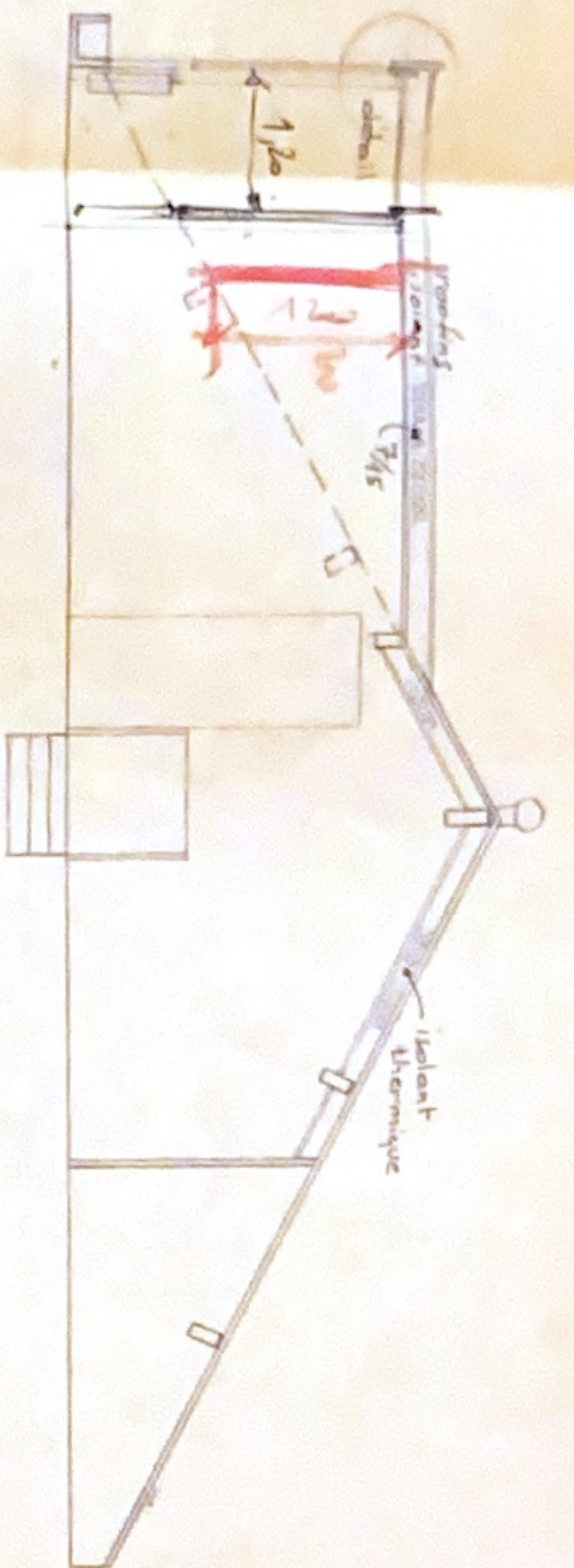

coupe AD

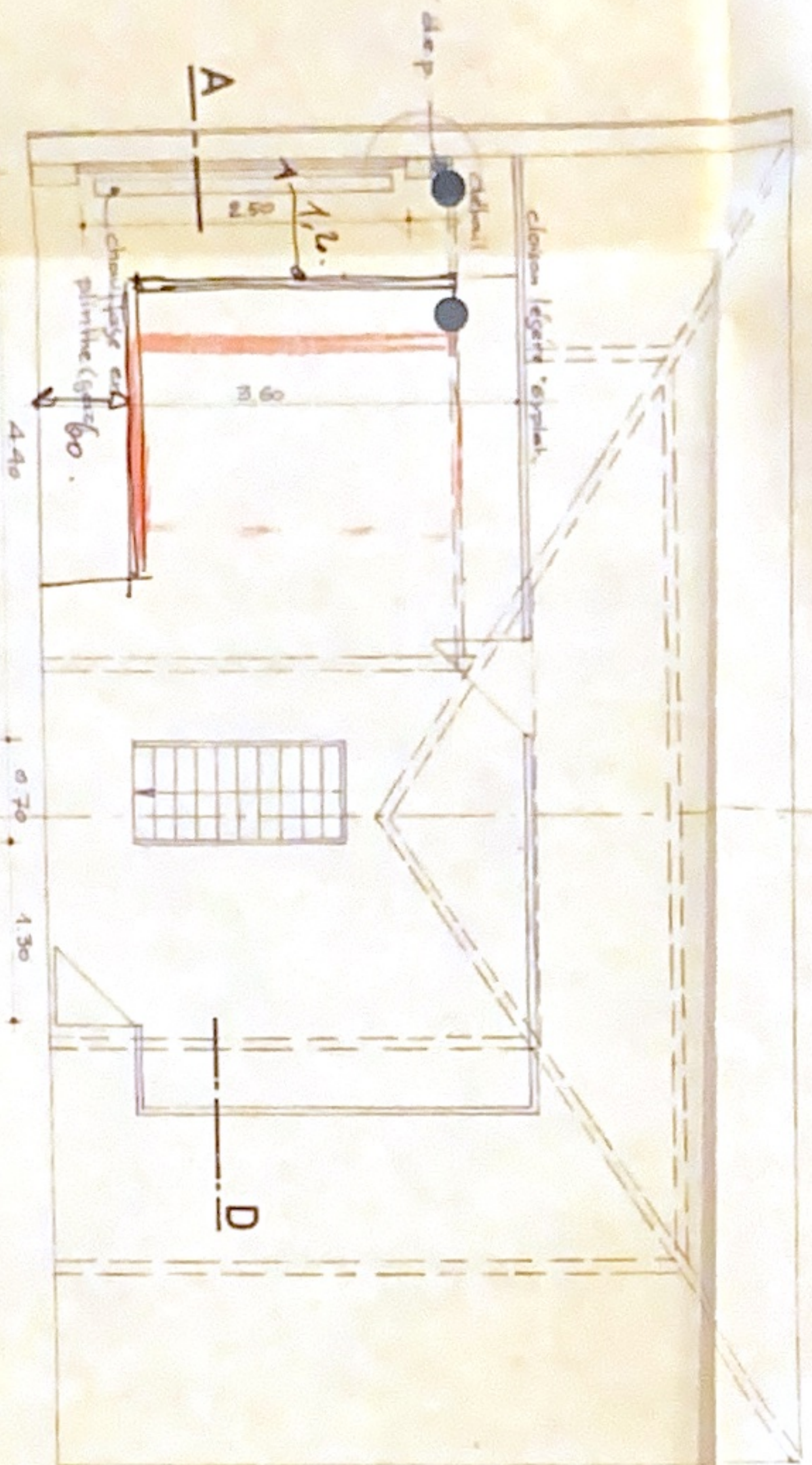

plan

Construc

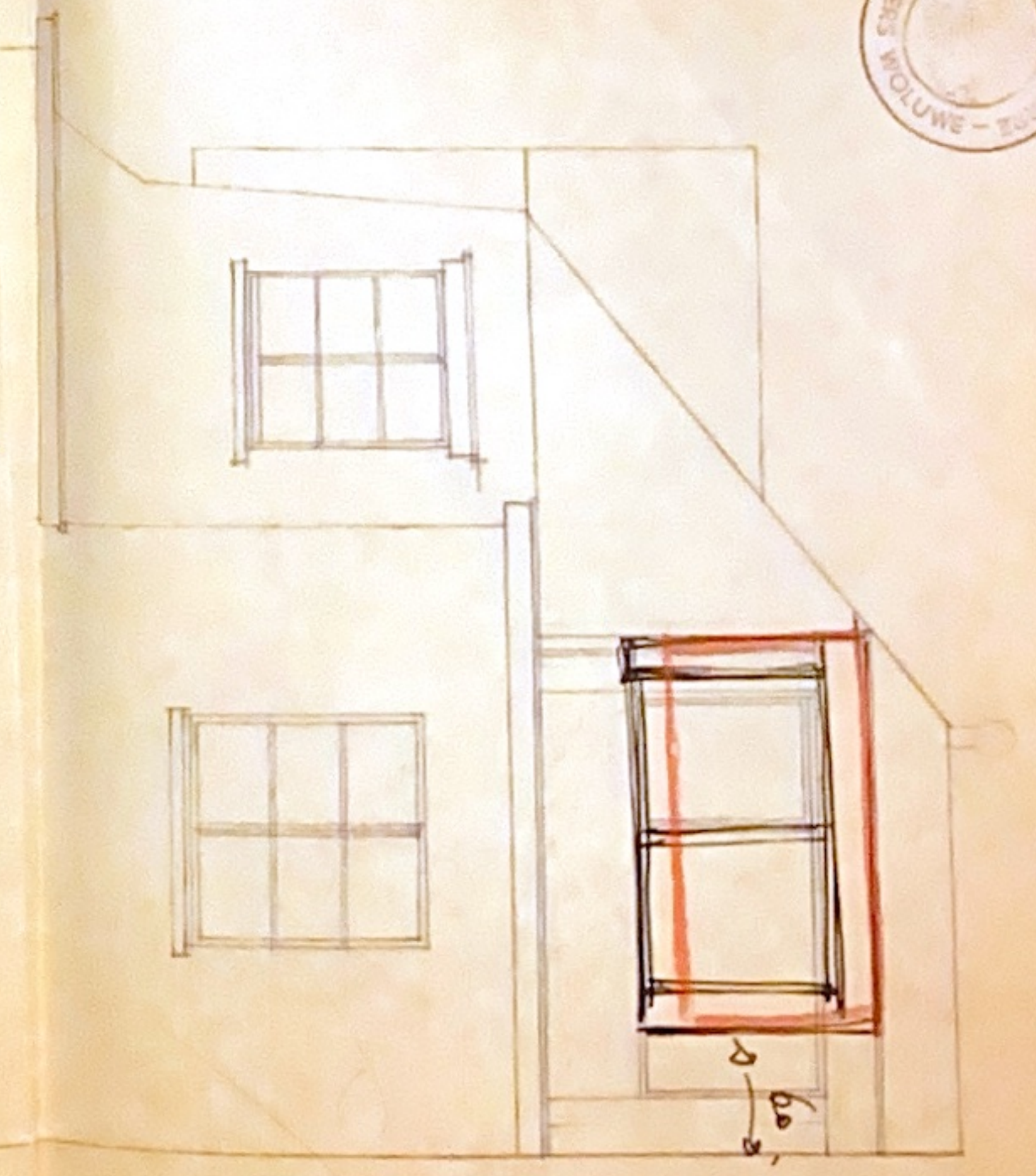

façade arrière

NB: CE DOCUMENT EST UNE DEMANDE D'AUTOLOGRAPHIE DE PARTI.
 IL NE SERA VALABLE POUR EXECUTION QU'ACCOMPAGNE DE DEUILS A
 DOUT GRANDE ECHELLE.

michel lacroix architecte est 83, rue le corvège bruxelles 4 tel 35.64.03
 aménagement d'un grenier

propriété de mr. et mme. beeckmans
 sise 11 av. de l'aigle woluwe st. pierre

maître de l'ouvrage	entrepreneur	modifications	échelles 2%
<i>MJ Beckmans</i>			date 09 10-67
l'architecte est Michel Lacroix - Architecte est. Michel Lacroix - Bruxelles 4 tel. 35.64.03 11 rue le Corvège - Bureau du conseil de l'Ordre des Stagiaires du Brabant			
		A12	2

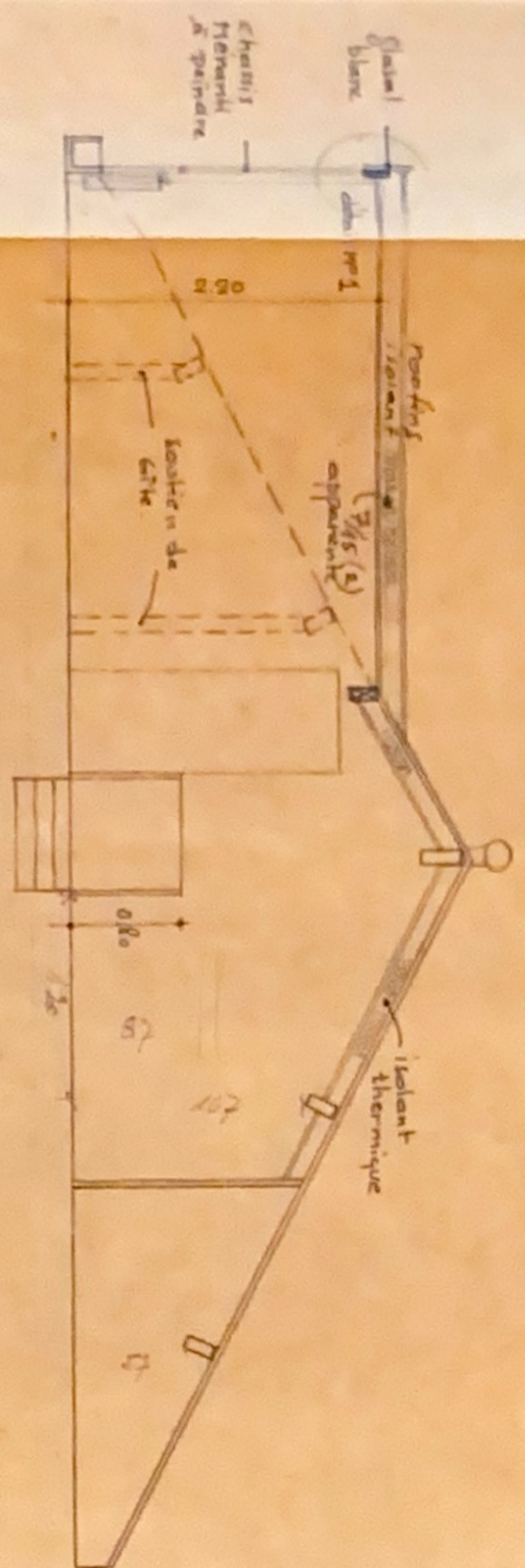

coupe AD

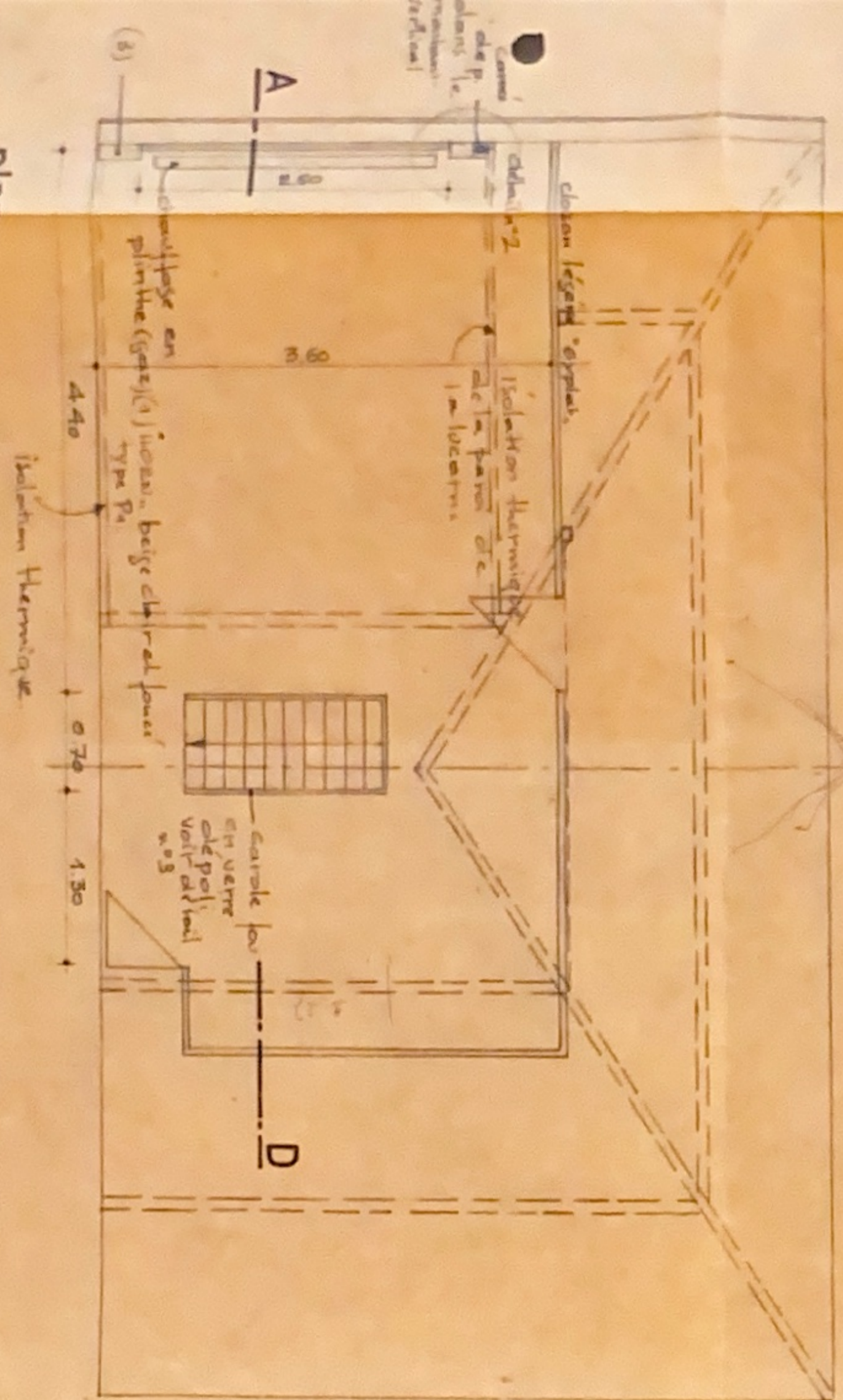

plan

- (1) Les travaux de suppression de la paroi latérale est adossée.
- (2) Les sections des autres gables latérales et la présence de l'entrepreneur.
- (3) Les travaux de ventilation sont fait en briques creuses et se trouvent en bas et se trouvent en haut.

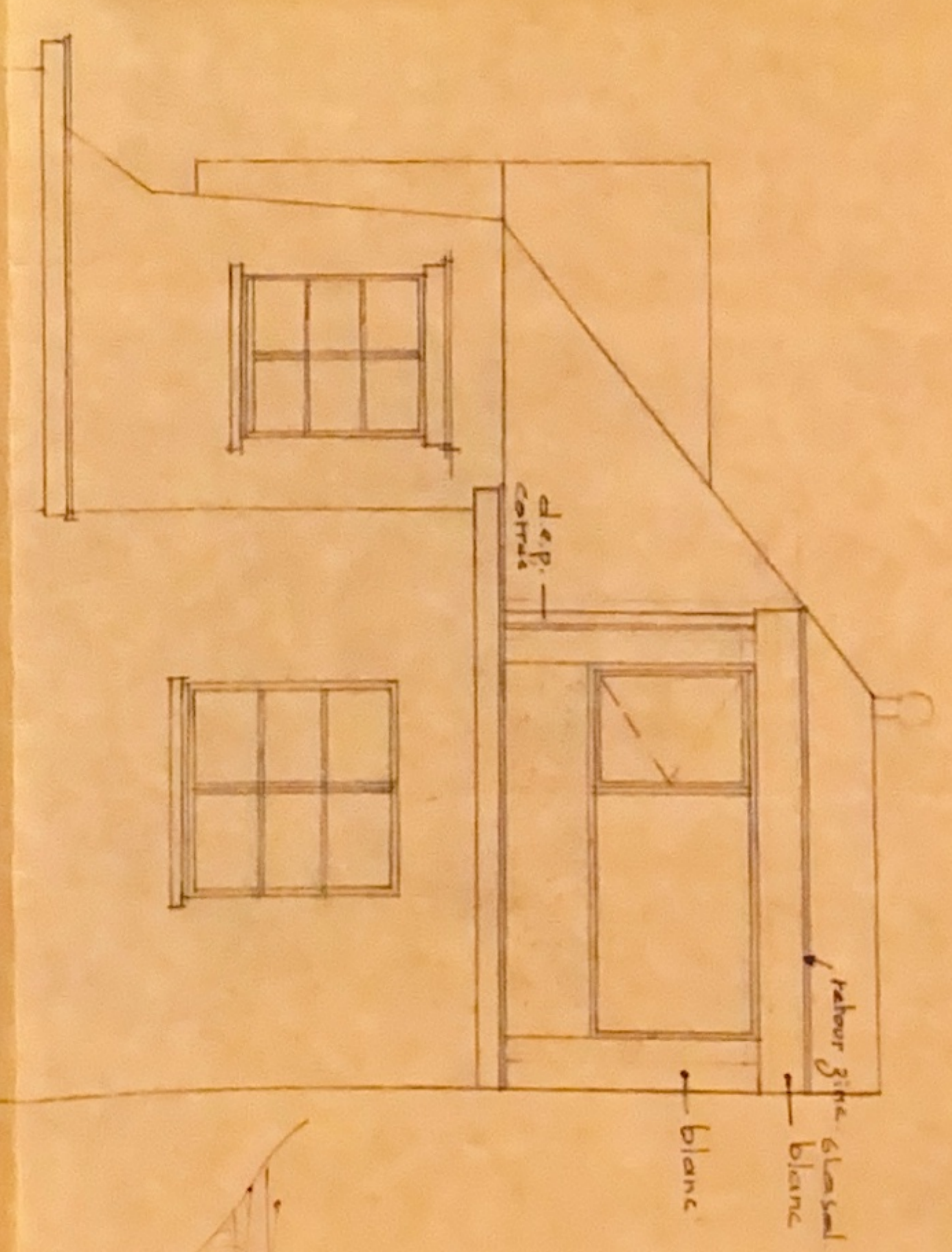

façade arrière

NOTICE DOCUMENT EST UNE DEMANDE D'AUTOLOGRAPHIE DE BARRIS
 IL N'EST VALABLE POUR EXECUTION QU'ACCOMPAGNE DE DENIERS A
 PLUS GRANDE ESCALIER.

Michel Lacroix architecte est 83, rue le Corrége Bruxelles 4 tel 35.64.69.

aménagement d'un grenier
 propriété de mr. et mme. beeckmans
 sise 11 av. de l'aigle woluwe st. pierre

maître de l'ouvrage	l'entrepreneur	modifications	échelles 2%
		Ajouté d'indications pour	date 09.10.67
		exécution 1968	Architecte e.s.l.
		architecte Michel LACROIX	Tel 35.64.69
		11m. au tableau du conseil de	A12
		l'ordre des architectes du Brabant	2