



BTV BRUXELLES
Chaussée de Ruisbroek 75
1190 Bruxelles
Tél. 02 230 81 82
Fax 02 230 80 08

BTV ANVERS
Van der Sweepstraat 3 bus 44
2000 Antwerpen
Tél. 03 216 28 90
Fax 03 238 86 65

Bureau régional :
De Liège

V. ref.: _____

N. ref.: _____

RAPPORT N°: *294/130124/1*

PROCES-VERBAL DE CONTROLE D'UNE
INSTALLATION ELECTRIQUE BASSE TENSION

ADRESSE DE L'INSTALLATION : *Avenue Pierre Clément
4820 Oignon 13A*

PROPRIETAIRE : *BOUY Th.*

Adresse : *idem*

DEMANDEUR : *DIA ELEC*

Adresse : *Les Courbes 74 4800 Petit-Roisin*

INSTALLATEUR : *idem*

Adresse : _____

TVA ou CI : _____

EAN : _____
Ref.: _____ Compteur n°: _____
Index : _____

Date du contrôle : *24/01/13* Type de contrôle : examen de conformité visite de contrôle suivant :

(RGIE art. 270) (RGIE art. 271) (RGIE art. 276) (RGIE art. 276bis) (A.R.2.6.2008) (RGPT art 262) (R.T. art. 231) (Prescriptions distributeur)

Type d'installation : Nouvelle - Extension - Modification - Temporaire - Renforcement - vente d'habitation ; Type locaux : *habitation*

Début travaux : Fondations avant après 1.10.81 Installation électrique avant après 1.10.81 - 1.1.83 RGIE art.86

Raccordement : Tension *2 x 230* V Protection raccordement *max 40 A*

Câble aliment, tableau. princ. : *4* X *10* mm² Inter.gén. : type *300mA / 40A*

électrode de terre : boucle - barres - piquets - conducteur horizontal Schéma : TT

Nombre de tableaux : *1* ; Nombre de circuits term.: *15* ; RA : *28,1* Ohm; RI tot *70* MOhm

Facteurs d'influences externes: _____

DESCRIPTION : _____

Voici schéma en annexe

CONTROLES effectués : voir verso

INFRACTIONS CONSTATÉES ET/OU NOTES : _____

rien

PROCES-VERBAL DE CONFORMITE
Vu le :
le responsable du distributeur
nom :
signature : *Carole d'occamides*

Notes de compte qui patissent sur les parties où l'installation

DEVOIRS du PROPRIETAIRE, GESTIONNAIRE ou LOCATAIRE : voir verso.

CONCLUSION 1. L'installation est conforme. Les bornes d'entrées du DPCDR général sont scellées et les schémas unifilaires et de situation ont été visés. L'installation doit être vérifiée avant le *24/01/2013* (art. 271 RGIE) ainsi qu'avant mise en service après modification ou extension importante exécutée avant cette date.
2. L'installation n'est pas conforme.
3. L'installation peut être maintenue en service pour autant qu'il soit remédié sans retard aux infractions mentionnées et pour autant que les mesures nécessaires soient prises pour que l'installation ne présente pas de danger pour les personnes et les biens. L'installation n'est pas conforme. L'installation doit être vérifiée par le (même) organisme avant le :

L'AGENT VISITEUR :
n° + nom + signature

294 Berna Kerne

Le directeur,



2X230 V 

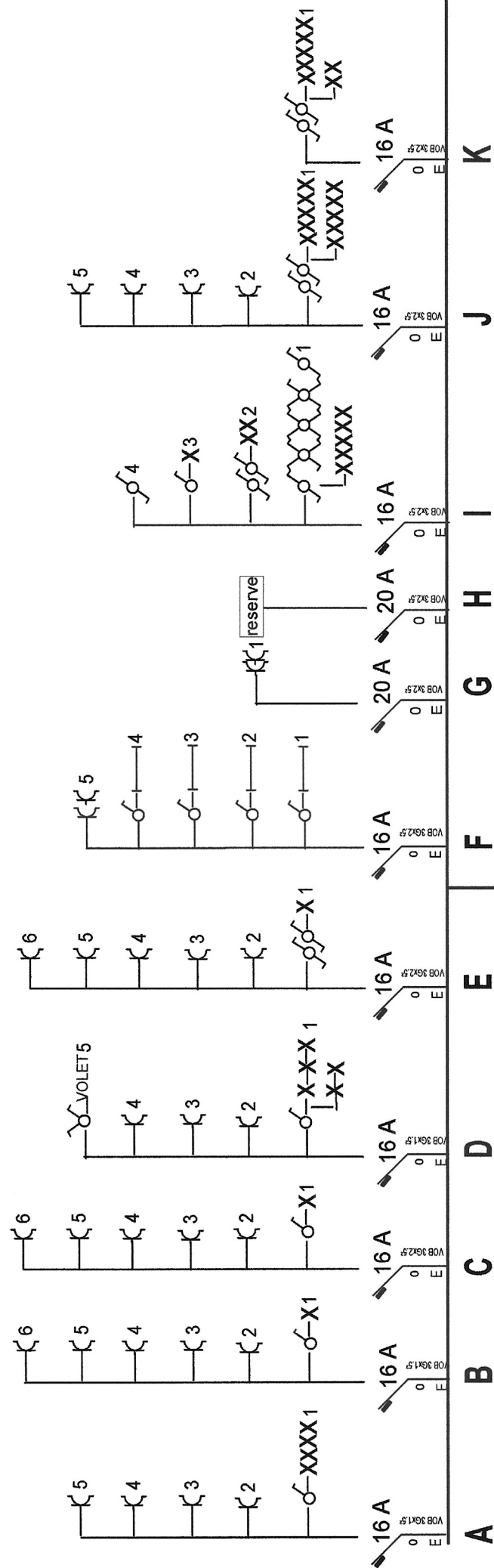

EXVB4x10² 300 MA 40A



Propriétaire : Monsieur Bovy
Adresse de la maison: Avenue Reinr Elisabeth13A, 4820 Dison

DIMELEC

ELECTRICITE GENERAL

TEL: 0495/21.89.84

2X230 V 

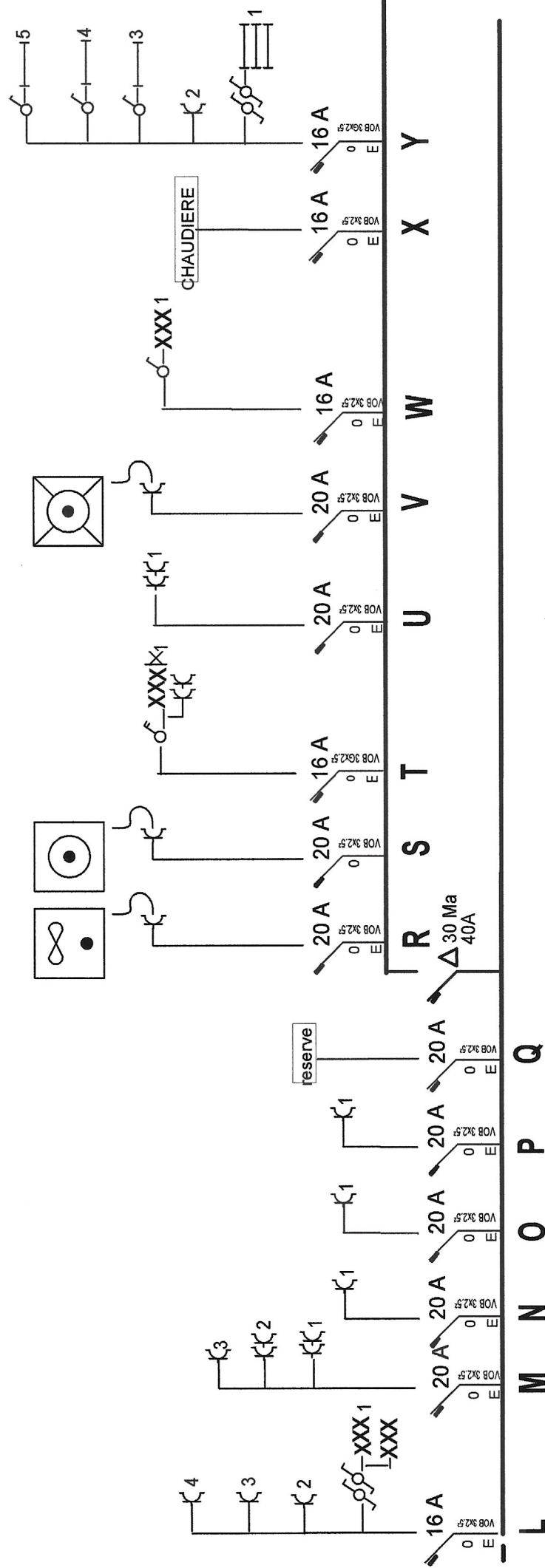

Yannick Genearme 294

Propriétaire : Monsieur Bow
 Adresse de la maison: Avenue Reine Elisabeth 13A, 4820 Dison

REZ DE CHAUSSEE

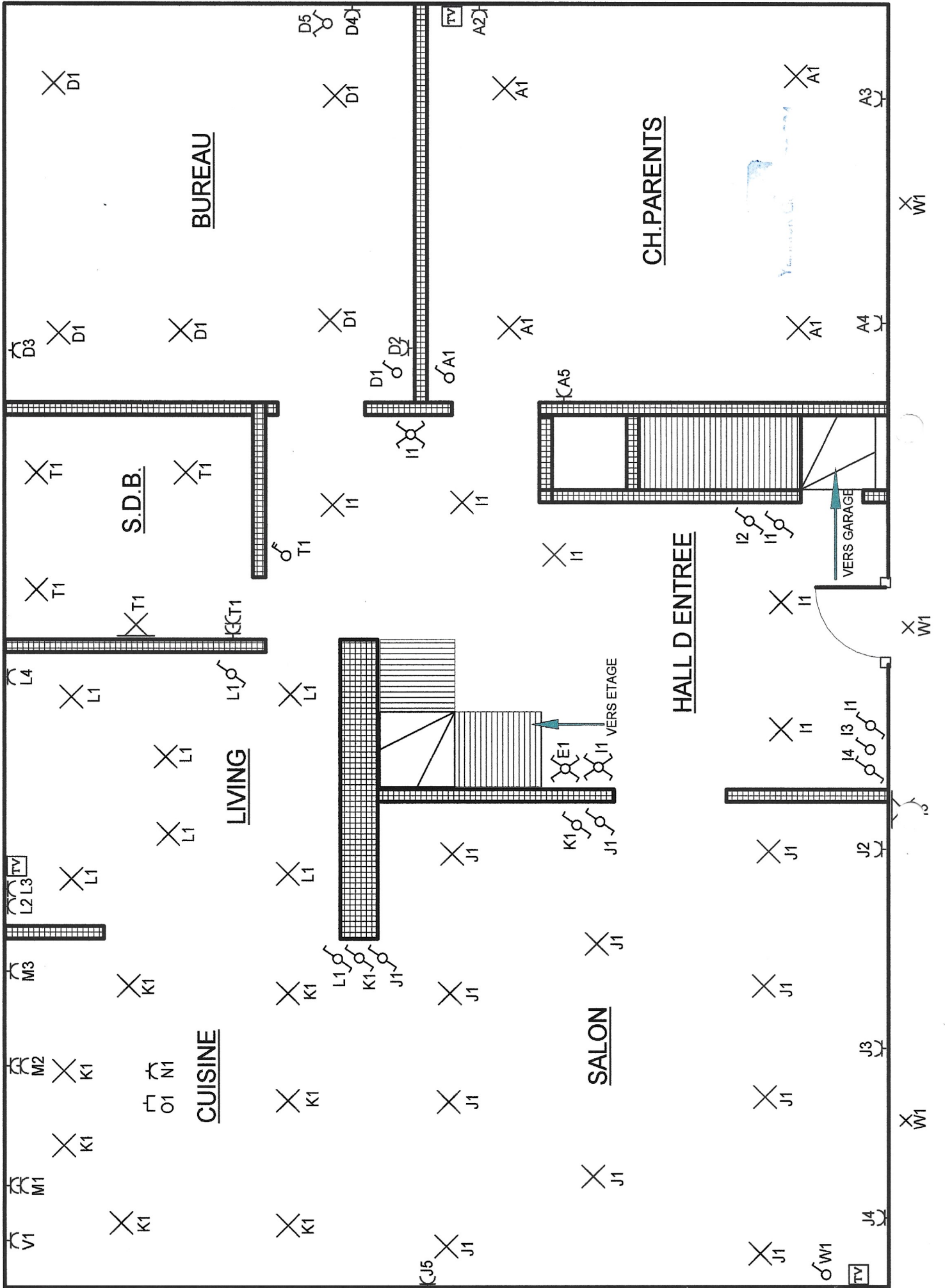

ETAGE

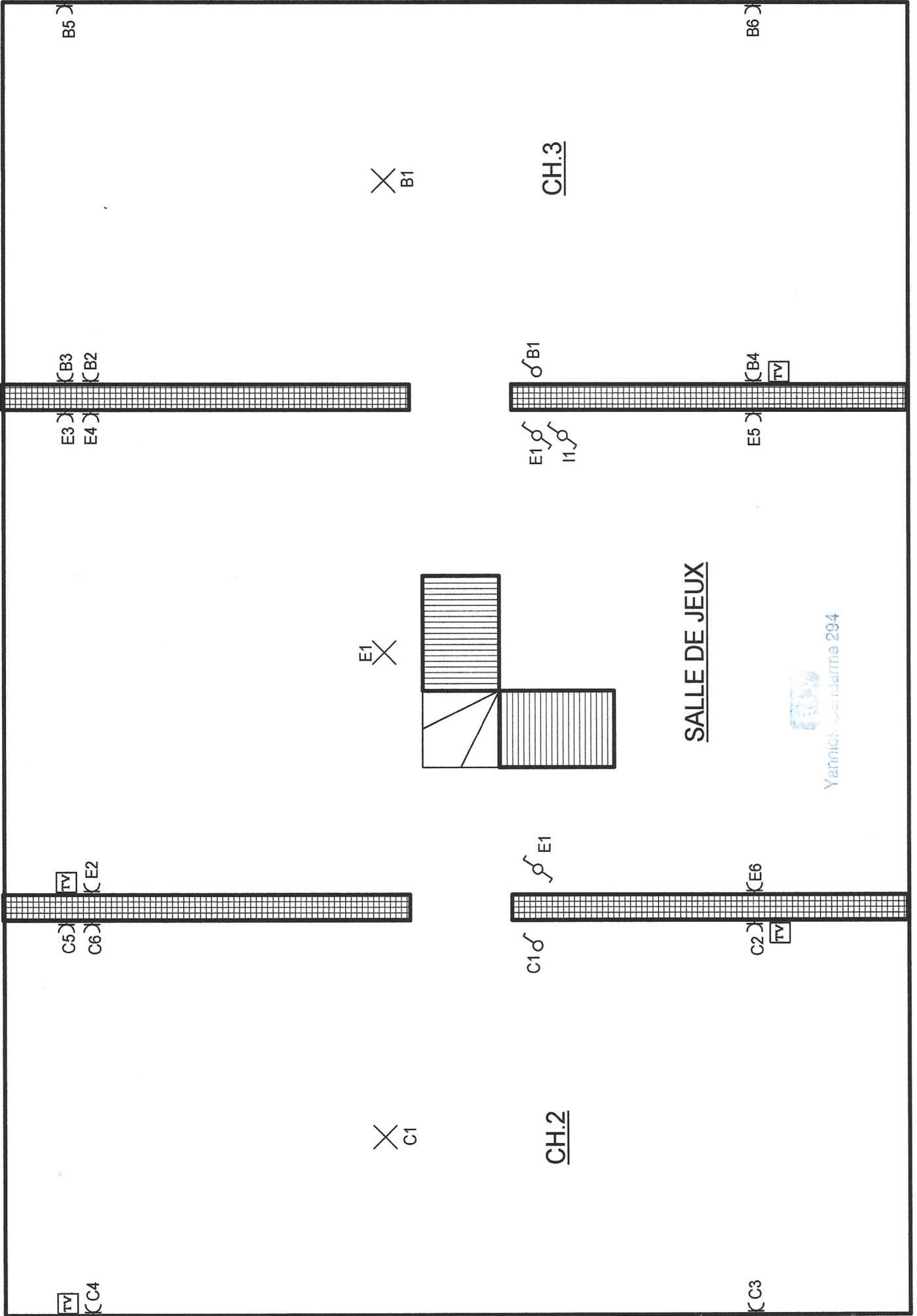

Yannick Condarme 294

GARAGE; CAVE

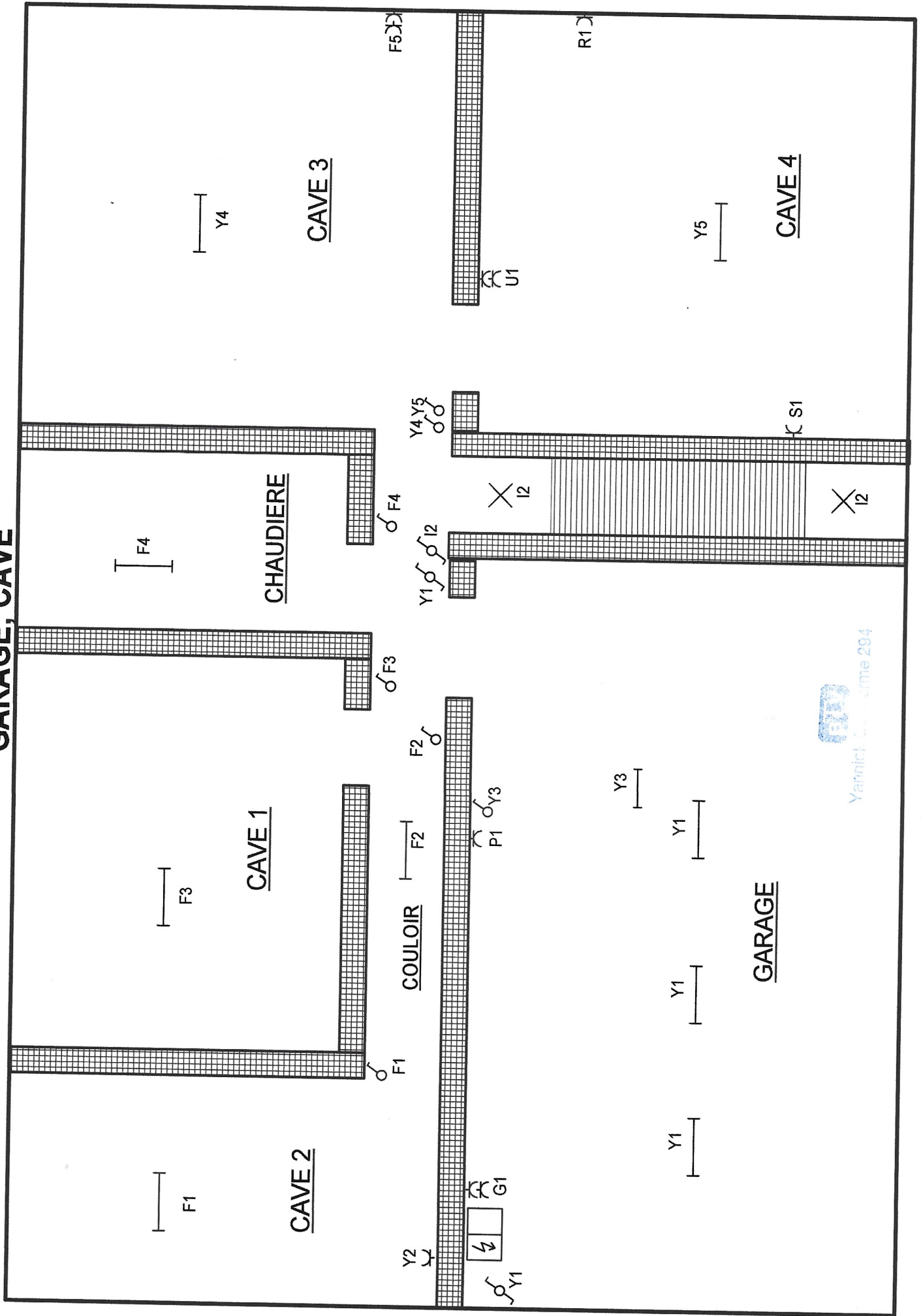

Yannick Couderme 294