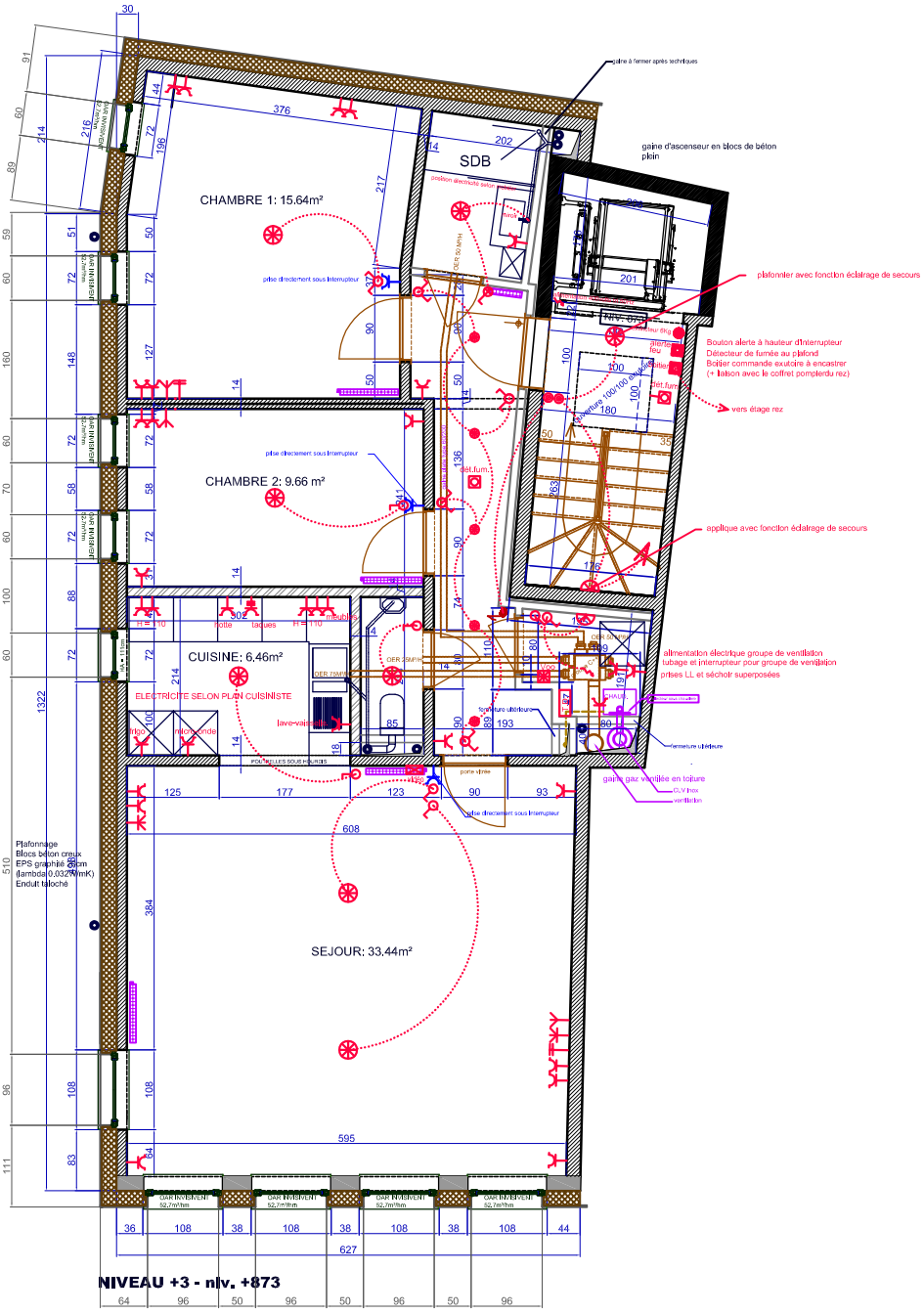
CHAMBRE 1: 15.64m²
CHAMBRE 2: 9.66 m²
CUISINE: 6.46m²
ELECTRICITE SELON PLAN CUISINISTE
SDB
SEJOUR: 33.44m²
gaine d'ascenseur en blocs de béton plein
plafonnier avec fonction éclairage de secours
Bouton alerte à hauteur d'interrupteur
Détecteur de fumée au plafond
Boîtier commande exutoire à encastrer
(+ liaison avec le coffret pompierdu rez)
vers étage rez
applique avec fonction éclairage de secours
alimentation électrique groupe de ventilation
tubage et interrupteur pour groupe de ventilation
prises LL et sèchoir superposées
gaine gaz ventilée en toiture
C.V.I inox
ventilation
prise directement sous interrupteur
Plafonnage
Blocs béton creux
EPS graphité 28cm
(lambda 0,032W/mK)
Enduit taloché
NIVEAU +3 - niv. +873