

10/5/2012

*W. b*

Rue de Theux 100 1040 BXL

Duplex 2°, 3°, combles



Dick WINDEY  
NR.4545  
Inspecteur Certigo  
GSM 0475/84.49.82

**En cave**

**A: différentiel général 300 mA**

**B: général 40A**

**C: cave**

**Dans l'appartement**

**D: prises et lumières combles, cage d'escalier**

**E: prises plans de travail cuisine et frigo**

**F: prises et lumière chambre arrière**

**G: prises et lumière chambre avant**

**H: lumières salon, cuisine, entrée**

**I: prises salon**

**J: différentiel 30 mA**

**K: four**

**L: prise et lumière SDB et WC étage**

**M: chaudière**

**N: lave linge**

**O: séchoir**

**P: lave vaisselle**

RUE DE THEUX 100 1040 BXL  
 DUPLEX 2°, 3°, COMBLES

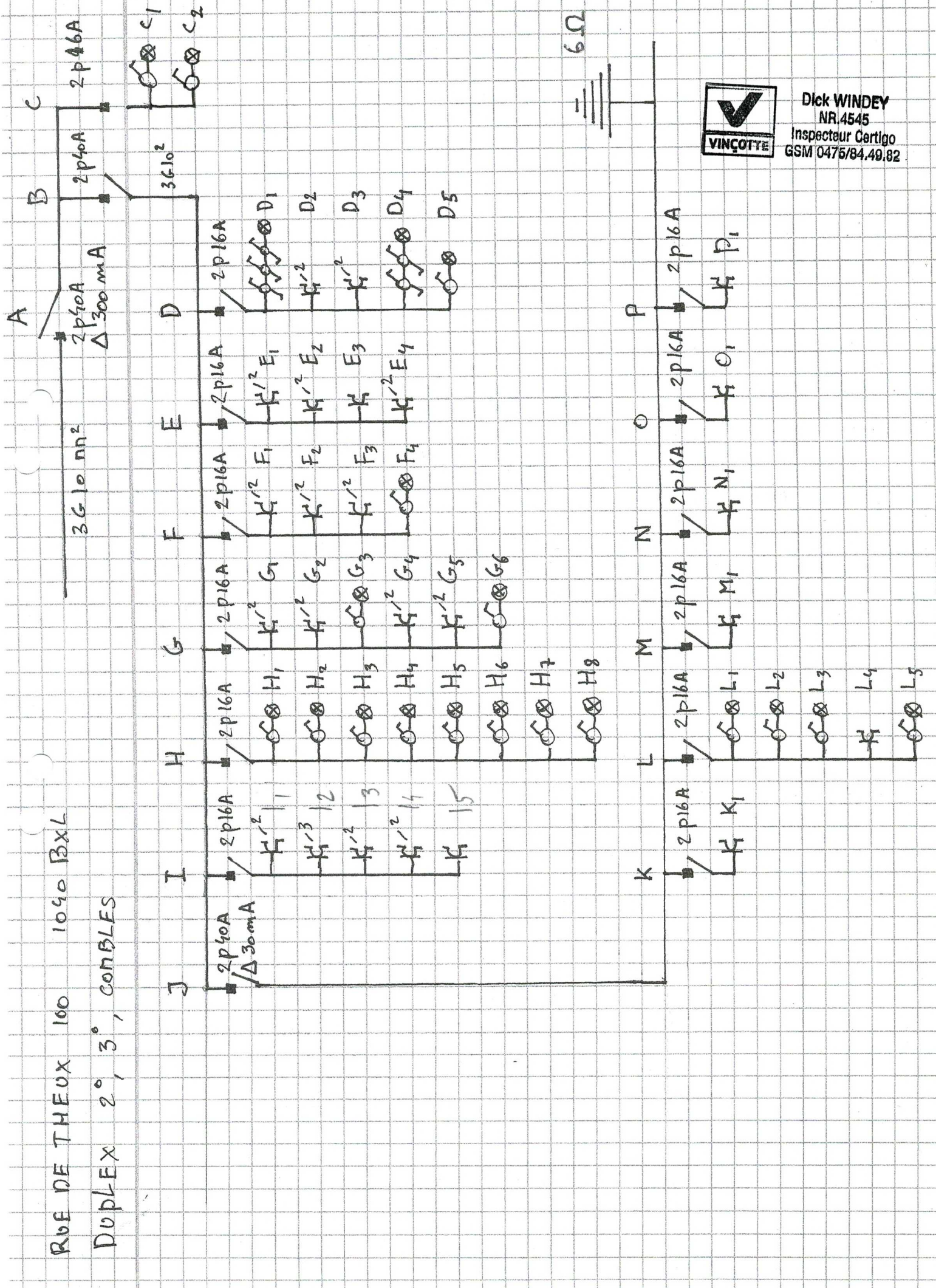

Dick WINDEY  
 NR.4545  
 Inspecteur Certigo  
 GSM 0475/84.49.82

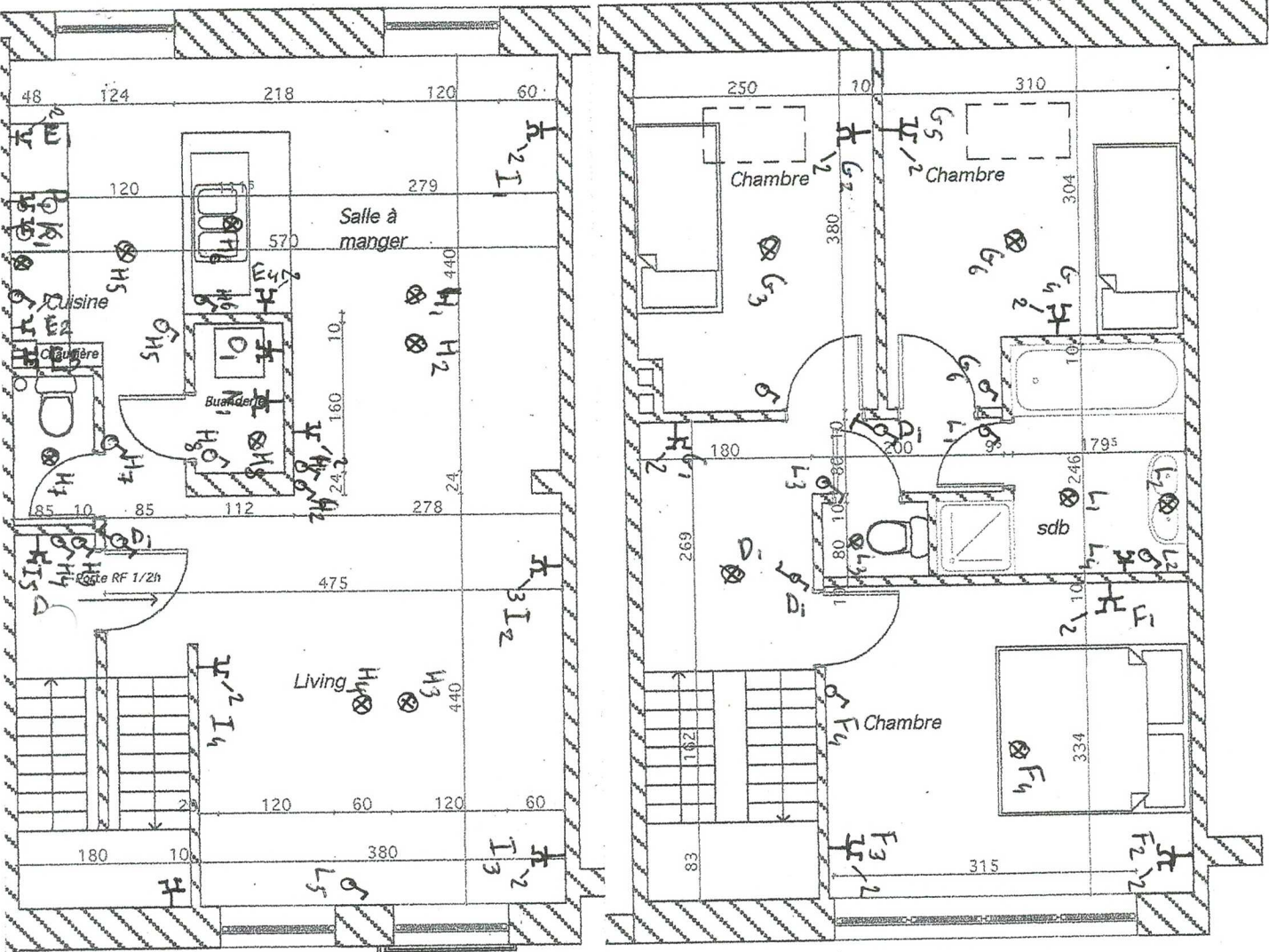

3<sup>ème</sup> étage

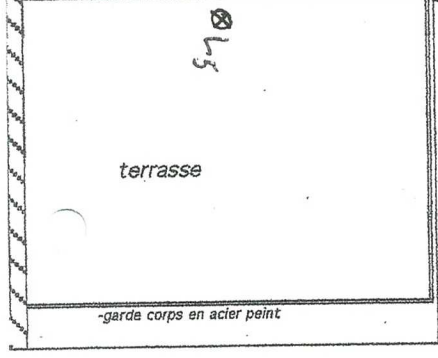

2<sup>ème</sup> étage



Dick WINDEY  
 NR.4545  
 Inspecteur Certigo  
 GSM 0475/84.49.82

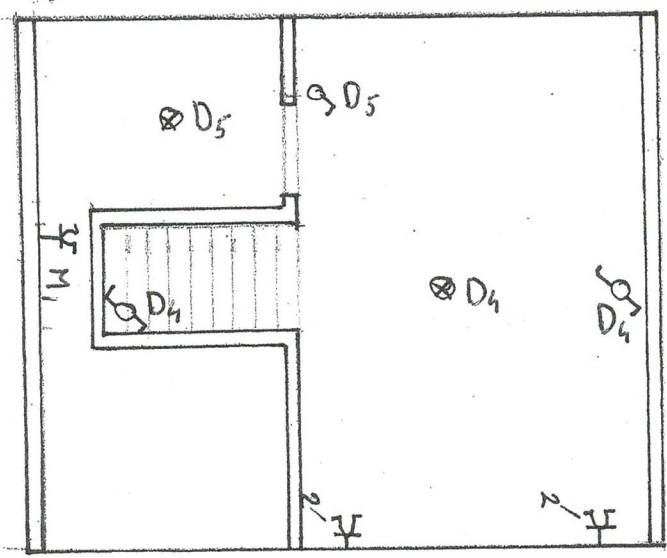

COMBLES

RUE DE THEUX 100 1040 BXL DUPLEX 2°, 3°, COMBLE.



Dick WINDEY  
NR.4545  
Inspecteur Certlgo  
GSM 0475/84.49.82

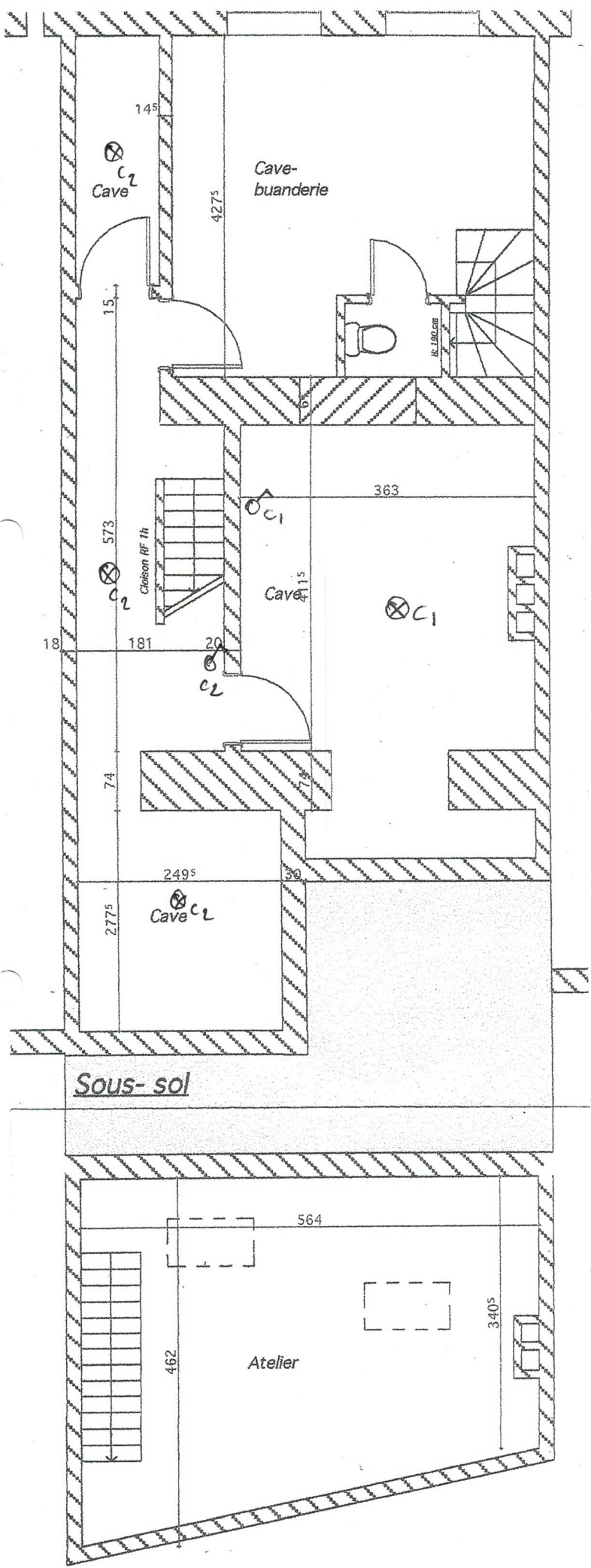

RUE DE THEUX 100 1090 BXL Duplex 2°, 3°, combles



VINÇOTTE CERTIGO asbl

Siège d'exploitation: Jan Olieslagerslaan 35 • 1800 Vilvoorde
Tél +32(0)2 674 57 11 • fax +32(0)2 674 59 59 • info@vincotte.be • www.vincotte.com
Siège social: Diamant Building • Boulevard A. Reyerslaan 80 • B-1030 Bruxelles

Rapport n° : 30211867/1

CF 110576

Safety, quality and environmental services

Antwerpen-Limburg tél : 03 221 86 11 Oost & West -Vlaanderen tél : 09 244 77 11
Brabant tél : 02 674 57 11 Wallonie tél : 081 432 611

Rési code : 11

PROCÈS VERBAL D'EXAMEN DE CONFORMITÉ ET/OU DE VISITE DE CONTROLE D'UNE INSTALLATION ÉLECTRIQUE BASSE TENSION

Responsable des travaux : Installation : Propriétaire / gestionnaire :
Nom, Prénom : idem Adresse : Yves Jahnont Rue de l'Éclair 100
N° carte d'identité : 590-7418452-15 CP + Commune : 1040 Etterbeek
N°TVA : BE 0538424729 Tél. : 0476 416401

Bases de l'examen : Règlement Général sur les Installations Electriques (RGIE)

Art 270 Art 271 Art 276 Art 276bis Art 86 Art 87 Art 88 Art 271bis Art 278
Unité d'habitation
Unité de travail domestique
Parties communes
Unité de travail

Données générales de l'installation électrique :

Données distributeur EAN Compt. kWh n° : 6224245 Index jour : 57477 nuit :
Protection branchement (A) : 020 025 032 040 050 063 080 100
Données installation Conçue pour UN : 230 V 3x230 V 3N400 V
Courant nominal maximum (A) : 020 025 032 040 050 063 080 100
Câble d'alimentation tableau principal : 2 X 10 mm² - Type : Vob
Description installation Dispositif diff. gén. : 40 A / 300 mA Nombre de tableaux : 2

Mesures - tests - contrôle visuel - scellés :

Contacts dir. Contacts indir. Montage Appareils Matériel I>/section Schémas Contrôle bcl de défaut
Résistance de dispersion de la prise de terre : 8,3 Ohm Isolement général : 0,56 M Ohm Continuité de terre Test dispositif diff.
Le dispositif différentiel général : a été plombé

Infractions - Remarques (pour la signification des codes éventuels : voir au verso)

Infractions Nouvelle installation Néant
Infractions Installation existante Néant
Remarques Néant
Visa GRD ou mandataire : OKC 30/07/12

Conclusion(s) :

La nouvelle installation est conforme n'est pas conforme au RGIE.
L'installation existante est conforme n'est pas conforme au RGIE.

L'installation électrique doit être recontrôlée avant 10/5/2012 par le même organisme de contrôle.

Agent visiteur :

Nom : Hendryck Dieck Agent n° : 4545 Date : 10/5/2012

Pour le Directeur Général : Signature

Annexe(s) :

Schéma(s) de position : 2 Schéma(s) unifilaire(s) : 2

- Ce procès verbal doit être conservé dans le dossier de l'installation électrique et ce dossier doit renseigner toute modification de l'installation.
- Le Service Public Fédéral Economie doit être avisé immédiatement de tout accident survenu aux personnes et dû, directement ou indirectement, à la présence d'électricité.
- Le contrôle n'a porté que sur les parties visibles et accessibles de l'installation.
(\*) Les travaux nécessaires pour faire disparaître les infractions constatées au moment de la visite de contrôle doivent être exécutées sans retard et toutes mesures adéquates doivent être prises pour qu'en cas de maintien en service des installations les infractions ne constituent pas un danger pour les personnes et les biens.