



Installations électriques à basse tension et à très basse tension (Livre 1 - AR 08/09/2019)
Direction générale de l'Énergie

L'INSTALLATION EST CONFORME

Date(s) du contrôle: 25/08/2023 Date d'émission du rapport: 25/08/2023
Rapport N°: 0188-230825-03

Identification de l'organisme agréé et de l'agent-visiteur:

Nom: Normec BTV
Adresse: Roderveldlaan 2, 2600 Berchem
T: 04 253 19 72 E: liege-btv@normecgroup.com Numéro d'entreprise: 0406.486.616
L'agent-visiteur: numéro 0188

Identification des tiers:

Identification de l'installation électrique:

Nom: DEMIR
Adresse: RUE DE LA CHAPELLE 27, 4720 KELMIS
Code EAN:
Numéro compteur: 61220876
Cabine haute tension privée: Non
Type d'installation: unité d'habitation

Données du contrôle:

Type de contrôle suivant Livre 1 - AR 08/09/2019: Contrôle de conformité avant la mise en usage - nouvelle installation (6.4),
Visite de contrôle (6.5)
Date de la réalisation de l'installation: A partir du 01/10/1981 jusqu'au 01/06/2020

Informations contenu contrôle: Néant

Dérogation(s) partie 8 Livre 1 - AR 08/09/2019: appliqué

Autre(s) référence(s) légale(s): n/a

VMA - 63.09



Installations électriques à basse tension et à très basse tension (Livre 1 - AR 08/09/2019)

Maatschappelijke zetel / Siège social:
Roderveldlaan 2
2600 Berchem

Ondernemingsnummer / Numéro d'entreprise: 0406.486.616
RPR Antwerpen / RPM Anvers
normecbtv.com

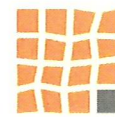

Normec
BTV

Installations électriques à basse tension et à très basse tension (Livre 1 - AR 08/09/2019)

Direction générale de l'Énergie

VMA - 63.09



Installations électriques à basse tension et à très basse
tension (Livre 1 - AR 08/09/2019)

Maatschappelijke zetel / Siège social:

Roderveldlaan 2
2600 Berchem

Ondernemingsnummer / Numéro d'entreprise: 0406.486.616

RPR Antwerpen / RPM Anvers
normecbtv.com

Données de l'installation électrique:

Tension et nature du courant: 3 x 230V

Canalisation d'alimentation du tableau principal: Type: XVB - Section: 4 x 6 mm²

Type d'électrode de terre: Barre de terre

Nombre de tableaux: 2

Valeur nominale de la protection du branchement: 30A

Type de coupure générale: 4P 40A/300mA

Type de schéma de mise à la terre: TT

Nombre de circuits: 12+4 (réserve inclus)

DESCRIPTION:

Dispositifs à courant différentiel installés: 4P 40 A 300 mA type A, circuit (s) protégé(s): Voir schémas
nombre : 1

Dispositifs à courant différentiel installés: 4P 40 A 30 mA type A, circuit (s) protégé(s): Voir schémas
nombre : 1

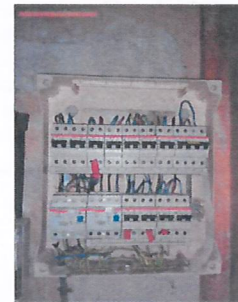

Voir schémas unifilaires et plans de position

Réf. rapport du contrôle de conformité: pas d'application

Localisation des canalisations souterraines: pas d'application

Résultats du contrôle:

Mesures et essais:

Résistance de dispersion de la prise de terre: 22 Ohm Valeur de la résistance d'isolement général: 0,5 MOhm

Test des dispositifs à courant différentiel via test bouton: OK

Test des dispositifs à courant différentiel via test boucle de défaut: OK

Continuité des conducteurs de protection: OK

Infractions constatées:

Néant

VMA - 63.09



Installations électriques à basse tension et à très basse tension (Livre 1 - AR 08/09/2019)

Maatschappelijke zetel / Siège social:
Roderveldlaan 2
2600 Berchem

Ondernemingsnummer / Numéro d'entreprise: 0406.486.616
RPR Antwerpen / RPM Anvers
normecbtv.com



Installations électriques à basse tension et à très basse tension (Livres 1 - AR 08/09/2019)

Direction générale de l'Énergie

Remarques:

- 1 La réalisation du projet ou les travaux sont entamés avant le 01/06/2023, le contrôle de conformité est effectué avec l'application du point 1 de la sous-section 6.5.8.1 du Livre 1.

Conclusion du contrôle:

1. L'installation électrique est conforme aux prescriptions du Livre 1 de l'arrêté royal du 8 septembre 2019 établissant le Livre 1 sur les installations électriques à basse tension et à très basse tension, le Livre 2 sur les installations électriques à haute tension et le Livre 3 sur les installations pour le transport et la distribution de l'énergie électrique. Le prochain contrôle est à effectuer au plus tard avant le: 25/08/2048
 - Les schémas unifilaires et plans de position de l'installation ont été datés et signés.
 - Les bornes d'entrée du ou des dispositif(s) à courant différentiel à l'origine de l'installation étaient scellées.

Heure d'achèvement:

agent-visiteur 0188 p.o. du directeur technique
25/08/23 15:48

Le directeur technique, ir. Bart van Rossum

VMA - 63.09



Installations électriques à basse tension et à très basse tension (Livres 1 - AR 08/09/2019)

Maatschappelijke zetel / Siège social:

Roderveldlaan 2
2600 Berchem

Ondernemingsnummer / Numéro d'entreprise: 0406.486.616

RPR Antwerpen / RPM Anvers

normecbtv.com

Référence aux prescriptions réglementaires:

1. Le propriétaire, le gestionnaire ou l'exploitant de l'installation électrique est tenu:

- a) d'en assurer ou d'en faire assurer l'entretien;
- b) de prendre toutes mesures adéquates pour que les dispositions du Livre 1 de l'arrêté royal du 8 septembre 2019 établissant le Livre 1 sur les installations électriques à basse tension et à très basse tension, le Livre 2 sur les installations électriques à haute tension et le Livre 3 sur les installations pour le transport et la distribution de l'énergie électrique, soient en tout temps observées;
- c) de conserver les documents de l'installation électrique dans un dossier, de le tenir à disposition de toute personne qui peut le consulter et de mettre à disposition une copie de ce dossier à tout éventuel locataire;
- d) de transmettre le dossier de l'installation électrique au nouveau propriétaire, gestionnaire ou exploitant;
- e) d'aviser immédiatement le fonctionnaire préposé à la surveillance du Service Public Fédéral ayant l'Énergie dans ses attributions de tout accident survenu aux personnes et du, directement ou indirectement, à la présence d'installations électriques;
- f) de renseigner dans le dossier de l'installation électrique toute modification ou extension non importante survenue sur l'installation électrique;
- g) de laisser réaliser par un organisme agréé un contrôle de conformité avant la mise en usage sur toute modification ou extension importante survenue sur l'installation électrique.

Dans le cadre des missions légales des organismes agréés, une copie de ce rapport est tenue pendant une période de 5 ans par l'organisme agréé. Cette copie est tenue à la disposition de toute personne autorisée légalement à la consulter. Pour de plus amples informations sur les prescriptions réglementaires ou plaintes, la Direction générale de l'Énergie du Service Public Fédéral Economie, PME, Classes moyennes et Énergie (<https://www.economie.fgov.be>) est l'autorité compétente des organismes agréés.

VMA - 63.09



Installations électriques à basse tension et à très basse tension (Livre 1 - AR 08/09/2019)

Maatschappelijke zetel / Siège social:

Roderveldlaan 2
2600 Berchem

Ondernemingsnummer / Numéro d'entreprise: 0406.486.616

RPR Antwerpen / RPM Anvers
normecbtv.com

Organisme agréé
 BTV Liège (Agent 0188)
 Quai Mariva 37
 4000 Liège
 Tél.: 04 253 19 72
 e-mail: bvtliège@btvcontrol.be

Adresse de l'installation électrique
 Domicile

Installateur
 Elektro-Service DEMONTHY sprl
 Rue de la Chapelle 89
 4850 Moresnet
 Tél.: 087 55 35 21-66M-0477 25 67 7
 e-mail: info@elektro-demony.be
 TVA BE 0444 981-062

p. 1/10
 Schéma unifilaire
 3 x 230V - 50Hz

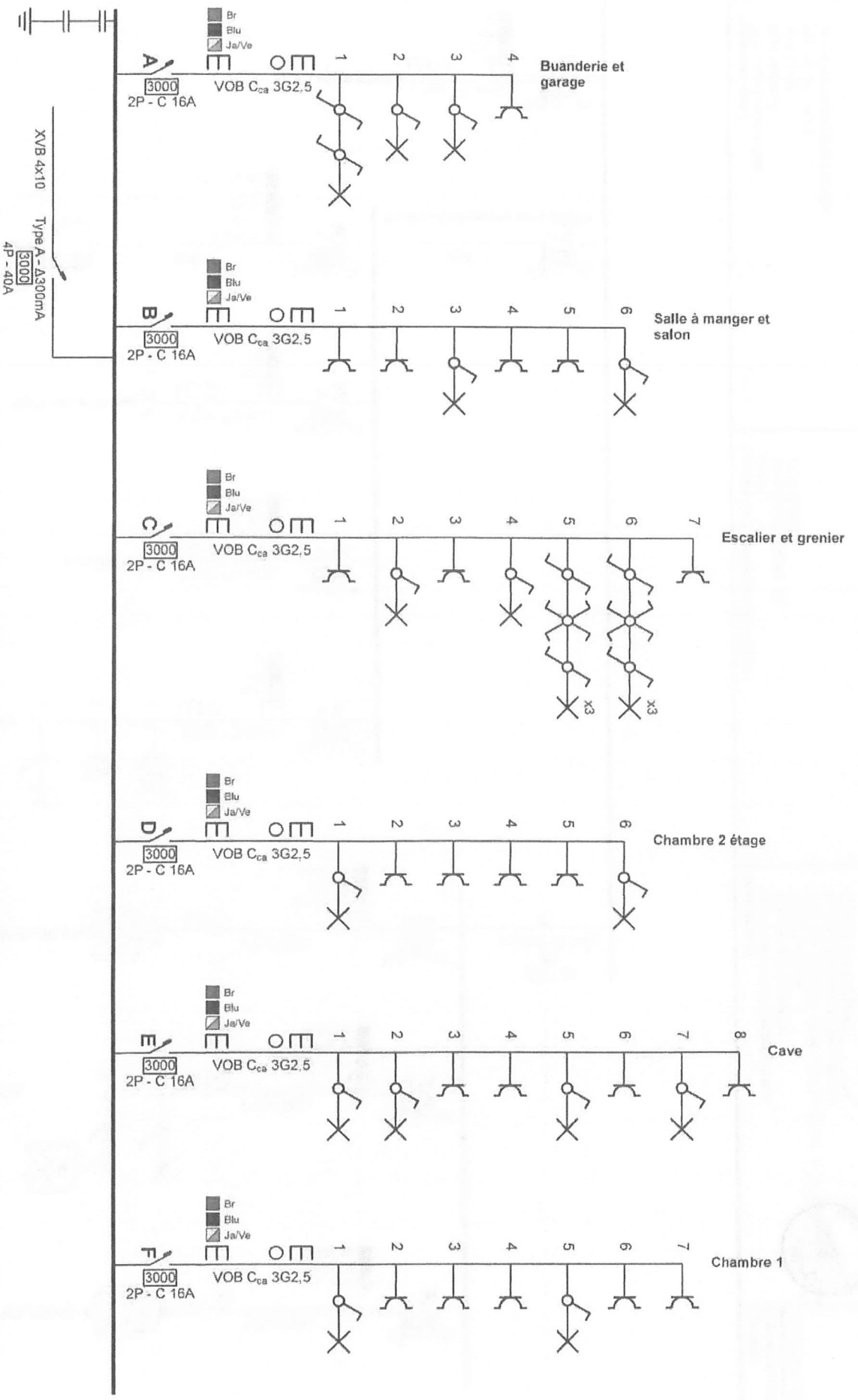

Organisme agréé
 BTV Liège (Agent 0188)
 Quai Mariva 37
 4000 Liège
 Tel.: 04 253 19 72
 e-mail: btv.liège@btvcontrol.be

Adresse de l'installation électrique



Installateur

Elektro-Service DEMONTHY sprl
 Rue de la Chapelle 89
 4850 Moresnet
 Tél.: 087 55 35 21 GSM: 0477 25 67 71
 e-mail: info@elektro-demony.be
 TVA BE 0444.983.862



P-2/10
 Schéma unifilaire

3 x 230V ~ 50Hz

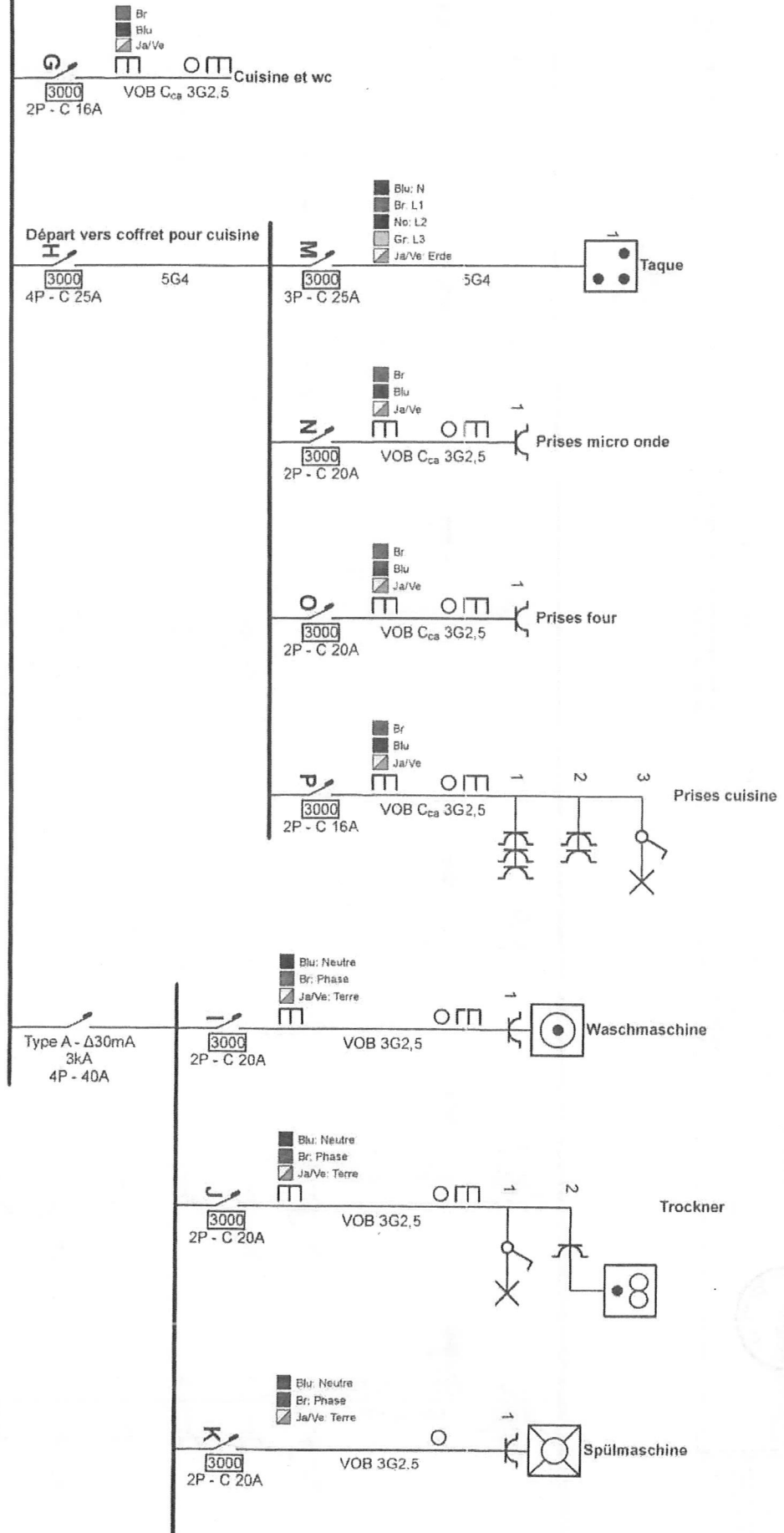

Cave

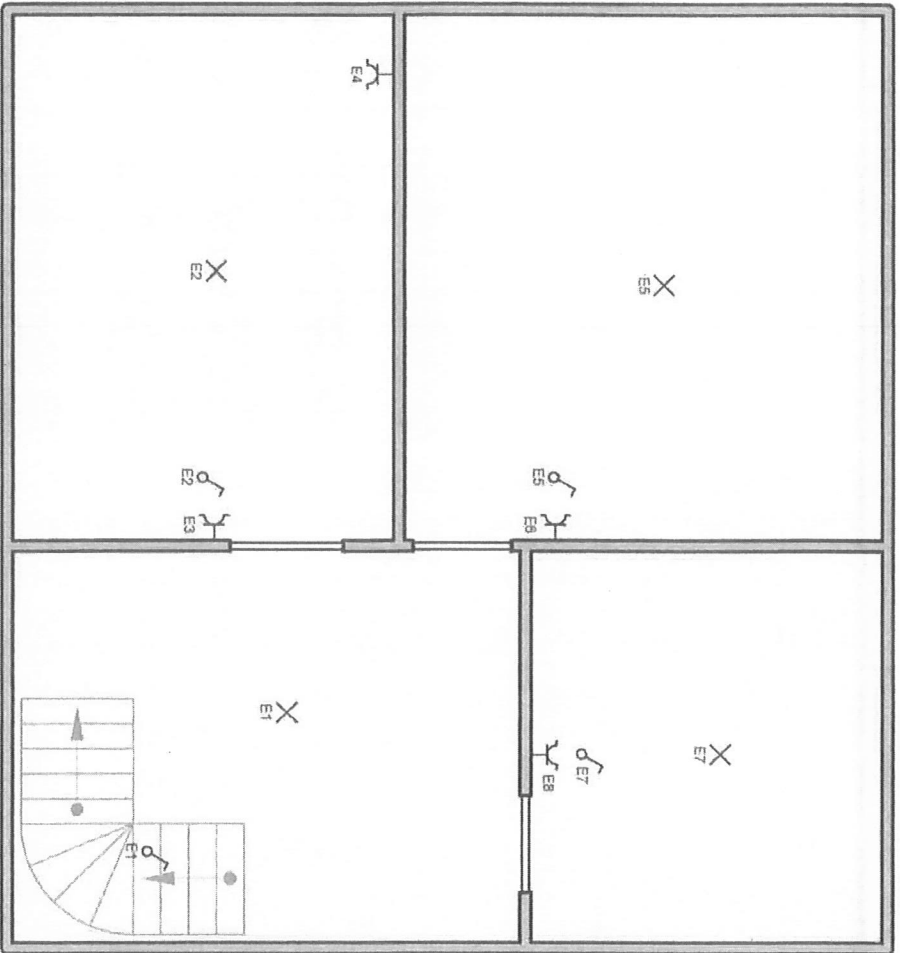

Organisme agréé
BTV Liège (Agent 0188)
Quai Mativa 37
4000 Liège
Tél.: 04 253 19 72
e-mail: btvliege@btvcontrol.be

Adresse de l'installation électrique



Installateur
Elektro-Service DEMONTHY sprl
Rue de la Chapelle 89
4850 Moresnet
Tél.: 087 55 35 21 GSM: 0477 26 67 71
e-mail: info@elektrodemonthy.be
TVA BE 0444.981.362

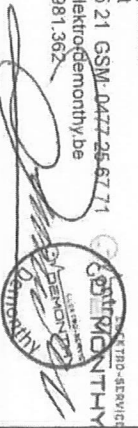

P. 9/10
Schema de position
3 x 230V ~ 50Hz

- A Buanderie et garage
- B Salle à manger et salon
- C Escalier et grenier
- D Chambre 2 étage
- E Cave
- F Chambre 1
- G Cuisine et wc
- H Départ vers coffret pour cuisine
- M Taque
- N Prises micro onde
- O Prises four
- P Prises cuisine
- I Waschmaschine
- J Trockner
- K Spülmaschine
- L Schalter Steckdosen Badezimmer

Organisme agréé
 BTV Liège (Agent 0188)
 Quai Mativa 37
 4000 Liège
 Tél.: 04 253 19 72
 e-mail: bvtv.liège@btvcontrol.be

Adresse de l'installation électrique

Installateur
 Elektro-Service DEMONTHY sprl
 Rue de la Chapelle 89
 4850 Morrensel
 Tél.: 087 55 35 21 GSM: 0477 25 67 77
 e-mail: info@elektro-demony.be
 TVA BE 0444.981.362

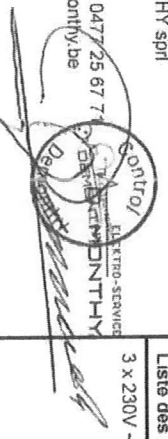

p. 10/10
 Liste des circuits
 3 x 230V ~ 50Hz

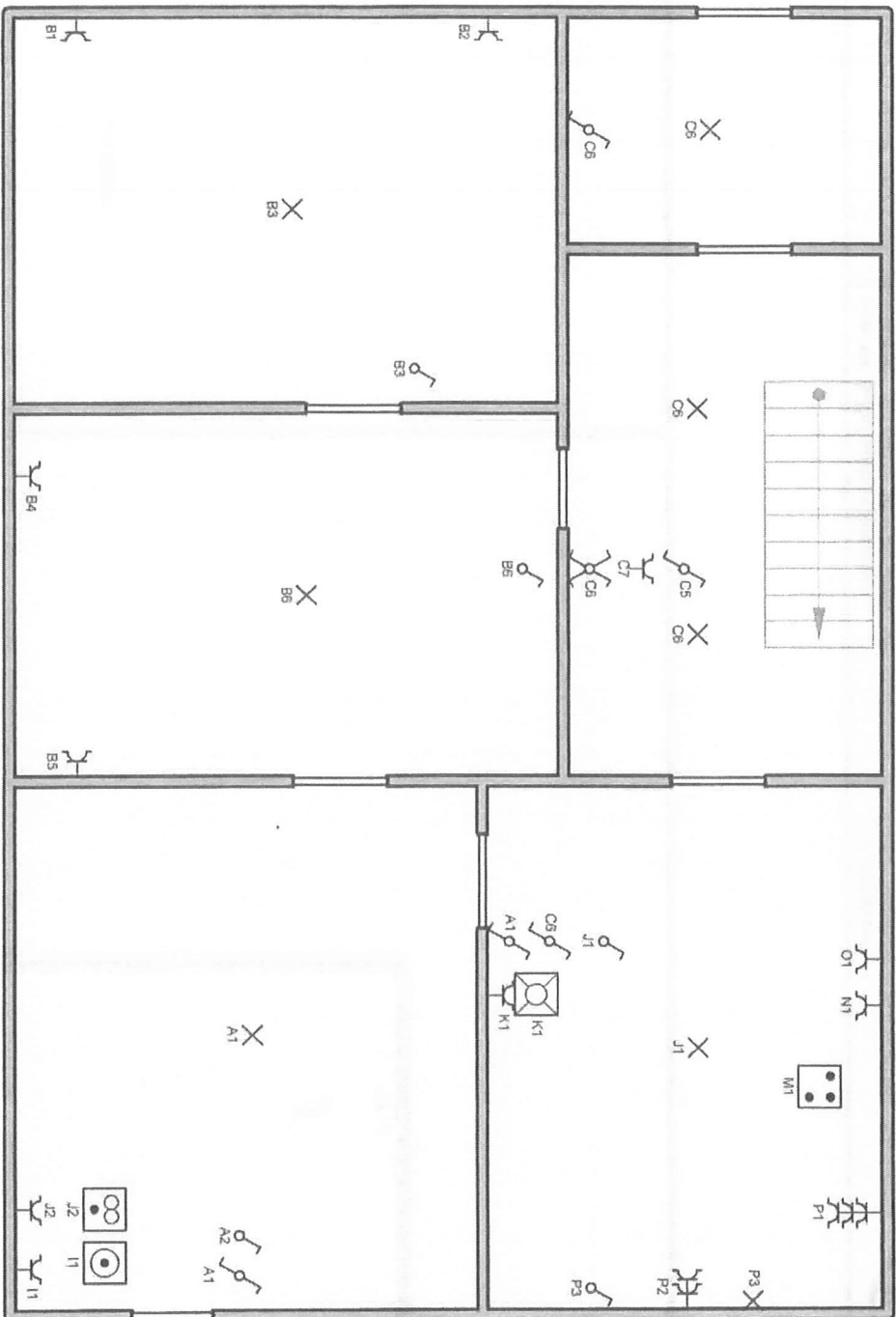

Rez

Organisme agréé
 BTV Liège (Agent 0188)
 Quali Mativa 37
 4000 Liège
 Tél.: 04 253 19 72
 e-mail: btv.liège@btvcontrol.be

Adresse de l'installation électrique



Installateur
 Elektro-Service DEMONTHY sprl
 Rue de la Chapelle 89
 4850 Moresnet
 Tél.: 087 55 35 21 GSM: 9427 25 67 7
 e-mail: info@elektro-demony.be
 TVA BE 0444.981.362



[Handwritten signature]

p. 7/10
 Schéma de position
 3 x 230V ~ 50Hz

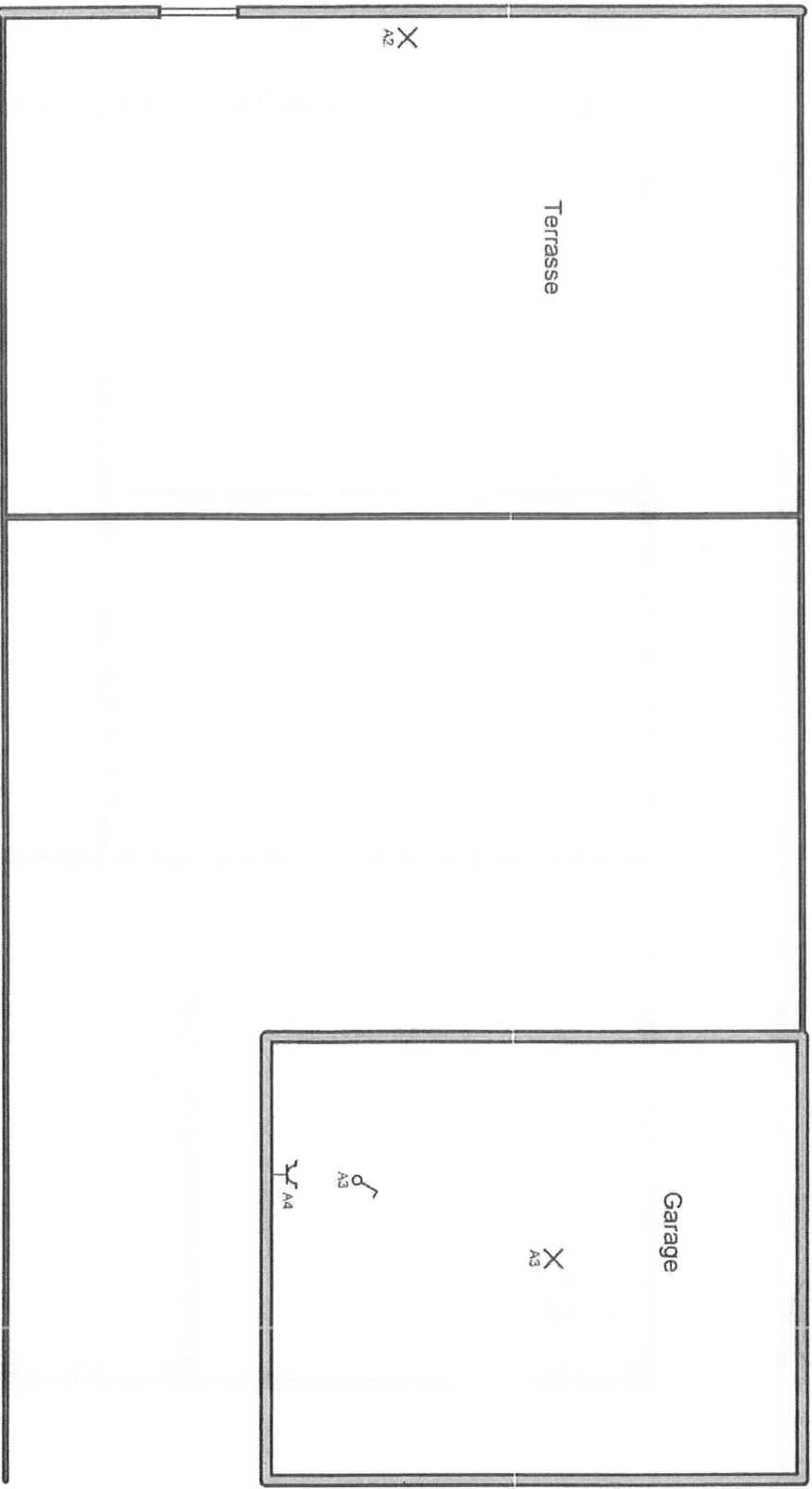

Organisme agréé
 BTV Liège (Agent 0188)
 Quai Mativa 37
 4000 Liège
 Tél.: 04 253 19 72
 e-mail: btv.liège@btvcontrol.be

Adresse de l'installation électrique

[Empty box for address]

Installateur
 Elektro-Service DEMONTHY sprl
 Rue de la Chapelle 89
 4850 Moresnet
 Tél.: 087 55 35 21 GSM: 0477 93 67 71
 e-mail: info@elekto-demony.be
 TVA BE 0444.981.362



[Handwritten signature]

p. 8/10
 Schéma de position
 3 x 230V ~ 50Hz

2 étage

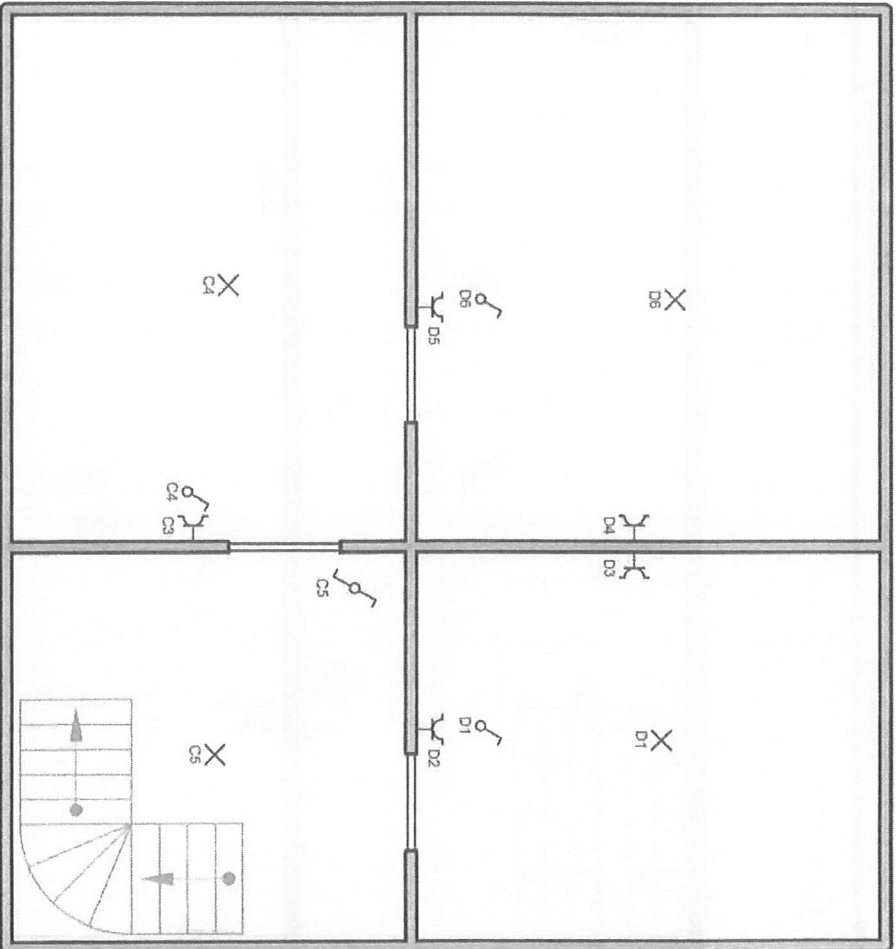

Organisme agréé
BTV Liège (Agent 0188)

Quai Mativa 37
4000 Liège
Tél.: 04 253 19 72
e-mail: bvliege@btvcontrol.be

Adresse de l'installation électrique

Installateur

Elektro-Service DEMONTHY sprl
Rue de la Chapelle 89
4850 Moresnet
Tél.: 087 55 35 21 GSM: 0477 25 57 57
e-mail: info@elektro-demony.be
TVA BE 0444.984.362



ELEKTRO-SERVICE
DEMONTHY

P. 5/10
Schéma de position

3 x 230V ~ 50Hz

1 étage

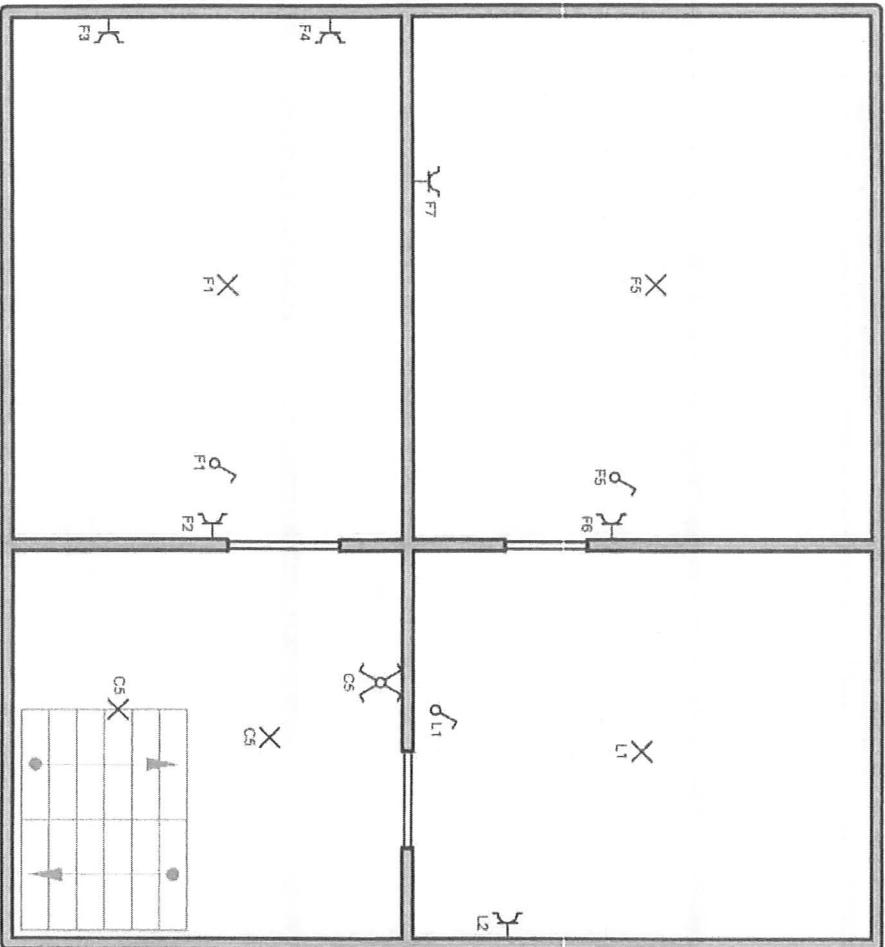

Organisme agréé

BTV Liège (Agent 0188)
 Quai Mativa 37
 4000 Liège
 Tél.: 04 253 19 72
 e-mail: btvliege@btvcontrol.be

Adresse de l'installation électrique

[Redacted address box]

Installateur

Elektro-Service DEMONTHY sprl
 Rue de la Chapelle 89
 4850 Moresnet
 Tél.: 087 55 35 21 GSM: 0477 25 67 71
 e-mail: info@elektro-demony.be
 TVA BE 0444.981.362



P. 6/10
 Schéma de position

3 x 230V ~ 50Hz

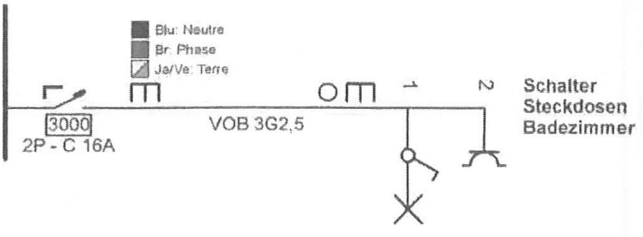

Organisme agréé
 BTV Liège (Agent 0188)
 Quai Mariva 37
 4000 Liège
 Tél.: 04 253 19 72
 e-mail: btliege@btvcontrol.be

Adresse de l'installation électrique

Installateur
 Elektro-Service DEMONTHY sprl
 Rue de la Chapelle 89
 4850 Moresnet
 Tél.: 087 55 35 21 GSM: 0477 25 67 71
 e-mail: info@elektro-demony.be
 TVA BE 0444.981.362

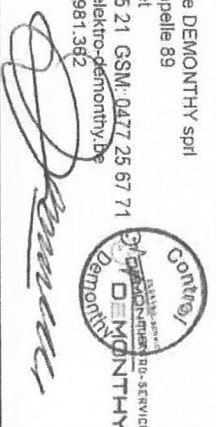

p. 3/10
 Schema unifilaire
 3 x 230V ~ 50Hz

3 étage

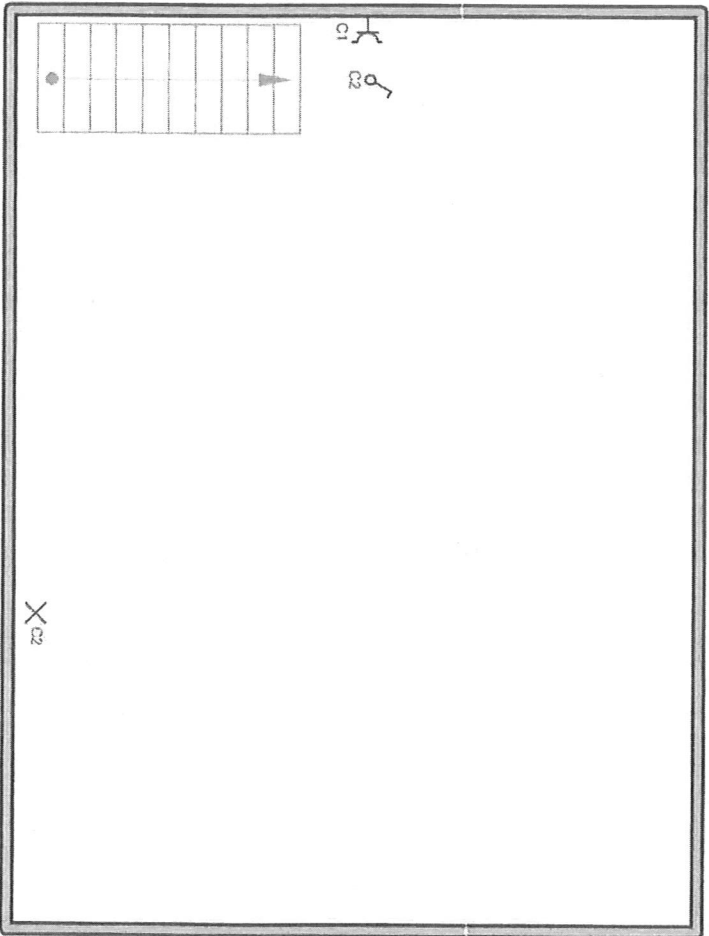

Organisme agréé
BTV Liège (Agent 0188)
Quai Mativa 37
4000 Liège
Tél.: 04 253 19 72
e-mail: bvt.liège@btvcontrol.be

Adresse de l'installation électrique

Installateur
Elektro-Service DEMONTHY sprl
Rue de la Chapelle 89
4850 Moresnet
Tél.: 087 55 35 21 GSM: 0477 25 67 71
e-mail: info@elektro-demonthy.be
TVA BE 0444 981.362

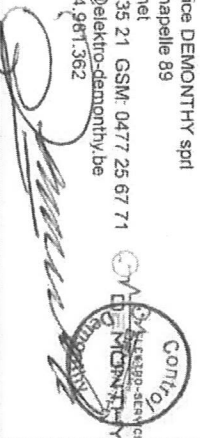

P: 4/10
Schéma de position
3 x 230V - 50Hz

25/08/2023-15:44:50-7795095-692871

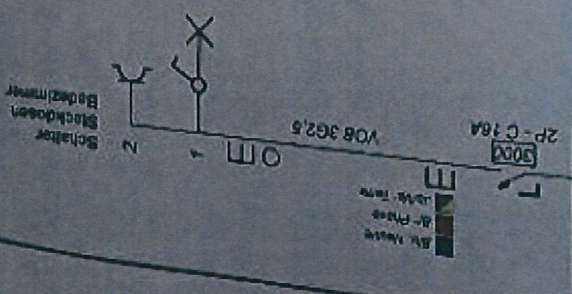

p. 3110
Schém
3 x 230

Installateur
 Elektro-Service DEMONTHY sprl
 Rue de la Chapelle 89
 4850 Moresnet
 Tél.: 087 55 35 21 GSM: 0477 25 67 71
 e-mail: info@elektro-demonthy.be
 TVA BE 0444.981.362

ELECTRO-SERVICE
DEMONTHY

Adresse de l'installation électrique

Organisme agréé
 BTV Liège (Agent 0188)
 Quai Mévius 37
 4000 Liège
 Tél.: 04 253 19 72
 e-mail: btv.liège@btvcontrol.be

BTV
 4 AOÛT 2023
 Ludovic Godetfroid
 188

25/08/2023 15:44 50.779509 5.693871

3 étage

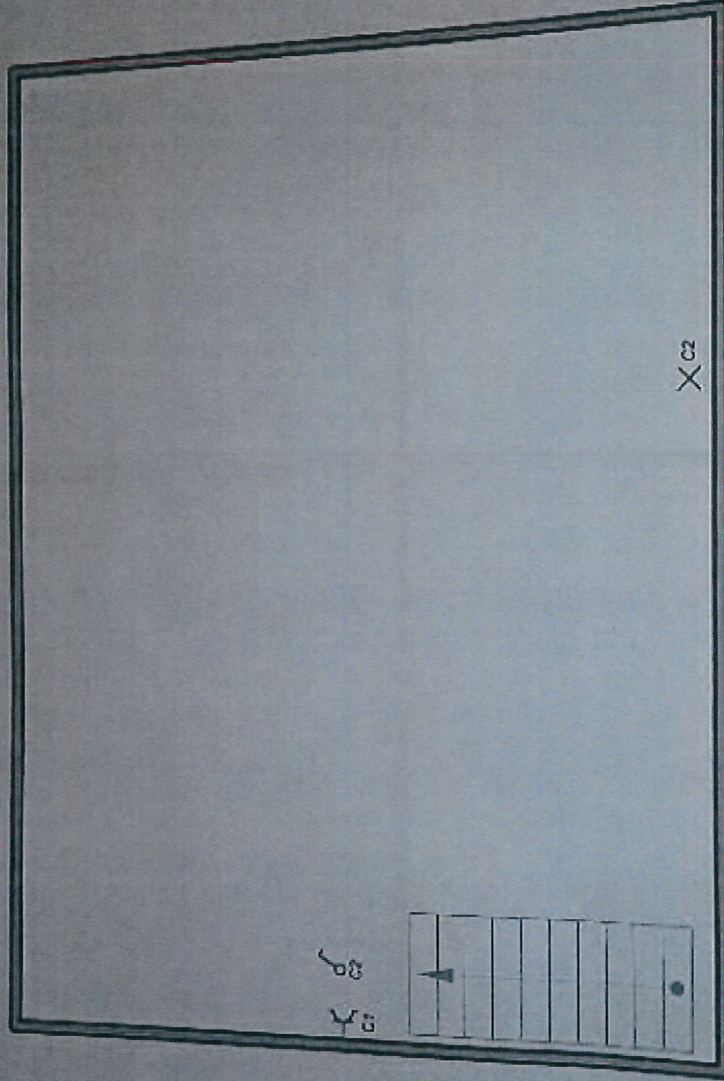

Xc2

p. 4/10
Schéma c
3 x 230V

Installateur
 Elektro-Service DEMONTHY sprl
 Rue de la Chapelle 89
 4850 Moresnet
 Tél.: 087 55 35 21 GSM: 0477 25 67 71
 e-mail: info@elektro-demonthy.be
 TVA BE 0444.981.362



 ELEKTRO-SERVICE
DEMONTHY

Adresse de l'installation électrique





24 AOUT 2023
 Ludovic Godefroné
 189

organisme agréé
 TV Liège (Agent 018)
 100 Marche 37
 1000 Liège
 Tél: 04 253 19 72
 site: bvl.liège@bvlcentral.be

25/08/2023 15:45:50.779509.5.693871

2 étage

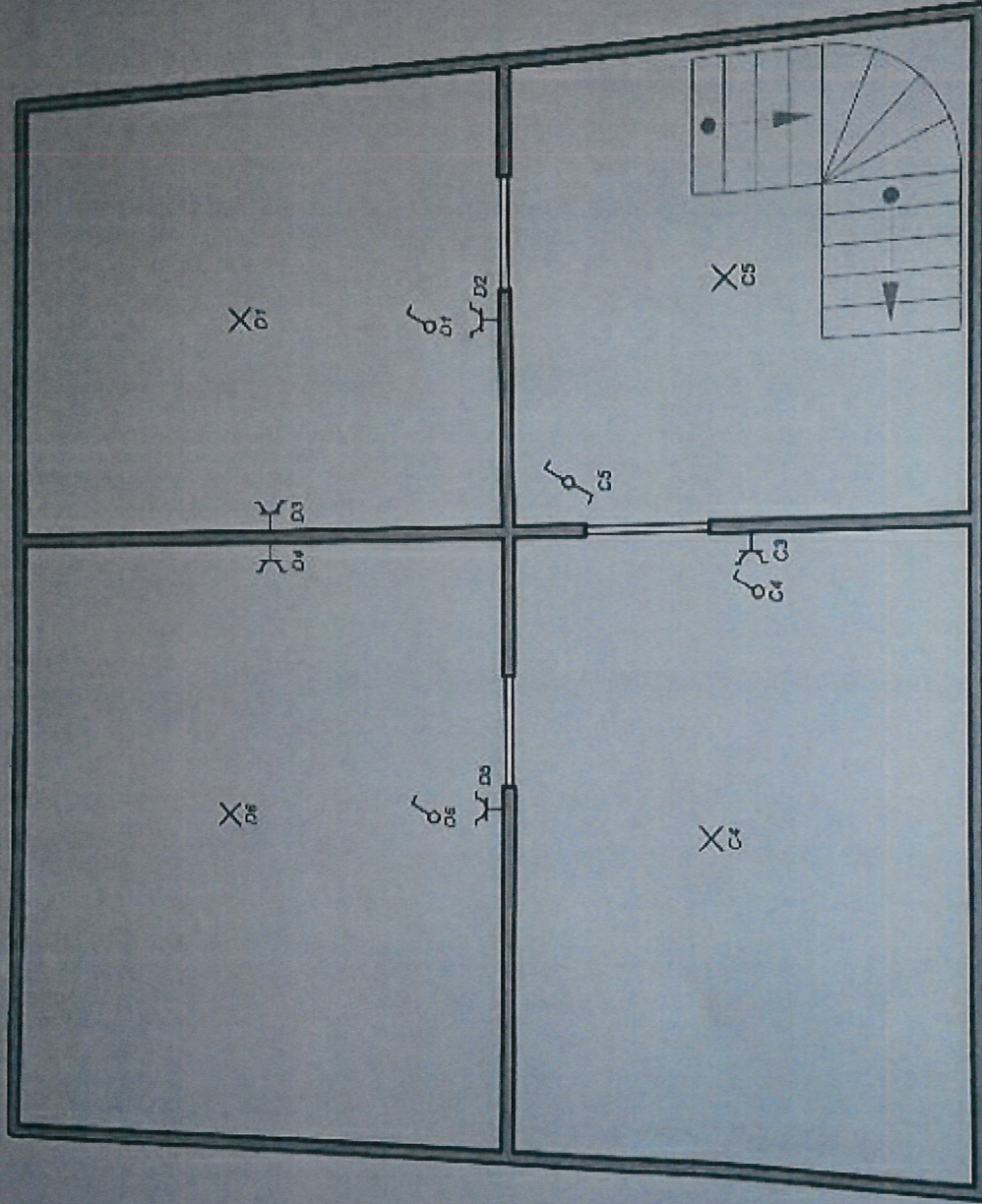

agrée
re (Agent 0188)
iva 37

33 19 72
lege@btv.be

BTV
24 AOÛT 2023
 Ludovic Godefroid
 1988

Adresse de l'installation électrique



Installateur

Elektro-Service DEMONTHY sprl

Rue de la Chapelle 89

4850 Moresnet

Tél.: 087 55 35 21 GSM: 0477 25 67 71

e-mail: info@elektro-demonthy.be

TVA BE 0444.981.362

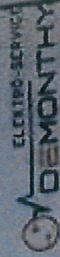

25/08/2023 15:45 50.779509;5.693871

1 étage

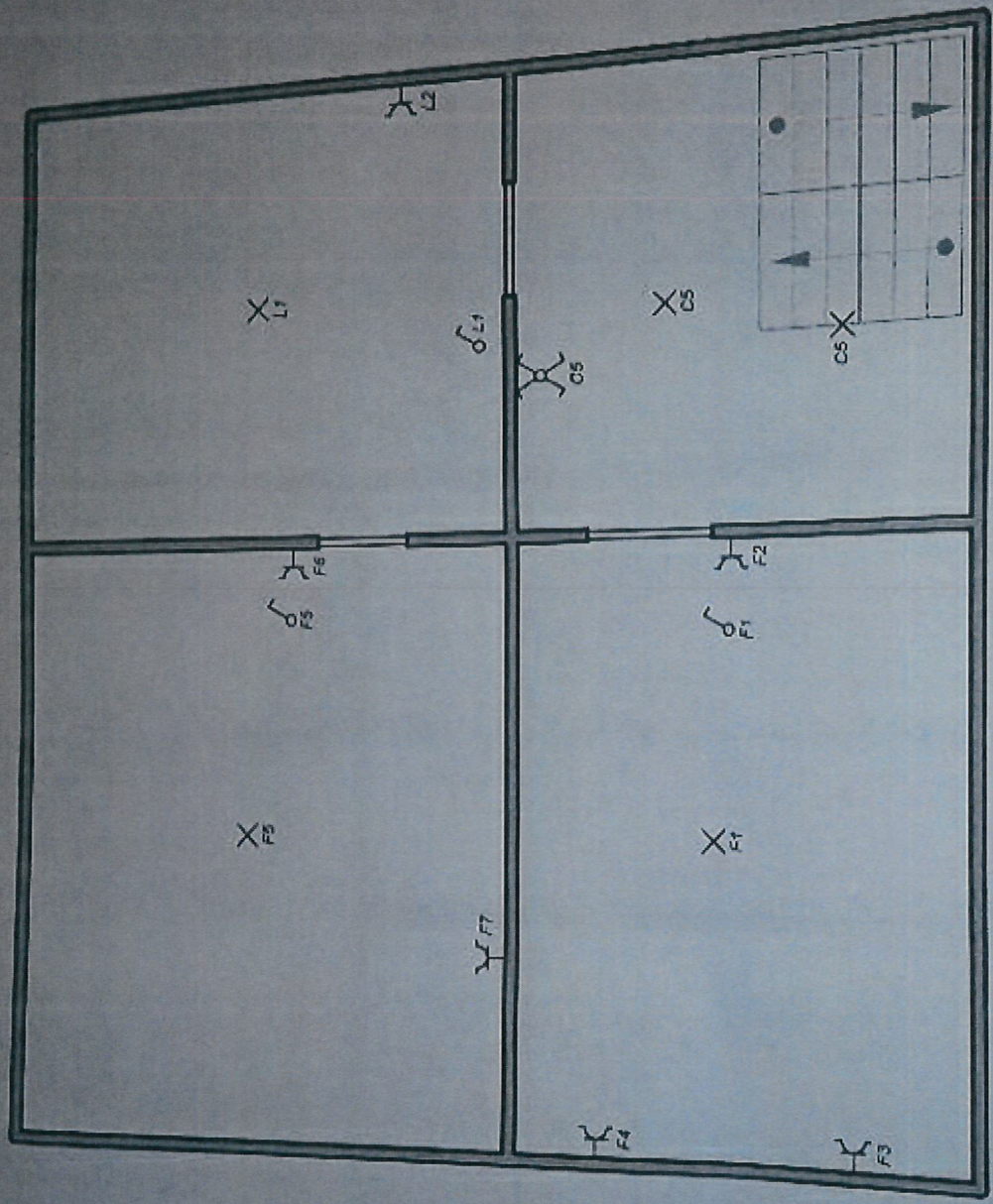

Technicien agréé
 BTV Liège (Agent 0198)
 rue Maliva 37
 4000 Liège
 Tél: 04 253 19 72
 Mail: btv.liège@btvcontrol.be

BTV
 24 AOUT 2023
 Ludovic Godefröid
 188

Adresse de l'installation électrique



Installateur
 Elektro-Service DEMONTHY sprl
 Rue de la Chapelle 89
 4850 Moresnet
 Tél.: 087 55 35 21 GSM: 0477 25 67 71
 e-mail: info@elektro-demonthy.be
 TVA BE 0444.981.362

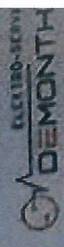

25/08/2023 15:45 50.779509 5.693871

Rez

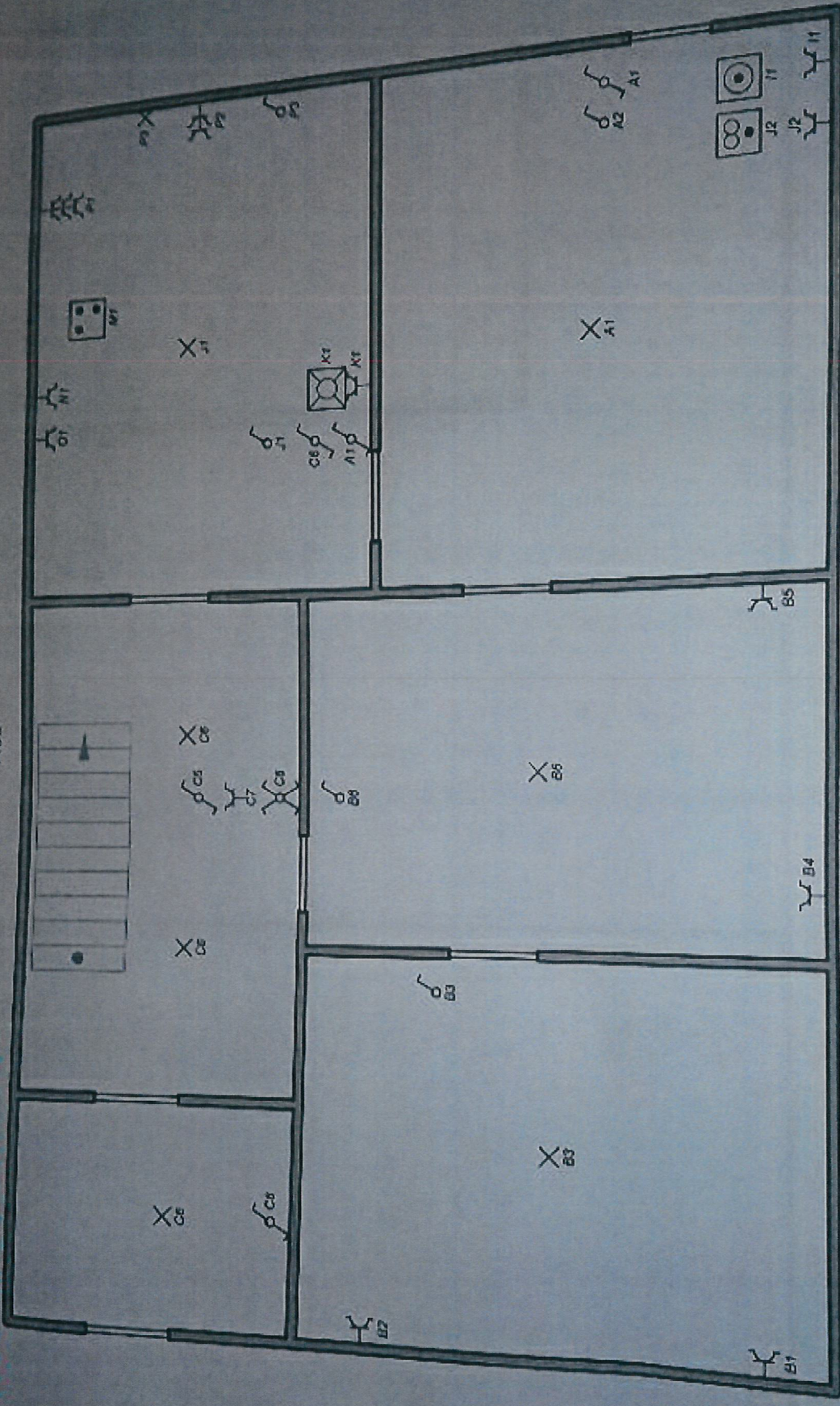

isme agréé
 / Liège (Agent 0188)
 Mativa 37
 Liège
 04 253 19 72
 f: btv.liège@btvcontrol.be



24 AOÛT 2023

Ludovic Godefré
188

Adresse de l'installation électrique



Installateur

Elektro-Service DEMONTHY sprl
 Rue de la Chapelle 89
 4850 Moresnet
 Tél.: 087 55 35 21 GSM: 0477 25 67 71
 e-mail: info@elektro-demonthy.be
 TVA BE 0444.981.362



25/08/2023 15:45 50.779509;5.693871

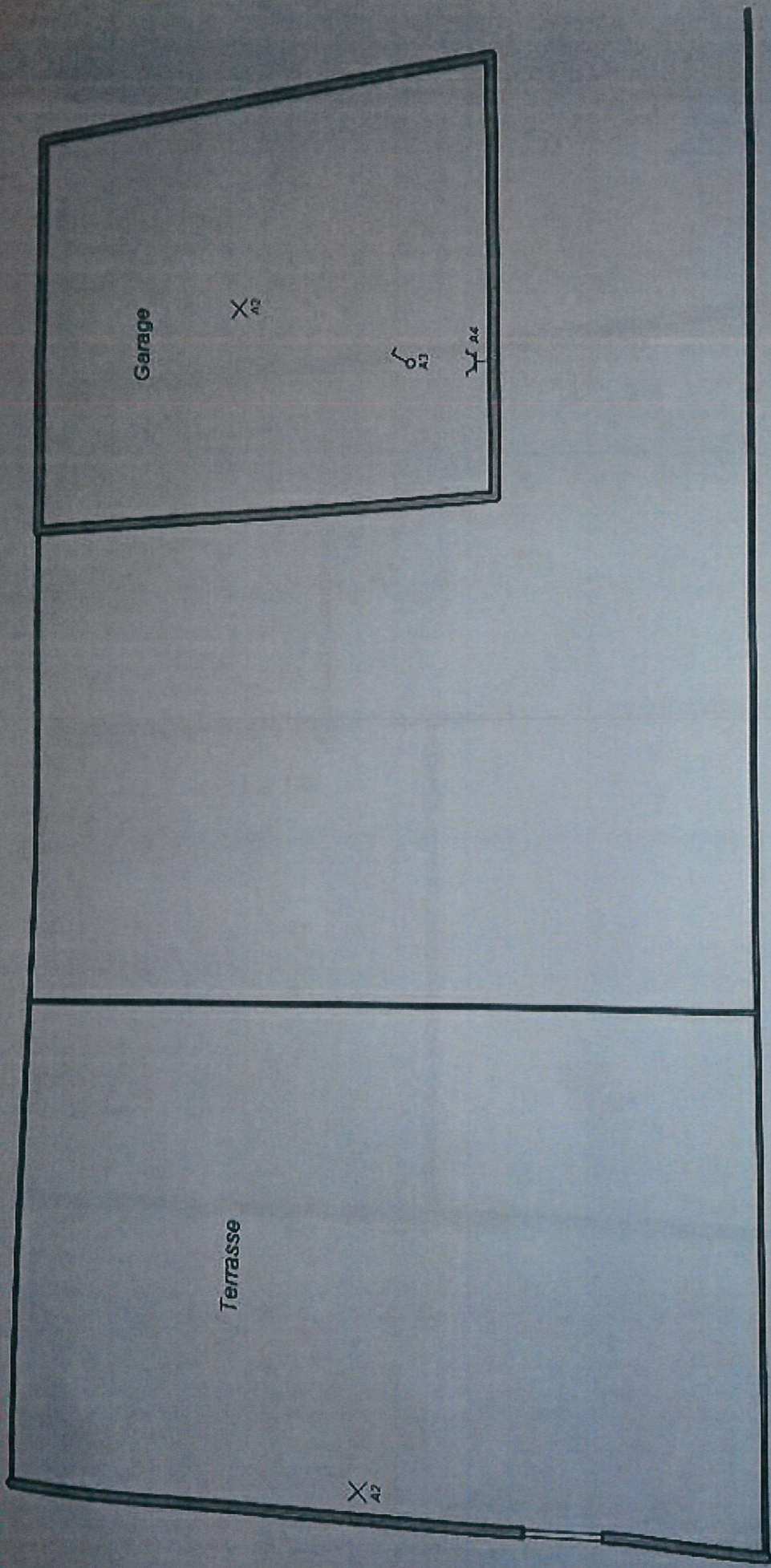

p. 8/
Sch
3 x

Adresse de l'installation électrique



Installateur
 Elektro-Service DEMONTHY sprl
 Rue de la Chapelle 89
 4850 Moresnet
 Tél.: 087 55 35 21 GSM: 0477 25 67 71
 e-mail: info@elektro-demonthy.be
 TVA BE 0444.981.362



no agrée
 age (Agent 0148)
 ativa 37

253 19 72
 ty.lage@btvcontrol.be

BTV
 24 AOÛT 2023
 Ludovic Godefroid
 188

25/08/2023 15:45 50.779509;5.693871

Cave

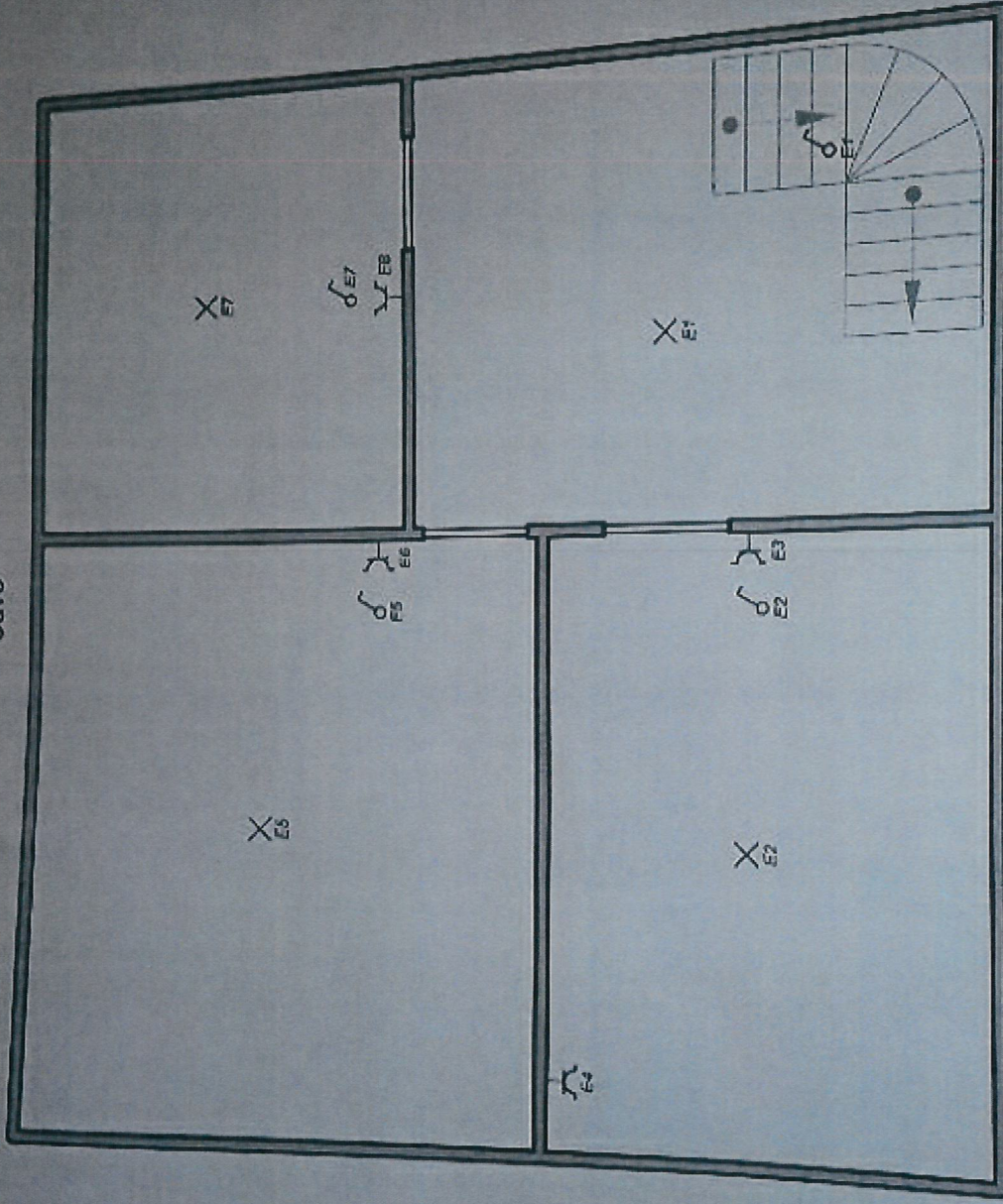

me agréé
ège /Agent 0188
fativa 37
ège

253 19 72
ty.lige@btvcontrol.be



4 AOUT 2023

Ludovic Godefrold
188

Adresse de l'installation électrique



Installateur

Elektro-Service DEMONTHY sprl

Rue de la Chapelle 89

4850 Moresnet

Tél.: 087 55 35 21 GSM: 0477 25 67 71

e-mail: info@elektro-demonthy.be

TVA BE 0444.981.362



25/08/2024 15:44:50 7735093 632871

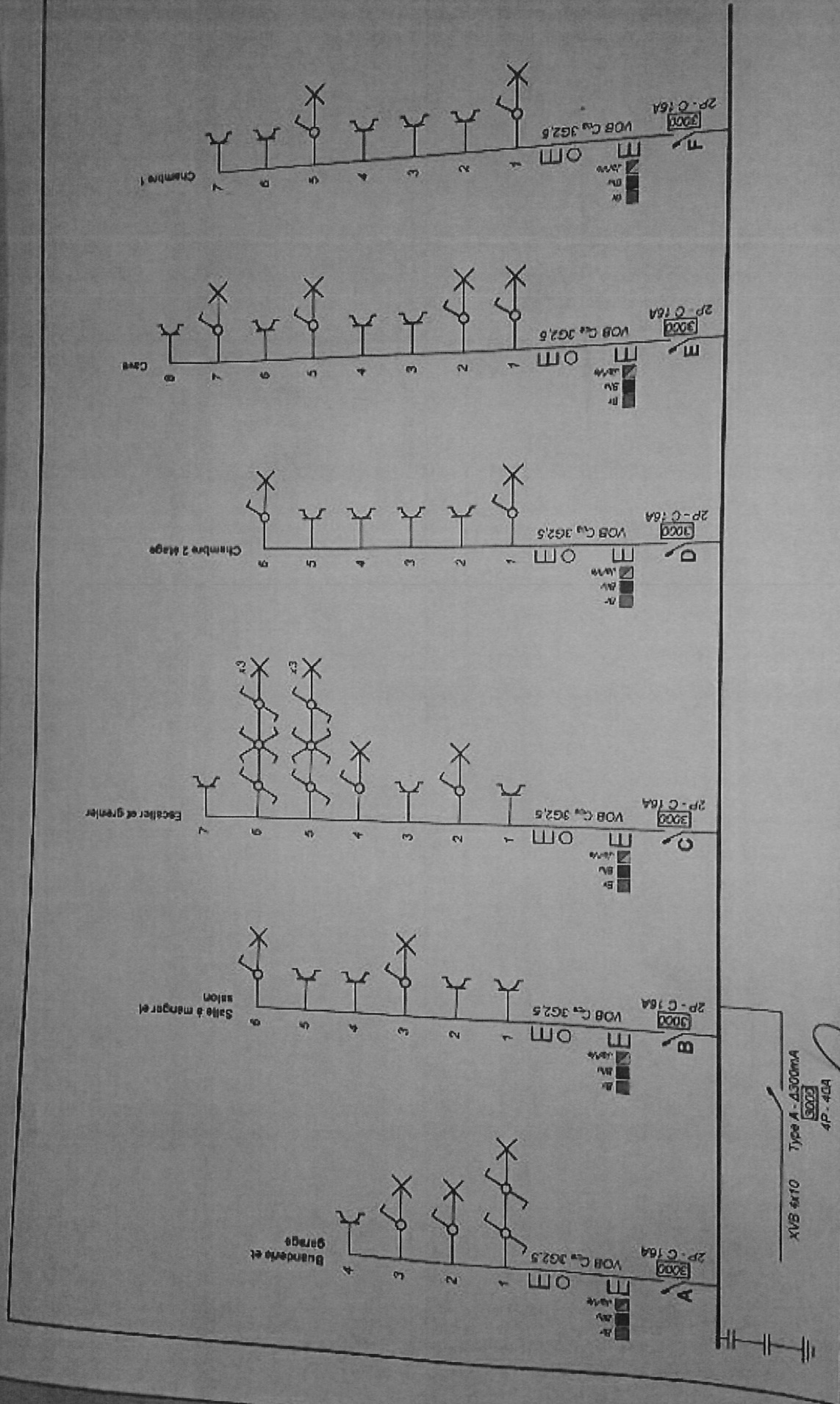

XVB 4x10 Type A - 4300mA
3000
4P - 40A

Organisme agréé
BTV Liège (Agent 0168)
Quai Mathys 37
4000 Liège
Tél.: 04 253 19 72
e-mail: btv.liège@btvcontrol.be

BTV
24 AOÛT 2023
Ludovic Godefroid
188

Adresse de l'installation électrique



Installateur
Elektro-Service DEMONTHY sprl
Rue de la Chapelle 89
4850 Moresnet
Tél.: 087 55 35 21 GSM: 0477 25 67 71
e-mail: info@elektro-demonthy.be
TVA BE 0444.981.362



P. 1/10
Schéma unifilaire
3 x 230V - 50Hz

25/08/2023 15:44:50 7705025 695871

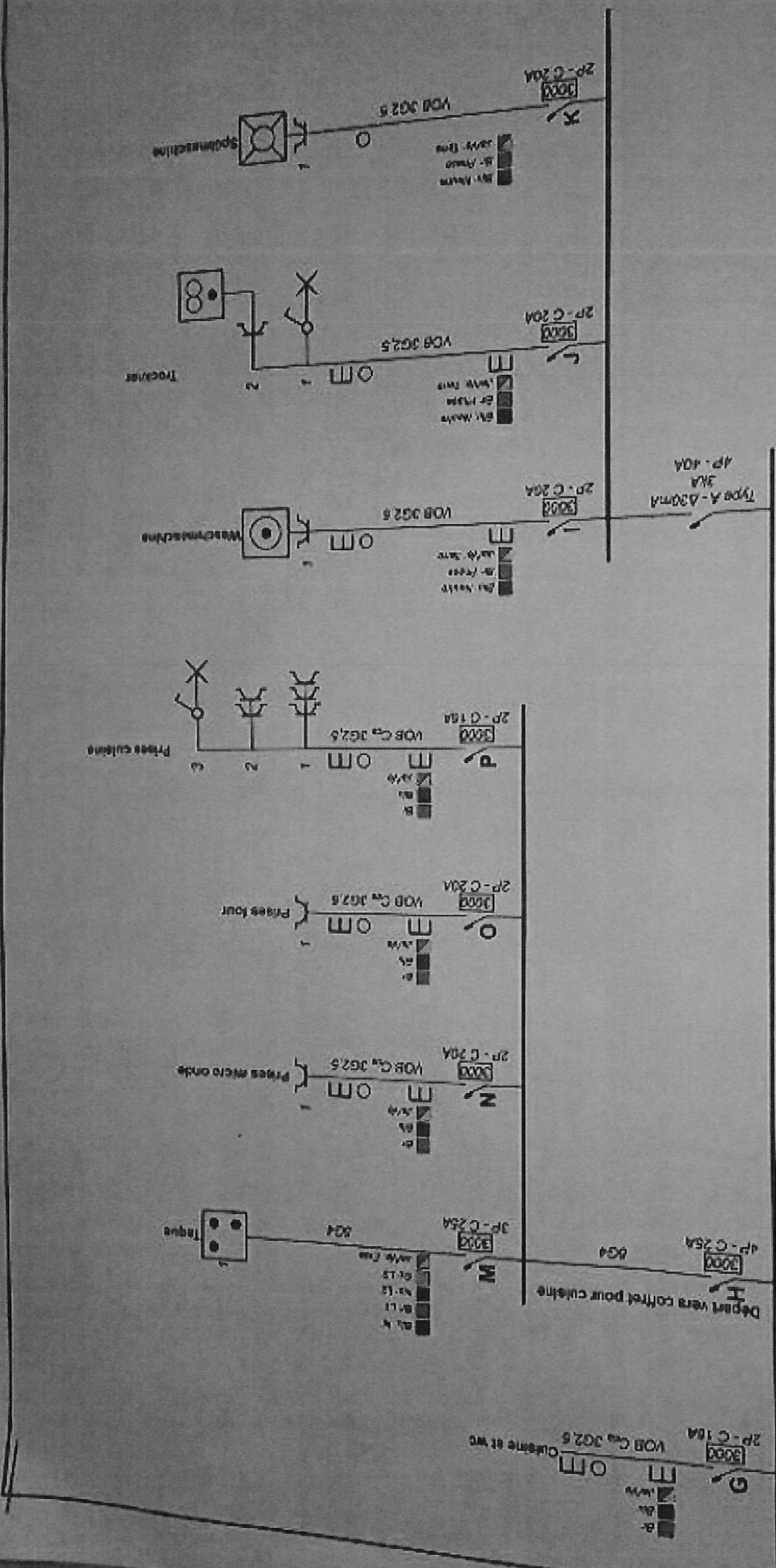

p. 2/10
Schéma unifilaire
3 x 230V ~ 50Hz

Installateur
Elektro-Service DEMONTHY sprl
Rue de la Chapelle 89
4850 Moresnoet
Tel.: 087 55 35 21 GSM: 0477 25 67 71
e-mail: info@elektro-demony.be
TVA BE 0444 981 362

ELECTRIC SERVICE
DEMONTHY

Adresse de l'installation électrique

Organisme agréé
BTV Liège (Agent 0188)
Quai Mariva 37
4000 Liège
Tél: 04 253 19 72
e-mail: btv.liège@btvccatrol.be

BTV
24 AUGUST 2023
Ludovic Godefrroid
188

