

Keuringsverslag van een elektrische laagspanning- en zeer lage spanningsinstallatie

CONFORM

Datum keuring: 09/09/2024

Inspecteur: Christoph Ghys

Mentor:

Installateur: De Grootte, Karel

ID-label:

B.T.W. nr.:BE 0649 245 843

Klantreferentie:

Merk en type meettoestel: Metrel MI 3102
BT

Serienummer: 23280924

Datum verslag: 09/09/2024

Plaats van het onderzoek

Straatnaam	Koekelberg
Huisnummer	8
Busnummer	
Postcode	9550
Gemeente	HERZELE
Land	België

Eigenaar

Naam	
Straatnaam	
Huisnummer	
Busnummer	
Postcode	
Gemeente	
Land	

Installateur

Naam	De Grootte, Karel
BTW nr.	BE 0649 245 843
Telefoonnummer	0497305527
E-mail	karel.de.grootte1@telenet.be

Type : woning

EAN : 54

Teller Nr.: : 4114515

 Niet meegedeeld

Afbelding schakel- en verdeelbord:



Aard onderzoek:

Controlebezoek van een huishoudelijke installatie volgens (KB 08/09/2019) - AREI Boek 1- 6.5. en 4.2.4.3.

Netbeheerder: FLUVIUS

Spanning: 3N400V

Meter / bord verbinding: 10 mm²

Max beveiliging: 40 A

Aantal borden: 1

Aantal kringen: 18

Aardelektrode: Verticaal of schuin in de grond gedreven staven, pennen of geleiders

Ri algemeen: 33,4 MΩ

RE: 10,65 Ω

OK

OK

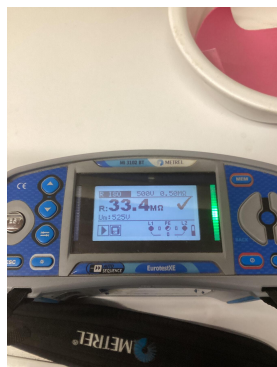

DIFFERENTIEELSTROOMINRICHTING

IΔ (mA)	In (A)	In - andere (A)	I _t	Type	Beveiligde kringen	Test	x 2,5
300	40		22,5kA2s (3000A)	A	18	OK	OK
30	40		22,5kA2s (3000A)	A	8	OK	OK
30	40		22,5kA2s (3000A)	A	8	OK	OK

BESCHRIJVING INSTALLATIE

Aantal kringen	Curve	Bescherming IN (A)	(andere)	P	Sectie (mm ²)
DIFF1	-	-		-	-
1	C	20		2	2,5
1	U	20		4	2,5
DIFF2	-	-		-	-
2	U	16		2	1,5
2	U	16		2	2,5
4	U	20		2	2,5
DIFF3	-	-		-	-
1	C	16		2	1,5
5	C	16		2	2,5
2	C	20		2	2,5

Visueel nazicht (algemeen)	OK	Directe aanraking	OK	Indirecte aanraking	OK
Aansluitingen	OK	schema in bijlage door Aceg vzw	NA		
Equipotentiale verbindingen	OK	Doorsnede geleiders	OK		
Continuïteit	OK	Verlichting / toestellen	NVT		

OPMERKINGEN - INBREUKEN - NOTA'S

nota/note 27 Het EAN-nummer kon ons niet meegedeeld worden tijdens onze rondgang.

nota/note 31 Deze installatie dateert van voor '81, er werd rekening gehouden met de afwijkende beschikkingen vermeld in Boek 1 Afdeling 8.2.1. Kring Q

BESLUIT

- De elektrische installatie voldoet aan de voorschriften van het KB 08/09/2019 - AREI Boek 1. Het volgende controlebezoek is te voorzien voor 9/9/2049
- De nodige maatregelen werden genomen, zodat de ingangsklemmen van de automatische differentieelstroominrichting, geplaatst aan het begin van de installatie, ontoegankelijk zijn gemaakt door verzegeling.
- Het (de) eendraadsschema(s) en het (de) situatieplan(nen) werd(en) door het erkend organisme voor gezien getekend.

Deze pdf-versie van het keuringsverslag is de originele versie en mag worden verspreid..

Aantal bijlage(n):

VRIJGAVE VAN HET KEURINGSVERSLAG

De inspecteur Christoph Ghys

Christoph Ghys
ACEG VZW - #285

Plichten van de eigenaar, beheerder, huurder voor de installatie onderworpen aan het AREI Boek 1 afdeling 9.1.2.

Het verslag dient te worden bewaard in het dossier van de elektrische installatie.

Elke wijziging dient te worden vermeld in het elektrisch dossier.

Elk ongeval, overkomen van personen en te wijten, rechtsreeks of onrechtstreeks, aan de aanwezigheid van de elektrische installatie dient onmiddellijk meegedeeld te worden aan de algemene Directie Energie van de Federale Overheidsdienst Economie.

Kwaliteit

De reproductie van dit document is enkel toegelaten in zijn integrale vorm en enkel met het schriftelijk akkoord van het controleorganisme en de aanvrager.

De keuring beperkt zich tot de zichtbare en normaal toegankelijke delen van de installatie.

Voor vragen of algemene voorwaarden verwijzen wij graag naar www.aceg.be

BE53 0689 0209 2953 | BTW BE0839.866.481

Stappenplan voor een installatie die conform is:

Stap 1	Stap 2	Stap 3	Stap 4
Lees dit proces-verbaal zorgvuldig en besteed aandacht aan de eventuele nota's	Als u grote wijzigingen of uitbreidingen aan de installatie aanbrengt, moet u deze laten controleren.	De volgende periodieke keuring is voorzien voor 9/9/2049	ACEG staat tot uw dienst voor alle noodzakelijke keuringen.

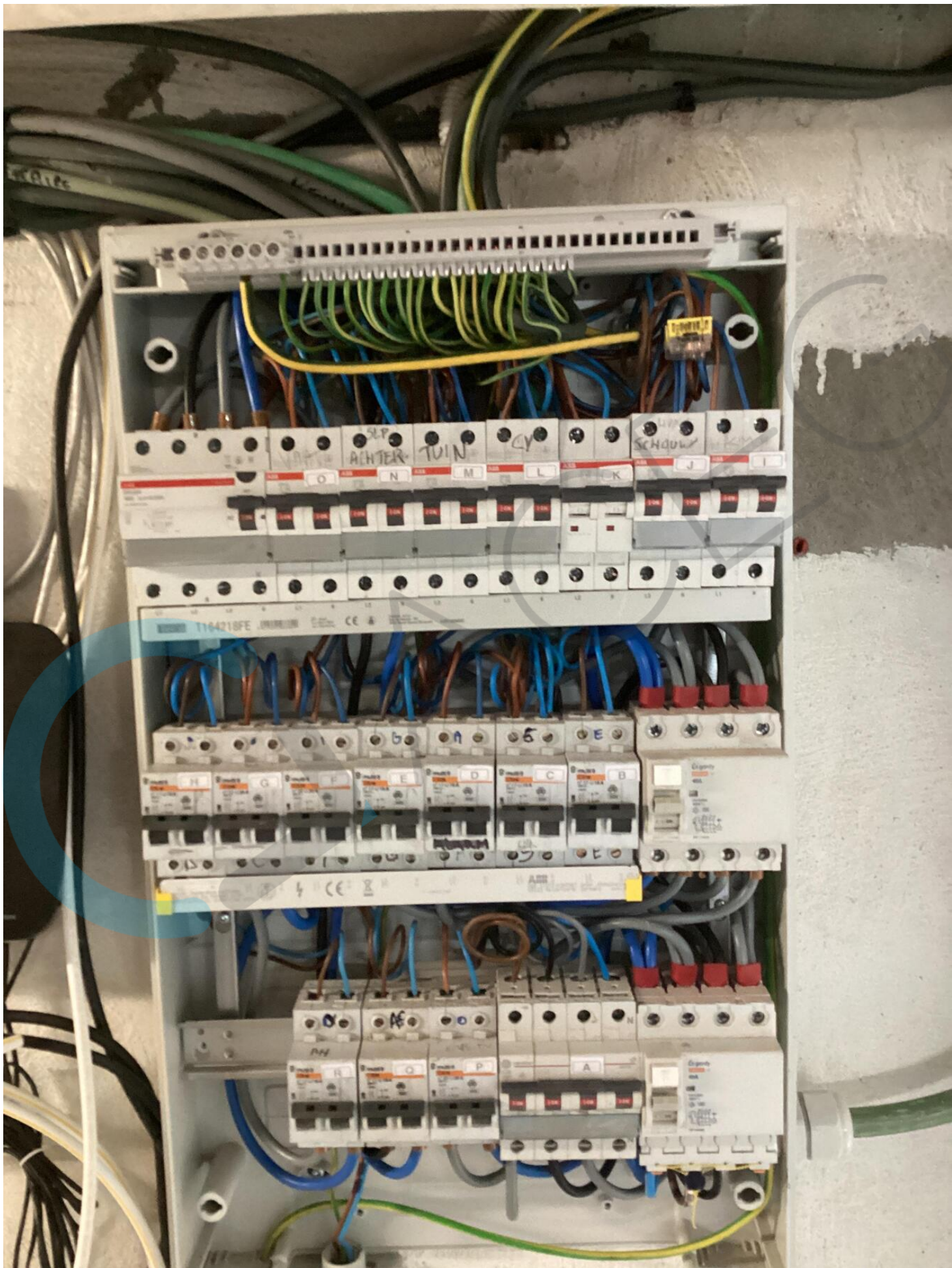

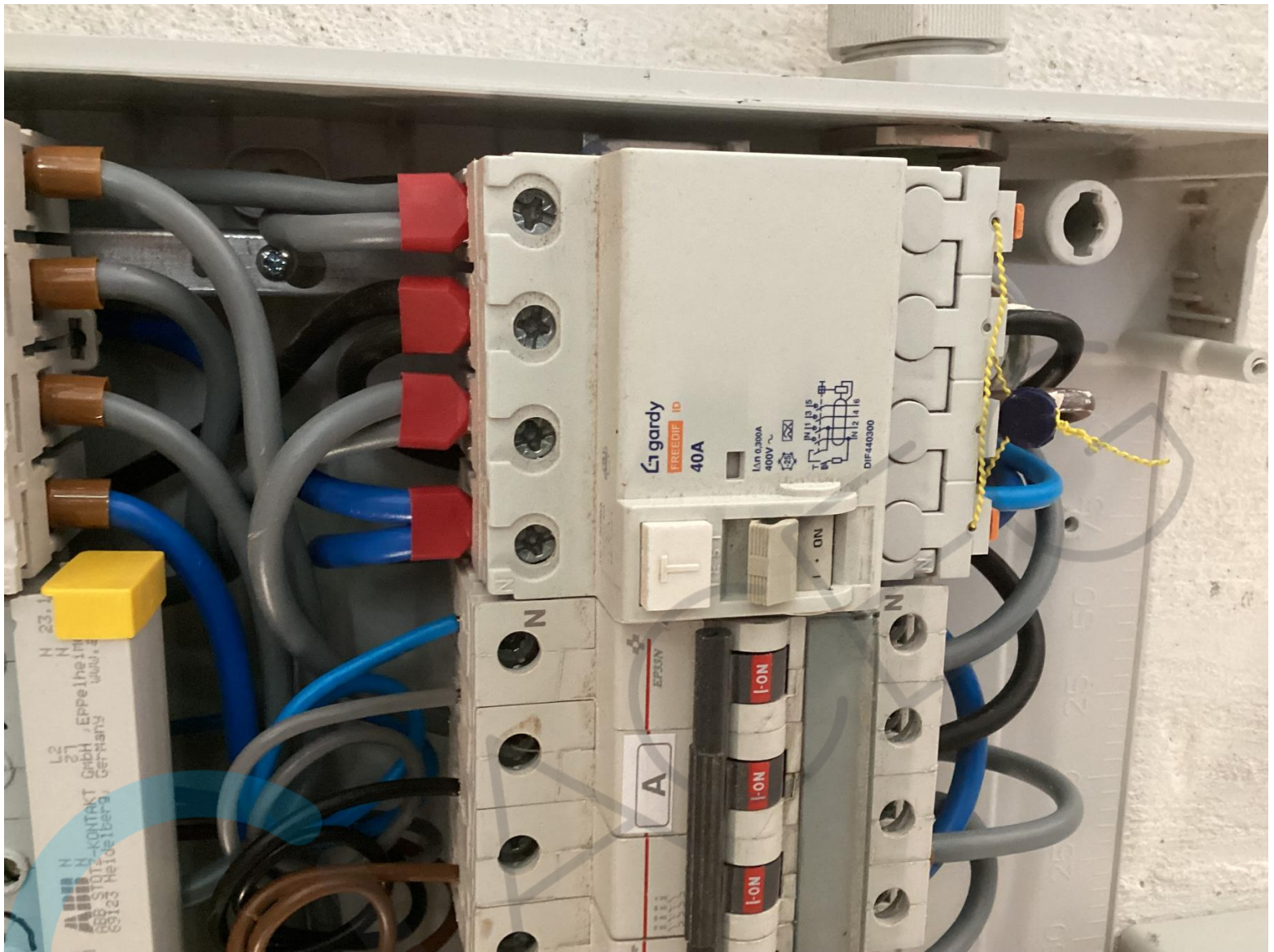

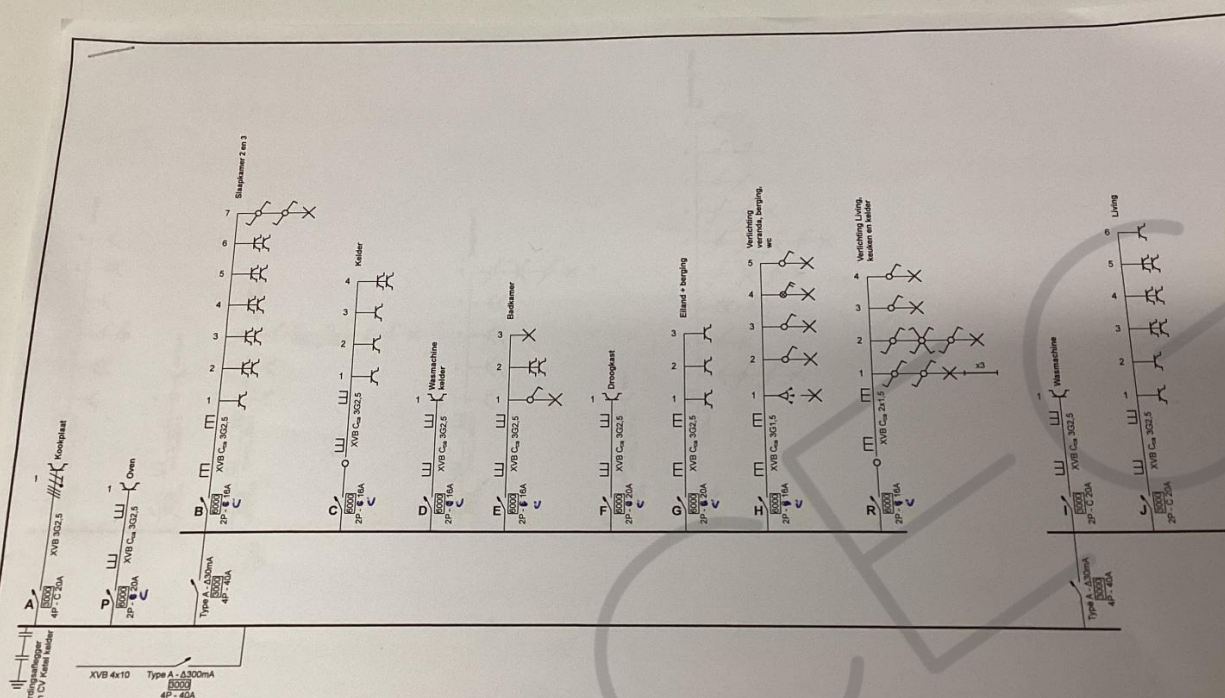

FACEG
 285
 Christoph Ghys
 9/19/24

Piarts van de elektrische installatie
 Temmerman Katrien
 Koebelberg 8
 9550 Herzele
 EAN 541448820064130147

Installateur
 KDG
 Kapellekouter 44
 9520 Sint-Lievens-Houtem
 Tel.: 053 62 10 21 GSM: 0497 30 55 27
 e-mail: karel.de.groote1@telenet.be
 BTW BE 0649.245.843



p. 1/2
Eendraadschema
 3 x 400V + N - 50Hz

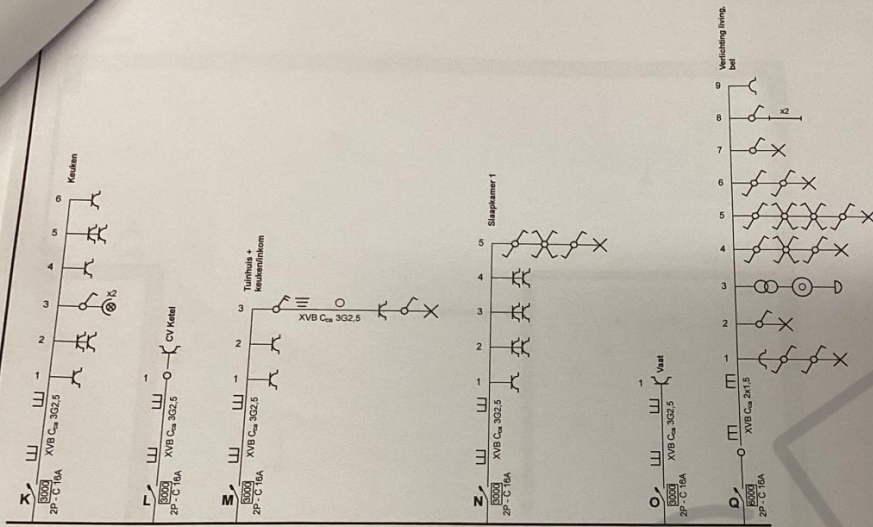

Handwritten signature and date:
 9/9/24
ACEG
 Christoph Ghys
 2851

Plaats van de elektrische installatie
 Temmerman Katrien
 Koekelberg 8
 9550 Herzele
 EAN 541448820064130147

Installateur
 KDG
 Kapellekouter 44
 9520 Sint-Lievens-Houtem
 Tel.: 053 62 10 21 GSM: 0497 30 55 27
 e-mail: karel.de.groote1@telenet.be
 BTW BE 0649.245.843



p. 2/2
Eendraadschema
 3 x 400V + N - 50Hz

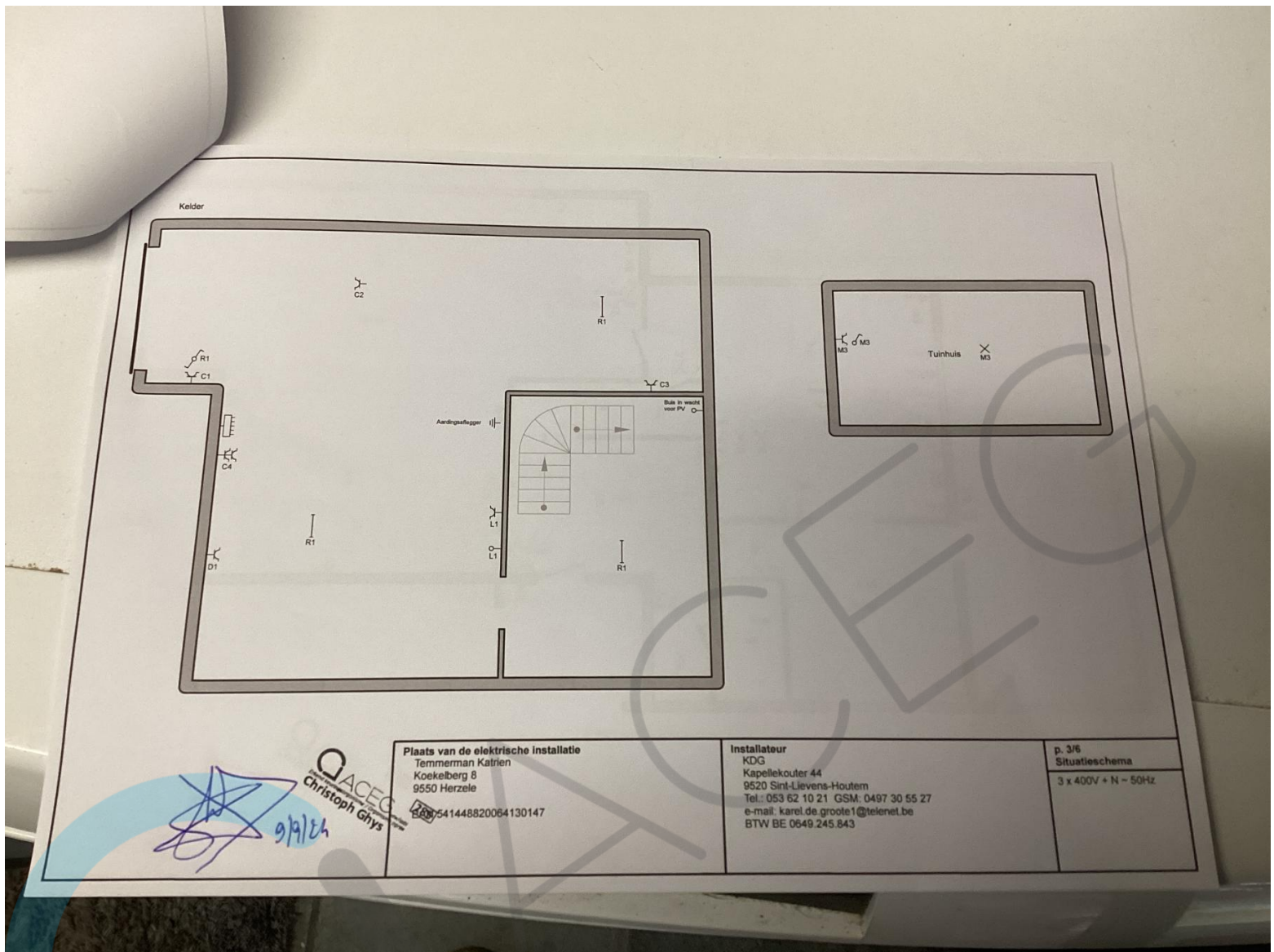

Handwritten signature and date: 9/1/24

QACEG
Christoph Ghys

Plaats van de elektrische installatie
Temmerman Katrien
Koekeberg 8
9550 Herzele
BIB 541448820064130147

Installateur
KDG
Kapellekouter 44
9520 Sint-Lievens-Houtem
Tel.: 053 62 10 21 GSM: 0497 30 55 27
e-mail: karel.de.groote1@telenet.be
BTW BE 0649.245.843

p. 3/6
Situatieschema
3 x 400V + N ~ 50Hz

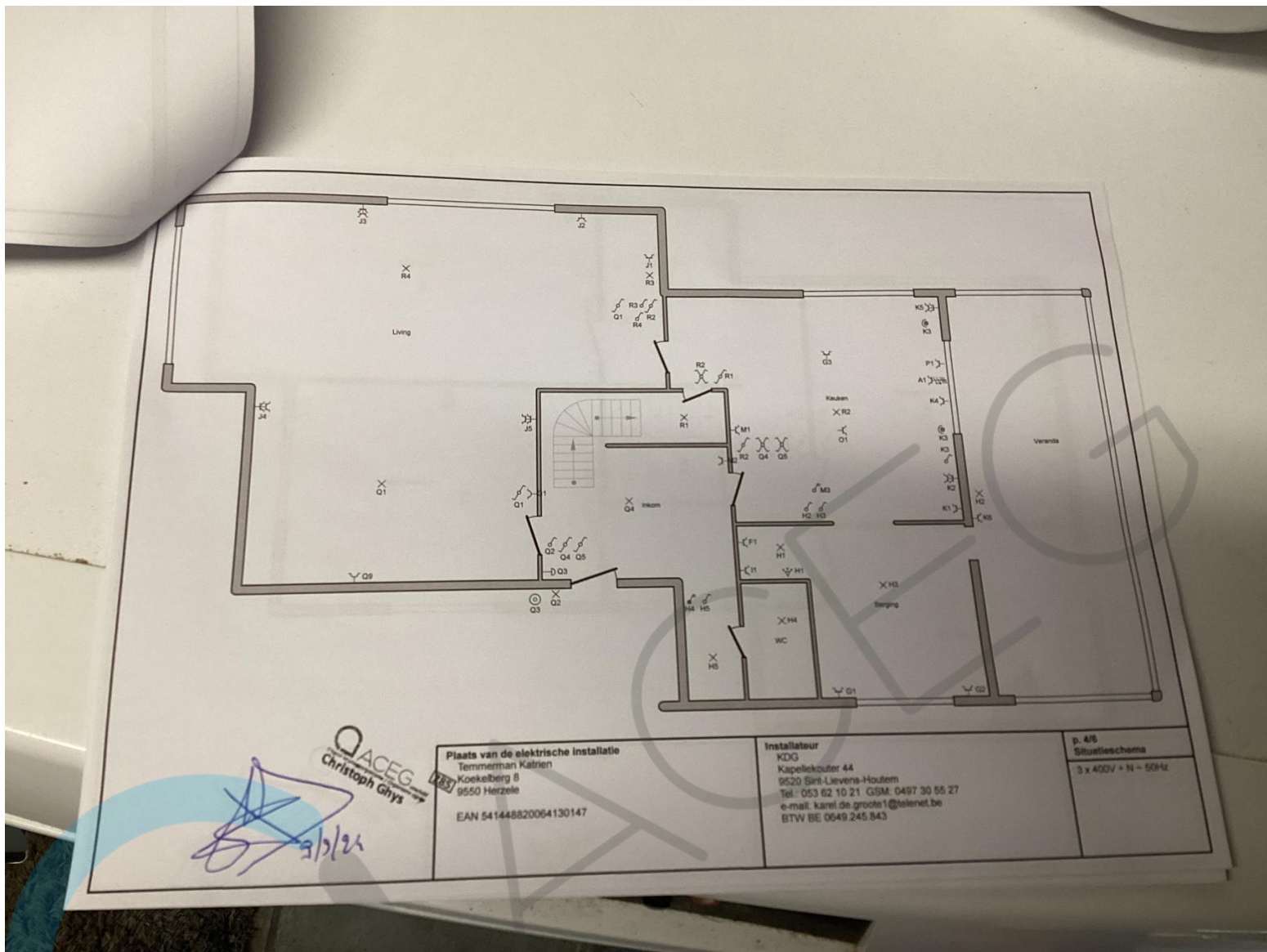

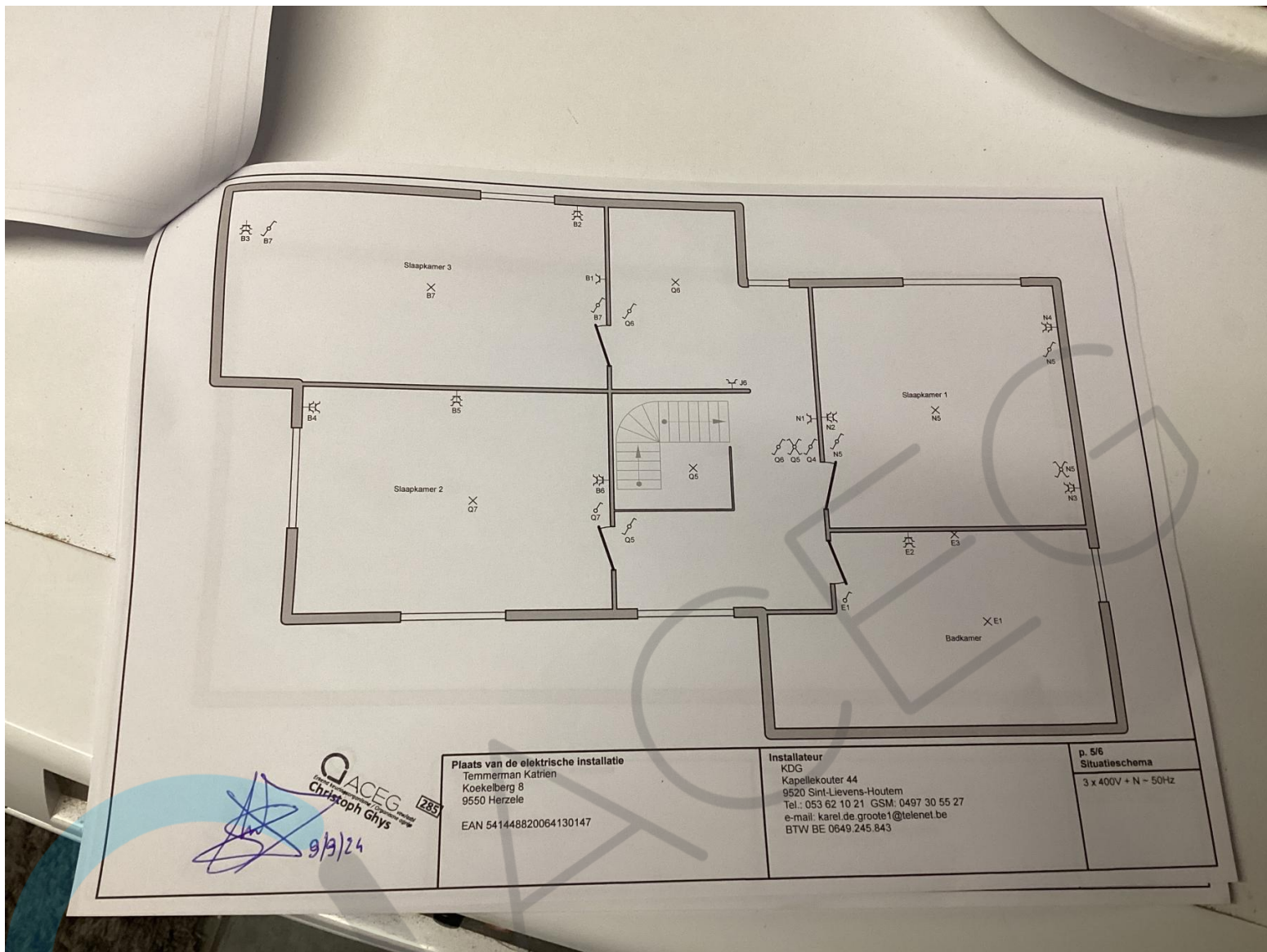

9/13/24

Plaats van de elektrische installatie
Temmerman Katrien
Koekelberg 8
9550 Herzele
EAN 541448820064130147

Installateur
KDG
Kapellekouter 44
9520 Sint-Lievens-Houtem
Tel.: 053 62 10 21 GSM: 0497 30 55 27
e-mail: karel.de.groote1@telenet.be
BTW BE 0649.245.843

p. 5/6
Situatieschema
3 x 400V + N - 50Hz

