

Adresse de l'installation : Rue de la Séroûle N° 2 - 4630 SOUMAGNE		Nbre d'annexes : 3
L'installateur		L'organisme agréé
Nom : Distefano Luigi	Nom :	Le propriétaire
Adresse : Rue des Glacis 167 4000 Liège	Date :	Nom : Distefano Luigi
Date :	Signature :	Adresse : Rue des Glacis 167 4000 Liège
Signature :		Date :
		Signature :

Contrôle par le contrôleur d'Etat
 SGS-Bureau Nivelles
 Date/Datum :
 Agent 245 M. DIJKONT DE CHASSANT

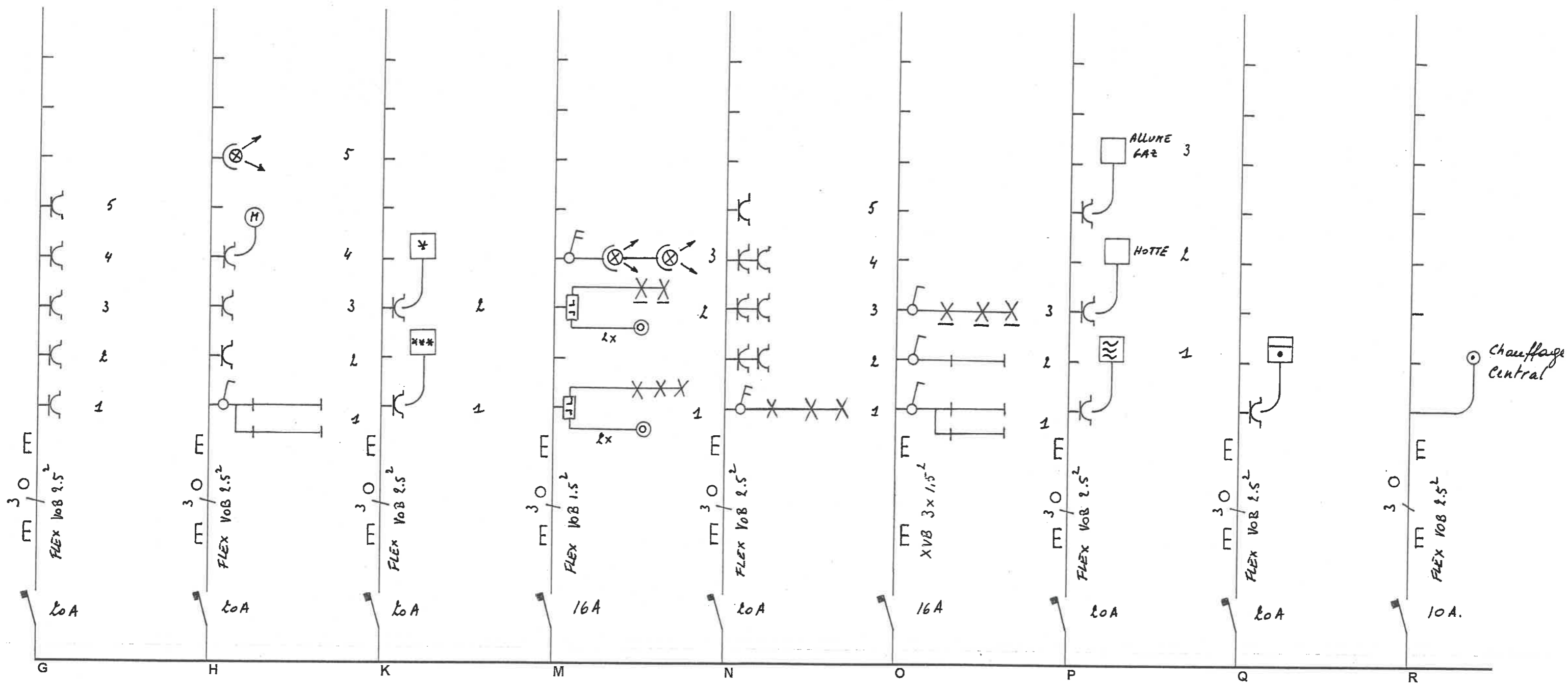

Adresse de l'installation : Rue de la Sèroule N° 2 - 4630 SOUMAGNE		Nbre d'annexes : 3
L'installateur		L'organisme agréé
Nom : Distefano Luigi	Nom :	Le propriétaire
Adresse : Rue des Glacis 167 4000 Liège	Date :	Nom : Distefano Luigi
Date :	Signature :	Adresse : Rue des Glacis 167 4000 Liège
Signature :		Date :
		Signature :

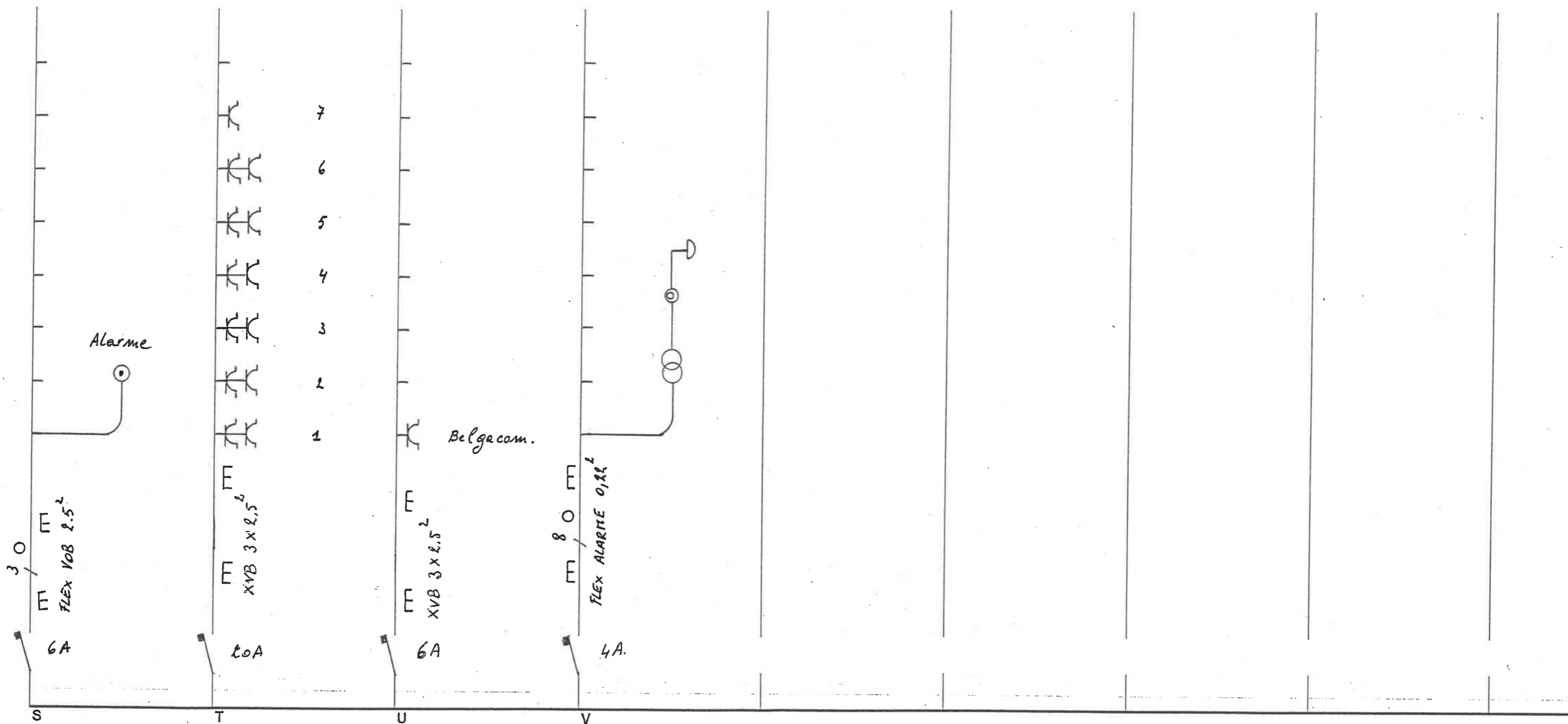

Adresse de l'installation : Rue de la Séroûle N° 2 - 4630 SOUMAGNE		Nbre d'annexes : 3
L'installateur		L'organisme agréé
Nom : Distefano Luigi	Nom :	Nom : Distefano Luigi
Adresse : Rue des Glacis 167 4000 Liège	Date :	Adresse : Rue des Glacis 167 4000 Liège
Date : Signature :	Signature :	Date : Signature :

Contrôlé par : Geert Verbeke door
SFE-Prindep NV
Date van :
Agent 245 CHASSART

- ① Chambre à coucher 1
- ② Bureau
- ③ chambre à coucher 2
- ④ Salle de bain
- ⑤ Hall de nuit

Adresse du lieu où est placée l'installation:

Rue de la Séroûle 2
4630 Soumagne.

Le propriétaire: Distefano Luigi

(signature): *[Signature]*

(Date):

le responsable de l'exécution du

travail: Distefano Luigi

(signature): *[Signature]*

(Date):

Le délégué de l'organisme agréé:

(signature):

(Date):

Nature de courant:

Tension:

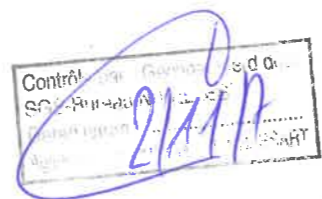
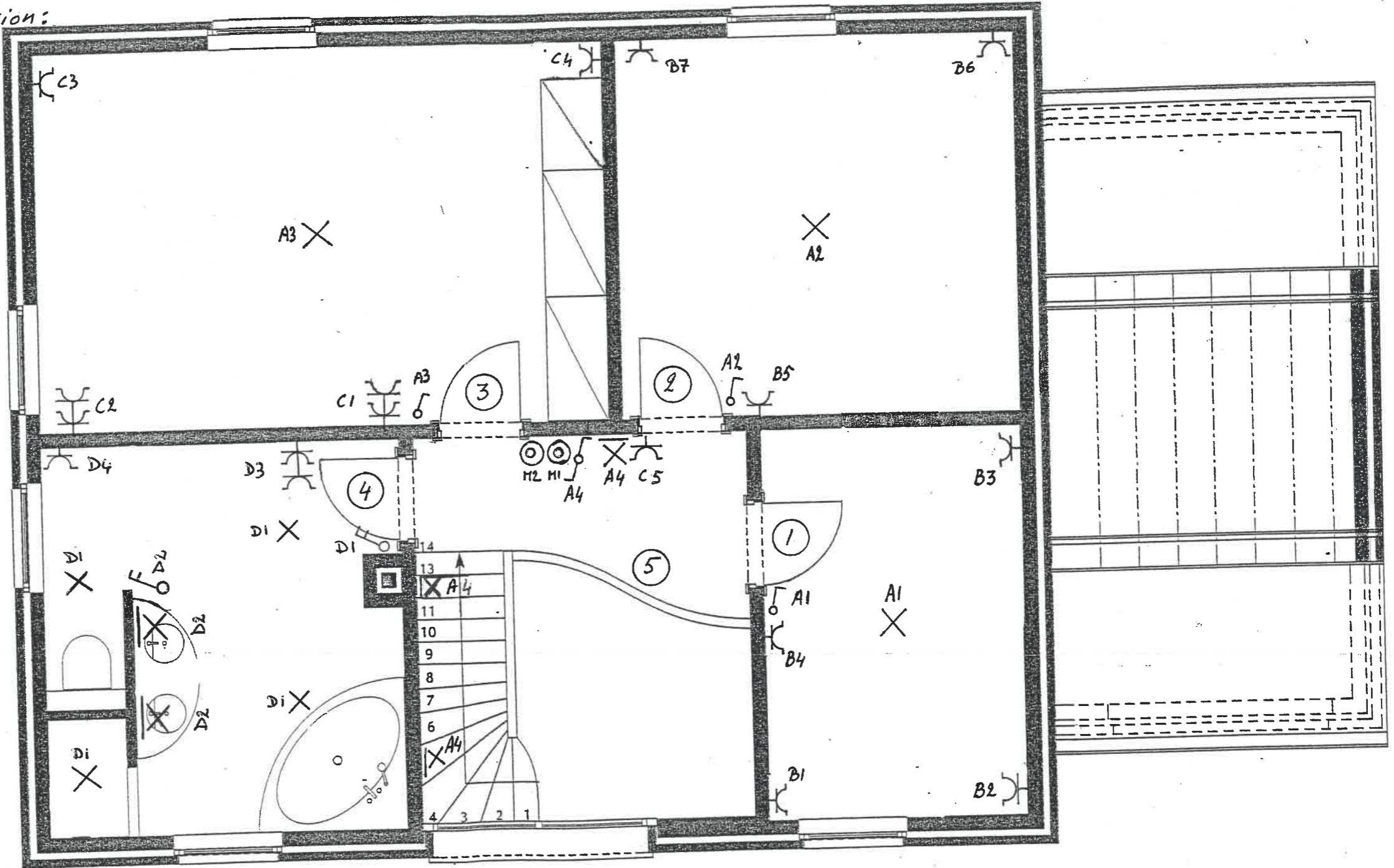

VUE EN PLAN ÉTAGE / ÉLECTRICITÉ



- ⑥ Hall d'entrée
- ⑦ Vestiaire
- ⑧ Wc.
- ⑨ Buanderie
- ⑩ Garage
- ⑪ Cuisine
- ⑫ Séjour
- ⑬ Salon

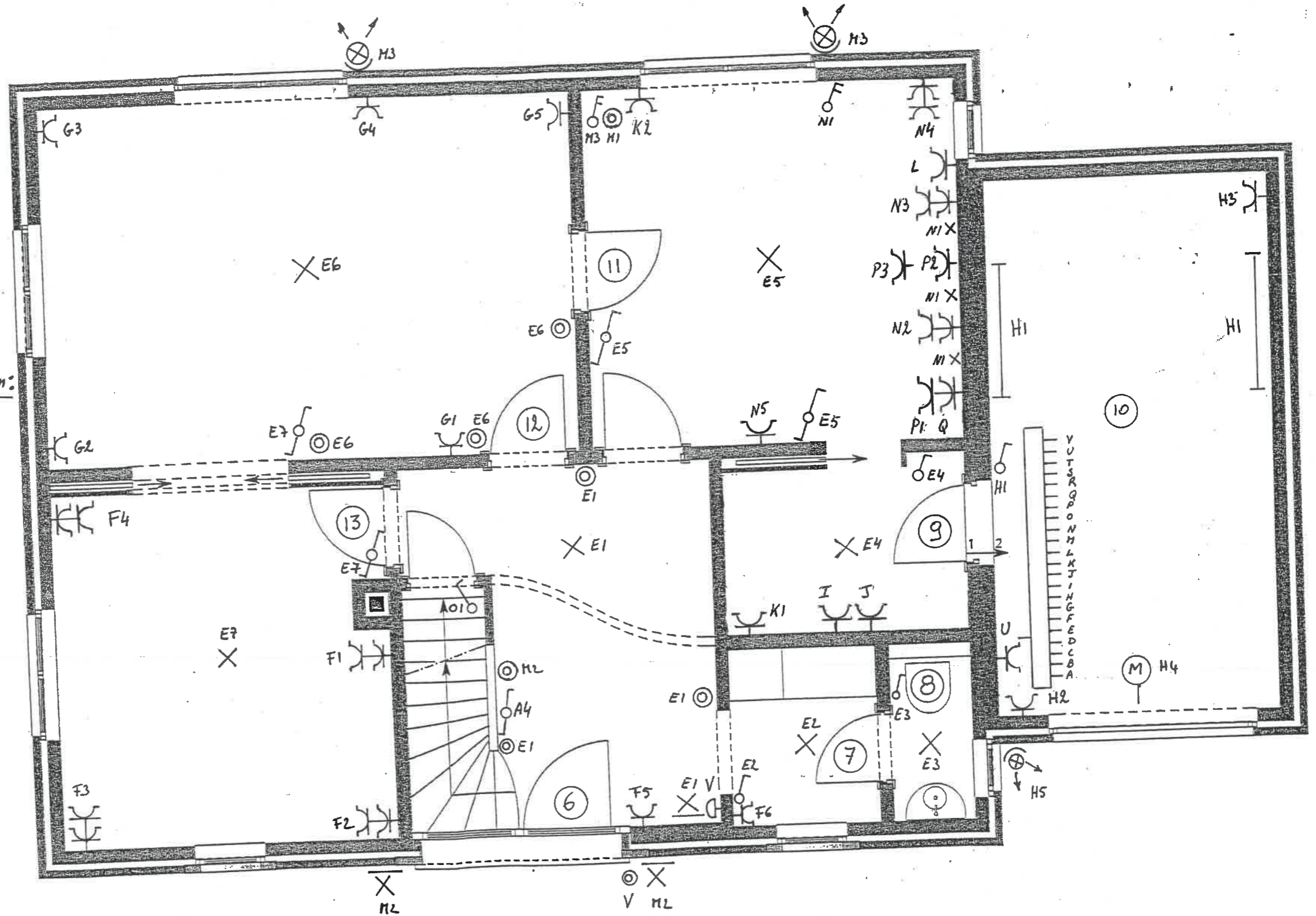

Adresse du lieu où est placée l'installation:

Rue de la Séroûle 2
4630 Soumagne

Le propriétaire: Distefano Luigi

(Signature): *Distefano Luigi*

(Date):

Le responsable de l'exécution du

travail: Distefano Luigi

(Signature): *Distefano Luigi*

(Date):

Le délégué de l'organisme agréé:

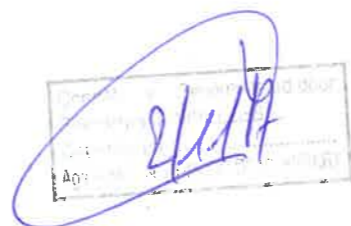

Nature de courant:

Tension:

VUE EN PLAN REZ / ÉLECTRICITÉ

(Signature):

(Date):

- ① cave
- ② local chaufferie
- ③ vide ventilé.

Adresse du lieu où est placée l'installation.

Rue de La Sèroule 2
4630 SOUMAGNE

Le propriétaire: DiStefano
Luisi

(Signature): *[Signature]*

(Date):

Le responsable de l'exécution du

travail: DiStefano Luisi

(Signature): *[Signature]*

(Date):

Le délégué de l'organisme
agréé:

(Signature):

(Date):

Nature de Courant:

Tension:

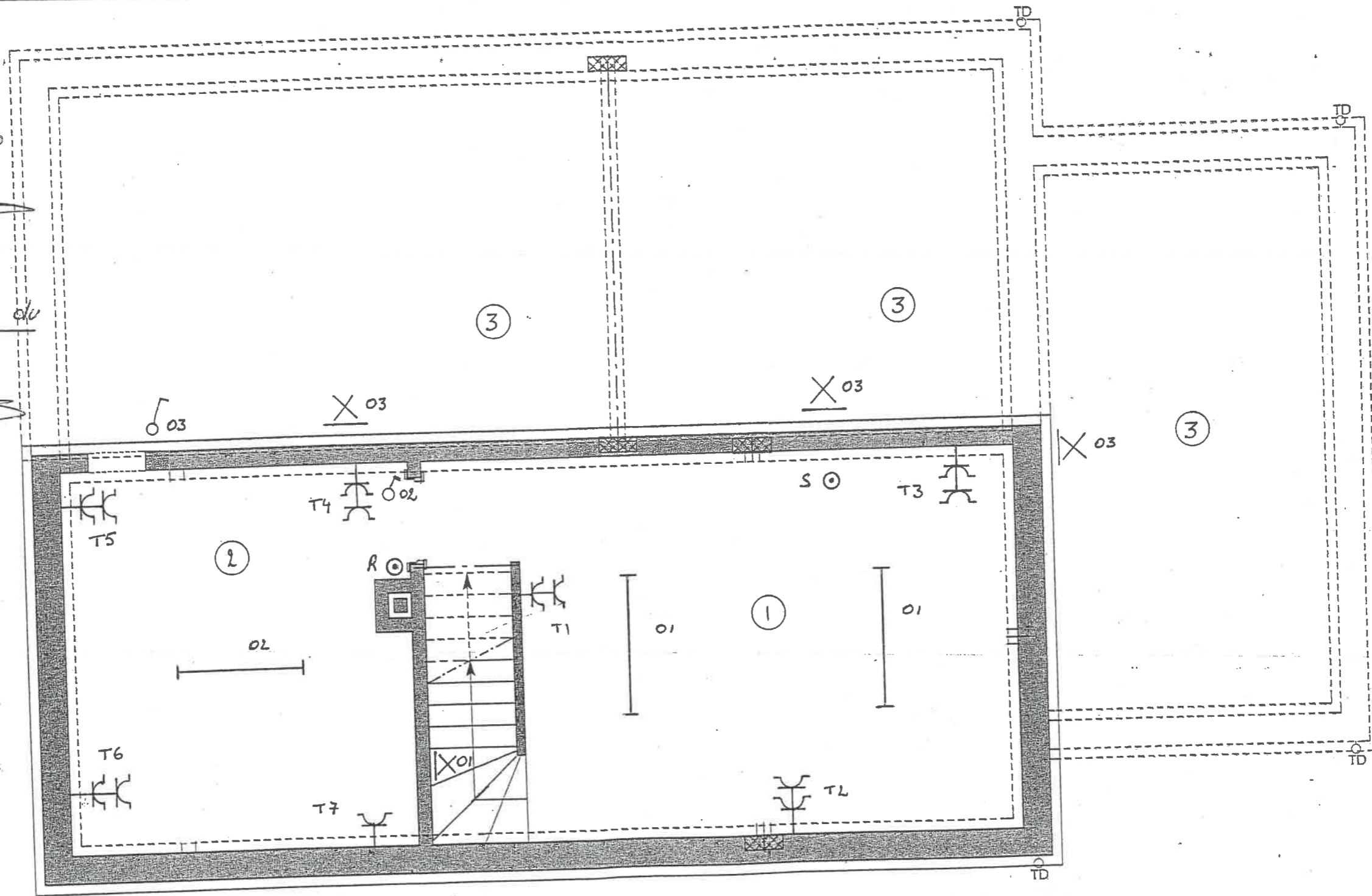

Controlleur - Garantie de la
 5550 Avenue de la
 Courbevoie
 92000 NANTERRE
[Signature]

VUE EN PLAN SOUS-SOL / ÉLECTRICITÉ