



NAMUR  
CAPITALE

**DAU** | Département  
Aménagement  
Urbain



Wallonie

Informations notariales

Hôtel de Ville  
Aile A – 2ème étage  
Esplanade de l'Hôtel de Ville, n°1  
5000 Namur

Cellule Procédures préalables :  
081/246.547 ou 081/246.505

Accueil général Urbanisme :  
du lundi au jeudi : 081/246.347  
Fax : 081/246.590  
Courriel : [infontaire@ville.namur.be](mailto:infontaire@ville.namur.be)  
Accueil général Hôtel de Ville :  
081/246.246  
Site internet : [www.namur.be](http://www.namur.be)

REÇU LE  
18 MAI 2026  
Rép

d'HARVENG & de VOGHEL -  
Notaires associés  
Route de Liège, 5  
5300 THON-SAMSON

Délivré à Namur, le 08 MAI 2026

### INFORMATIONS NOTARIALES

(Art. D.IV.97 du Code du Développement Territorial)

Date de réception de la demande : 16-04-26

V/réf. : [REDACTED]

Référence dossier : Notaires/41830/2026

Votre correspondant·e : N. GODART

Maître·s,

En réponse à votre demande d'informations mieux identifiée ci-avant, nous avons l'honneur de vous adresser, au verso de la présente, les informations visées à l'article D.IV.99 §1 du Code du Développement Territorial.

Nous vous informons que notre Département de Gestion Financière vous réclamera prochainement la somme de 100€ pour la délivrance de ces informations conformément à la redevance adoptée par le Conseil communal en sa séance du 14 octobre 2025.

Pour tous renseignements complémentaires en matière de salubrité ou de permis de location, veuillez contacter directement nos collègues du Service Logement au 081/247.246.

Nous vous prions d'agréer, Maître·s, l'assurance de notre parfaite considération.

Pour la Directrice Générale,  
Par délégation,  
L'agent·e traitant·e délégué·e

N. GODART

Pour la Bourgmestre ff,  
Par délégation,  
L'Echevine,

St. SCAILQUIN

1) Bien situé à [REDACTED], paraissant cadastré [REDACTED] appartenant à aux consorts [REDACTED] de construction : 1974 - Statut urbanistique du bien : Maison.

Le bien repris ci-dessus est situé:

- 1° - dans un périmètre: /
- en "Zone d'habitat" au plan de secteur de NAMUR adopté par Arrêté de l'Exécutif Régional Wallon du 14 mai 1986 et qui n'a pas cessé de produire ses effets pour le bien précité.
- Le bien en cause n'a fait l'objet d'aucun permis d'urbanisation.
- Le bien en cause a fait l'objet d'un permis d'urbanisme:

Date	Objet du permis
07-08-25	Déclaration environnementale : Citerne à mazout aérienne de 3.000 litres

- Le bien est situé en "Classe C de 0 à 7 log/h" du Schéma de Développement Communal adopté le 23 avril 2012 par le Conseil Communal.
- Le bien est repris dans le GCU Biens Mosans (A.M 10/11/2011), Séquence 3.
- Le bien est situé dans une zone inondable dont l'aléa est: Très faible.
- Le bien est repris à l'Atlas des voiries.

Commentaire(s) du service technique:

- Zonage: GCU Enseignes - Site touristique protégé

Département du Sol et des Déchets  
 Direction de la protection des sols

Avenue Prince de Liège 15  
 B-5100 NAMUR (Jambes)

Contact : [bdes.dgo3@spw.wallonie.be](mailto:bdes.dgo3@spw.wallonie.be)  
<https://bdes.wallonie.be>

**EXTRAIT CONFORME DE LA BDES**  
**N° 10881336**

VALIDE JUSQU'AU 18/05/2027

PARCELLE CADASTRÉE [REDACTED]

RÉFÉRENTIEL : PLAN PARCELLAIRE CADASTRAL - SITUATION AU PLAN CADASTRAL "DERNIÈRE SITUATION"

Cet extrait constitue un résumé des informations officiellement disponibles à l'administration en date du **18/05/2026**. La consultation de la Banque de Données de l'état des Sols (BDES) mise en place par la Direction de la Protection des Sols, vous permet d'obtenir des informations plus complètes et le cas échéant de solliciter une rectification des données.

PLAN DE LA PARCELLE OBJET DE LA DEMANDE ET DES DONNÉES ASSOCIÉES

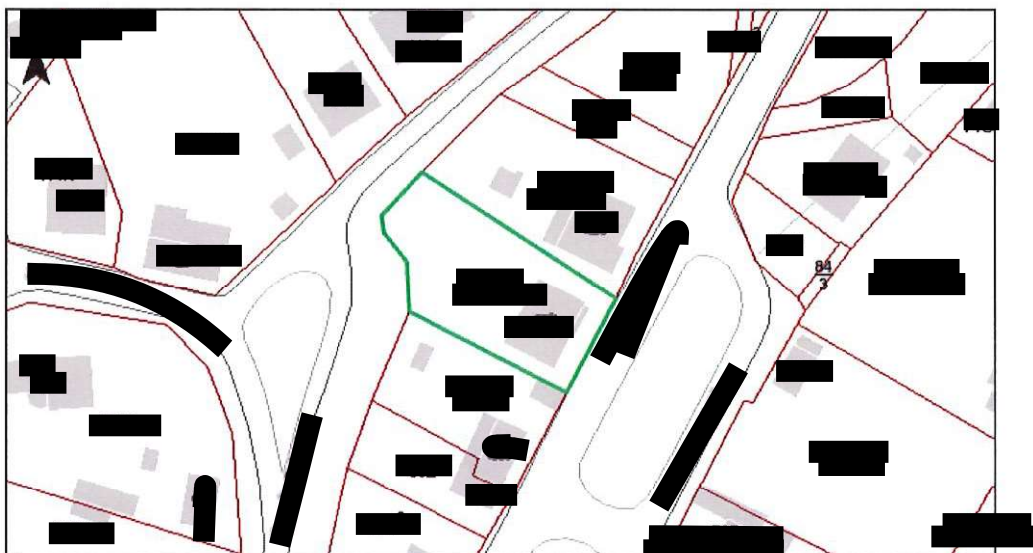

SITUATION DANS LA BDES

Le périmètre surligné dans le plan ci-dessus est-il :

■ Repris à l'inventaire des procédures de gestion de la pollution du sol et/ou à l'inventaire des activités et installations présentant un risque pour le sol (Art. 12 §2, 3)? : **Non**

■ Concerné par des informations de nature strictement indicative (Art. 12 §4) ? : **Non**

Cette parcelle n'est pas soumise à des obligations au regard du décret sols

MOTIF (S) D'INSCRIPTION A L'INVENTAIRE DES PROCEDURES DE GESTION DE LA POLLUTION DU SOL (Art. 12 §2, 3)

Néant

MOTIF (S) D'INSCRIPTION A L'INVENTAIRE DES ACTIVITES ET INSTALLATIONS PRESENTANT UN RISQUE POUR LE SOL (Art. 12 §2, 3)

Néant

DONNEES DE NATURE STRICTEMENT INDICATIVE (Art. 12 §4)

Néant

<sup>2</sup>A : parcelle (**Active**) dans le référentiel utilisé; M : parcelle qui n'est plus active dans le référentiel utilisé car elle a subi un remaniement du plan cadastral (**Mutation**) .