

Elekt. Mij. Klant Nr.: elctrobel
 Teller nr.:
 Stand I :
 Stand II :

VERDELEN	P.V. nagezien
Naam	
Datum	
Handtekening	



Onafhankelijk Controle Bureau v.z.w.

PROCES-VERBAAL VAN ONDERZOEK DER ELEKTRISCHE INSTALLATIE VAN EEN WERF OF TIJDELIJKE AANSLUITING - DEFINITIEVE OF RESIDENTIELE AANSLUITING

Aard van onderzoek : gelijkvormigheidsonderzoek / controlebezoek
 volgens : AREI art 270 / ABEL art 271 / AREI art 276 / Deur d. Waard
 Aanvulling verslag nr. :
 Aard installatie : Nieuwe / Uitbreiding / Wijziging / Voorlopig Bestaande / Verzwaring / Splitting meter / Spanningswijziging
 Type der lokalen : ewoning
 Plaats van onderzoek : Binn. POUW. d. omvang 61 Binnen Mechele
 Eigendom van : n n n n n
 Opdrachtgever : n n n n n
 Installateur : n n n n n
 BTW : ID-kaart : be Touye Uitgereikt te : Datum :
 Onderzoeker : be Touye Datum van onderzoek : 12/2/2002

BESCHRIJVING

Dienstspanning : 1 x 230 V 3 x 230 V 3 x 380 V + N Max. Beveiliging : 40A Omschakelaar: stand :
 Hoofdbeveiliging : Zek. : out Mechele Schak. : 20/40/80/120/160
 Meter-bordverbinding : kabeltype : XLS aantal geleiders : 4 doorsnede : 10 mm²
 Voedingsbekabeling : kabeltype : EXUB aantal geleiders : 4 doorsnede : 10 mm²
 Bovengronds net/ondergronds op bovengronds net/ondergronds net - Wachtbuis : geplaatst/niet geplaatst - Isolatieplaat : aanwezig/niet aanwezig
 Aardelektrode : Type : lus / baren pennen / horizontale geleiders Sektie : 16 mm² Spreidingswaarde : 12 Ω
 Aantal borden : 2 Aantal eindstroombanen : 21 Algemene isolatieweerstand : 10 MΩ
 Diff. schak. : algemene : UPCA 101/3A bijkomende : UP40A/01/01A

Beschrijving : zie schema's in bijlage

NOTA'S

Hoofdequipotentiale - bijkomende equipotiale verbinding nog niet aangesloten.
 Badkamer - gasleiding - waterleiding - CV ketel - nog niet geplaatst.

INBREUKEN

BESLUIT

De installatie is ~~niet~~ conform met het AREI.
 De algemene differentieelschakelaar is verzegeld met een loodje met het teken OCB.
 Het (de) eendraads- en situatieschema('s) werd(en) voor gezien getekend.
 De installatie dient opnieuw gecontroleerd uiterlijk op : 12/2/2002 zoals voorzien door art. 271 van het AREI, alsook voor de ingebruikname van elke belangrijke wijziging of beduidende uitbreiding, uitgevoerd voor deze datum.
 De installatie mag niet in dienst gesteld worden bevoorwaarden zolang verdraging wordt voldaan aan de vastgestelde vereisten en de opdrachtgever natronen worden opdat de installatie geen gevaar voor veiligheid of gezond zijn.

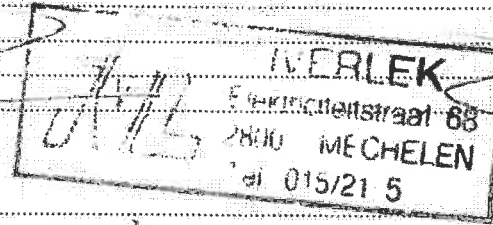

Vr. de directeur,
 de onderzoeker

NOTA ONDERNEMINGEN : krachtens art. 638 1b v/h ARAB moet dit document ter kennis worden gebracht van het comité voor Veiligheid, Gezondheid en verfraaiing der Werkplaatsen, tijdens de eerstvolgende vergadering.
 NOTA HUURDERS, EIGENAARS, KRACHTEN HET AREI bent u verplicht :
 1) dit proces-verbaal te bewaren in het dossier v.d. elektrische installatie.
 2) elke wijziging aan de elektr. installatie te vermelden in het dossier, rechtstreeks of onrechtstreeks te wijzen aan de aanwezigheid van elektr. leidingen.
 3) onmiddellijk de minister van Economische Zaken directe elektrische energie in te lichten over elk ongeval aan personen overkomen en

Elekt. Mij. Klant Nr.
 Teller nr.
 Stand I
 Stand II

Naam	
Datum	
Handtekening	



Onafhankelijk Controle Bureau v.z.w.

PROCES-VERBAAL VAN ONDERZOEK DER ELEKTRISCHE INSTALLATIE VAN EEN WERF- OF TIJDELIJKE AANSLUITING - DEFINITIEVE OF RESIDENTIELE AANSLUITING

Aard van onderzoek : gelijkvormigheidsonderzoek / controlebezoek
 volgens : AREI art. 270 / AREI art. 271 / AREI art. 276 / *pag. 1, 2*
 Aanvulling verslag nr.
 Aard installatie : Nieuwe / Uitbreiding / Wijziging / Voorlopig Bestaande Verzwaring / Splitsing meter / Spanningswijziging
 Type der lokalen : *Woning*
 Plaats van onderzoek : *Woning, ...*
 Eigendom van : *...*
 Opdrachtgever : *...*
 Installateur : *...*
 BTW ID-kaart : Uitgereikt te : Datum :
 Onderzoeker : *...* Datum van onderzoek : *...*

BESCHRIJVING

Dienstspanning : 1 x 230 V 3 x 230 V 3 x 380 V + N Max. Beveiliging : *...* Omschakelaar: stand
 Hoofdbeveiliging : Zek : *aut. magnetisch* Schak : *...*
 Meter-bordverbinding : kabeltype : aantal geleiders : doorsnede : mm²
 Voedingsbekabeling : kabeltype : *...* aantal geleiders : doorsnede : mm²
 Bovengronds net/ondergronds op bovengronds net/ondergronds net - Wachtbuis : geplaatst/niet geplaatst - Isolatieplaat : aanwezig/niet aanwezig
 Aardelektrode : Type lus / baren / pennen / horizontale geleiders Sektie : *16* mm Spreidingswaarde : Ω
 Aantal borden : *1* Aantal eindstroombanen : *21* Algemene isolatieweerstand : MΩ
 Diff. schak : algemene : *4P+N+PE, PA* bijkomende : *4P+N+PE, PA*

Beschrijving - zie schema's in bijlage

NOTA'S

Hoofdequipotentiale - bijkomende equipotiale verbinding nog niet aangesloten.
 Badkamer - gasleiding - waterleiding - CV ketel - nog niet geplaatst.

INBREUKEN

BESLUIT

De installatie is konform / ~~niet konform~~ met het AREI.
 De algemene differentieelschakelaar is verzegeld met een loodje met het teken OCB.
 Het (de) eendraads- en situatieschema('s) werd(en) voor gezien getekend.
 De installatie dient opnieuw gecontroleerd uiterlijk op : *...*, zoals voorzien door art. 271 van het AREI.
 De installatie mag / ~~mag niet~~ in dienst gesteld worden / ~~blijven~~ indien ~~zonder vertraging~~ wordt voldaan aan de vastgestelde inbreuken en de gepaste maatregelen getroffen worden opdat de installatie geen gevaar vormt voor personen of goederen.

vr. de directeur,
 de onderzoeker

03 COCN 10.00.1CD
 NOTA ONDERNEEMINGEN: krachtens art. 839 1b v.w. AFAB moet dit document ter kennis worden gebracht van het comité voor Veiligheid, Gezondheid en verfraaiing der Werkplaatsen, tijdens de uitvoerende vergadering.
 1) dit proces-verbaal te bewaren in het dossier v.d. elektrische installatie.
 2) elke wijziging aan de elektr. installatie te vermelden in het dossier.
 3) onmiddellijk de minister van Economische Zaken direkte elektrische energie in te lichten over elk ongeval, aan personen overkomen en rechtsreeds of onrechtstreeks te wijten aan de aanwezigheid van elektriciteit

SINO PAWELS

OMGANGSTRUKTUUR 6A

MARKIEERKE BOORREM.

DASTARIES

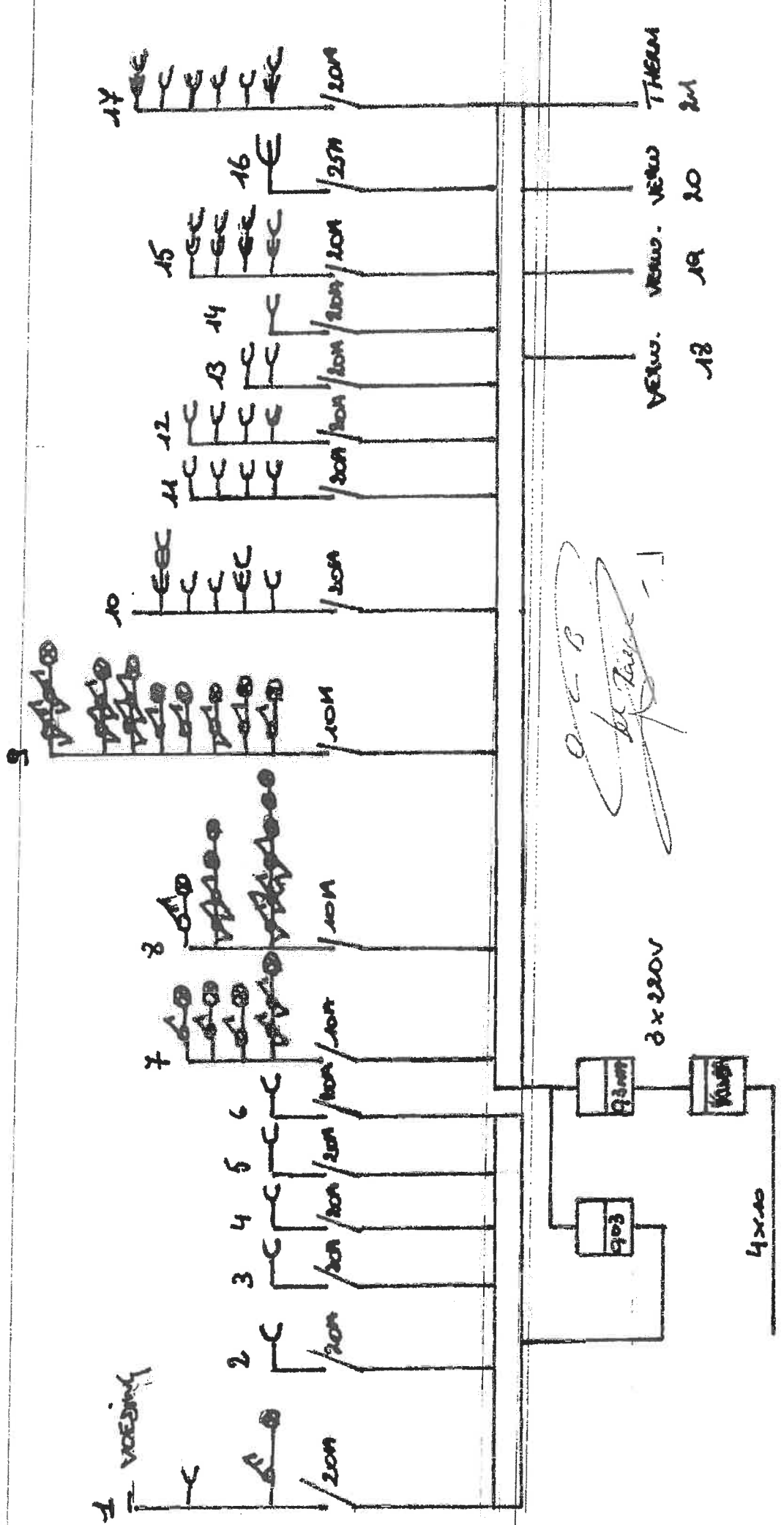

SINO PAUWELS

OMGANGSSTRAAT 6A

MARIEVEERDE BORNEM

NACHTPRIJES

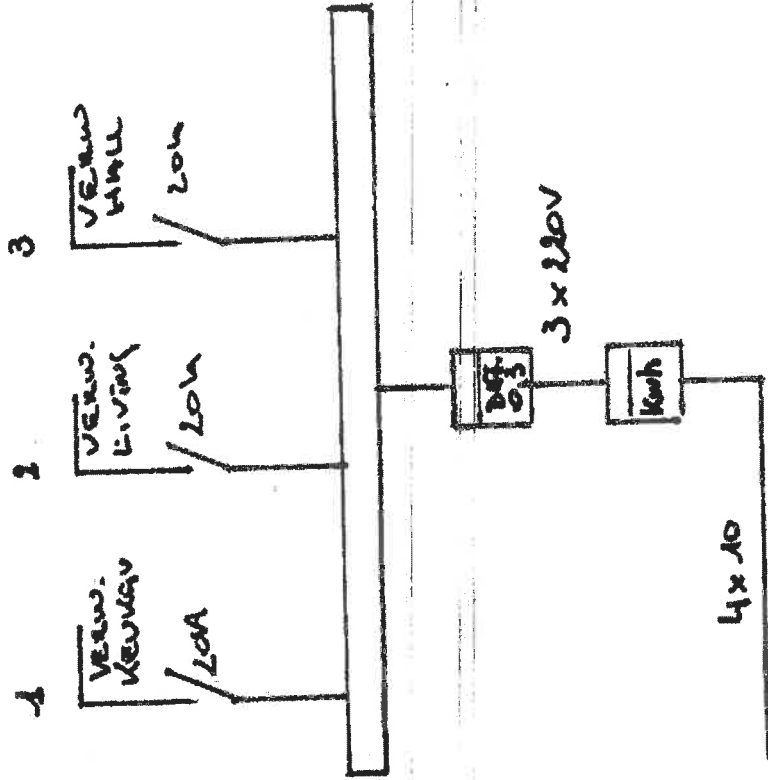

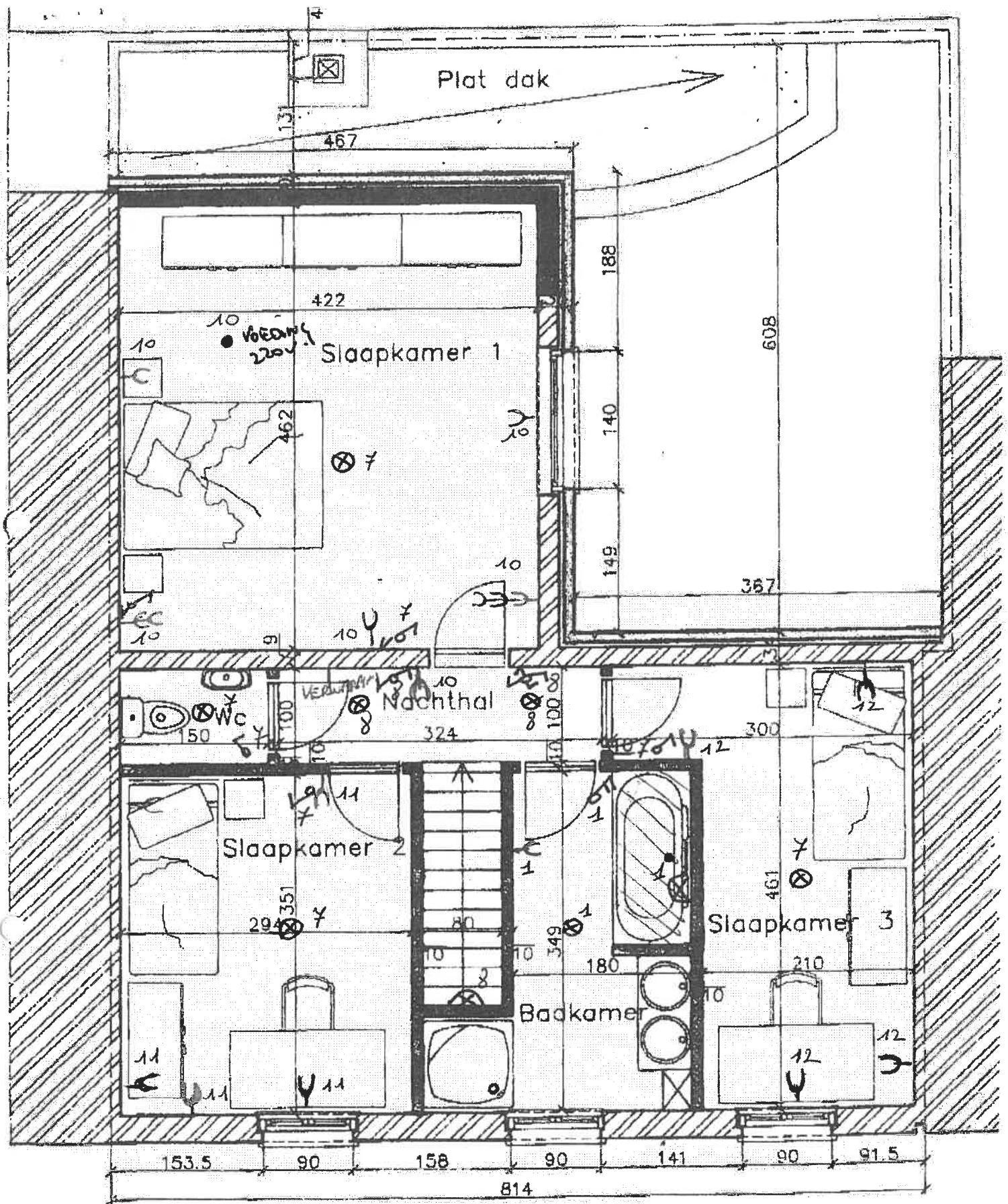

Plan verdieping

Plan verdieping

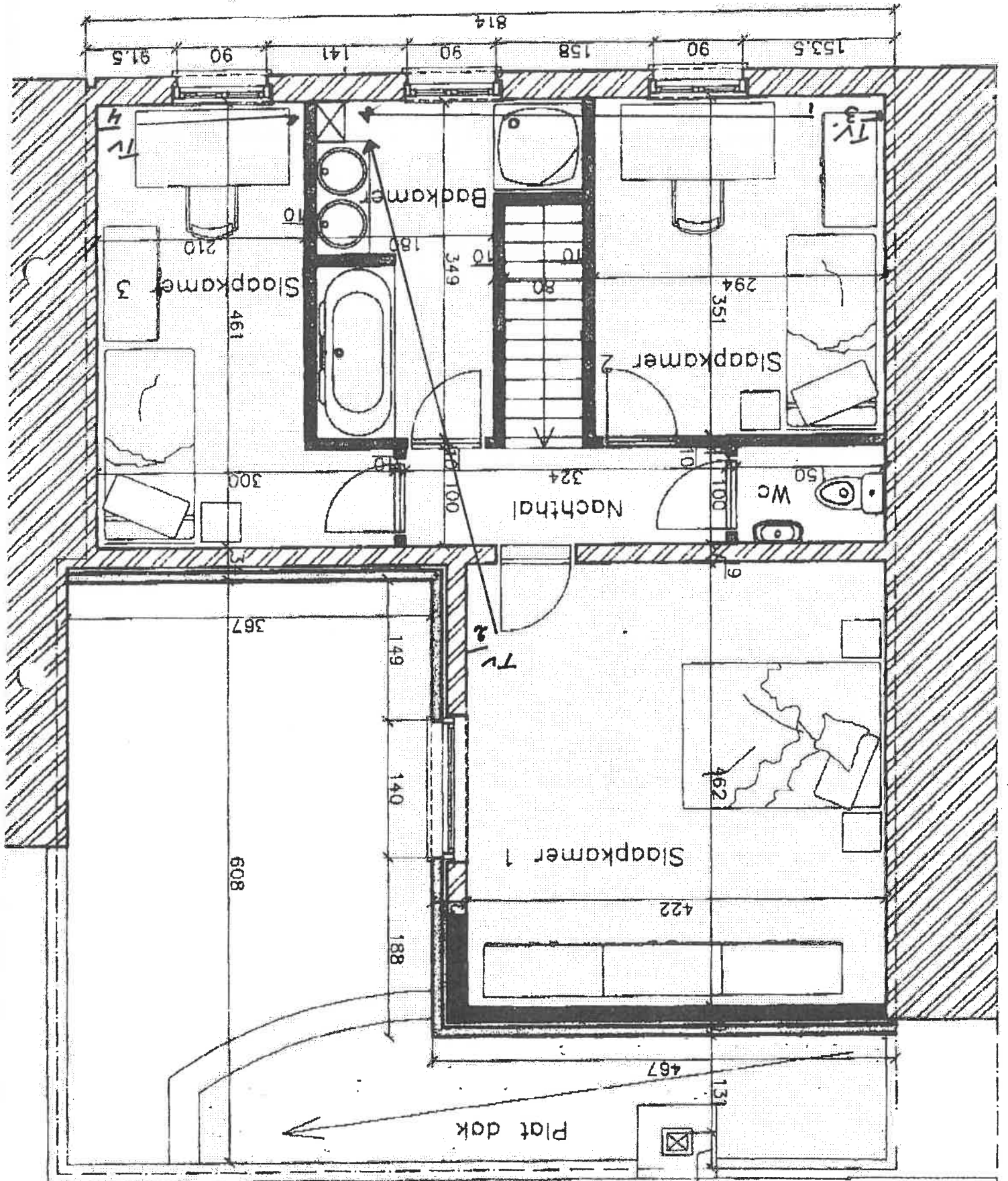

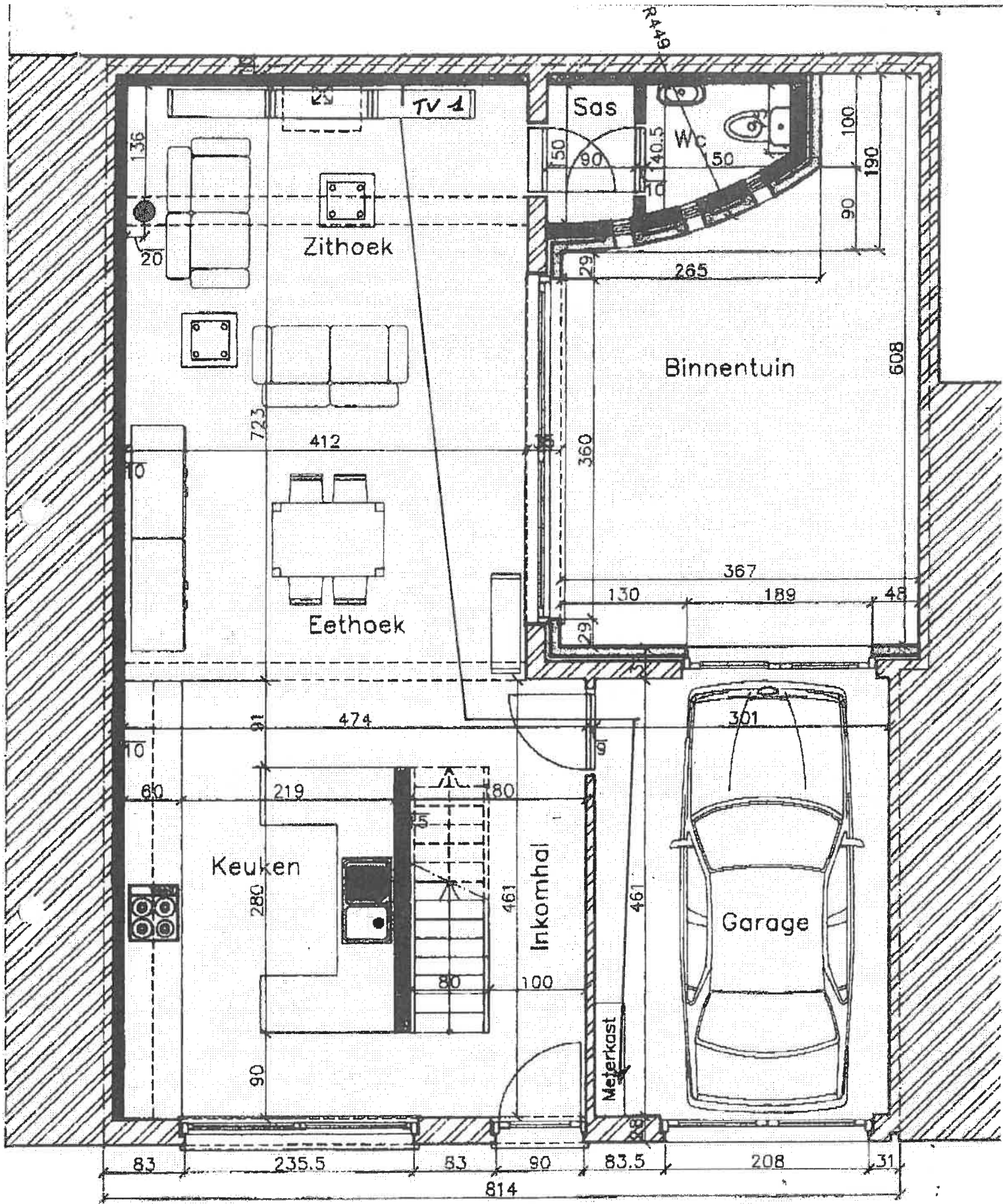

Plan gelijkvloers

