



vzw - AIB-VINÇOTTE Belgium - asbl

Siège d'exploitation: Jan Olieslagerslaan 35 • 1800 Vilvoorde

Tél +32(0)2 674 57 11 • fax +32(0)2 674 59 59 • info@vincotte.be • www.vincotte.com

Siège social: Diamant Building • Boulevard A. Reyerslaan 80 • B-1030 Bruxelles

Rapport n°: P021871937 1 Gen

F 069807

Safety, quality and environmental services

Rési. Code:

1

Antwerpen - Limburg : Tél.: 03 221 86 11

Oost & West Vlaanderen : Tél.: 09 244 77 11

Brabant : Tél.: 02 674 57 11

Wallonie

: Tél.: 081 432 611

PROCÈS-VERBAL D'EXAMEN DE CONFORMITÉ ET/OU DE VISITE DE CONTRÔLE D'UNE INSTALLATION ÉLECTRIQUE À BASSE TENSION

Membre n°: ..... Demandeur: .....

Responsable des travaux: Installation: Propriétaire/gestionnaire:
Nom, Prénom: SA Kreyen Adresse: Rue de l'Éclairage 26 (4<sup>et</sup>)
N° carte d'identité: CP + Commune: 4000 Liège
N° TVA: BE Tél: / /

Bases de l'examen: Règlement Général sur les Installations Électriques (RGIE)
Art 270:  mise en usage,  modification,  extension
Art 271:  périodique,  contrôle
Art 276:  renforcement,  Art 276bis: vente d'une unité d'habitation
Art 271bis:  Unité d'habitation,  Unité de travail domestique,  Parties communes,  Unité de travail

Données générales de l'installation électrique:

Données distributeur: EAN, Compt. kWh n°: Non accessible, Protection branchement (A): 20, 25, 32, 40, 50, 63, 80, 100
Données installation: Conçue pour U<sub>N</sub>: 230V, Courant nominal maximum (A): 20, 25, 32, 40, 50, 63, 80, 100
Description installation: Dispositif diff. gén.: 6.3 A / 300mA, Nombre de tableaux: 1, Nombre de circuits terminaux: 9

Mesures - tests - contrôle visuel - scellés:

Contacts Dir., Contacts Indir., Montage, Appareils, Matériel, I>/section, Schémas, Contrôle bcl de défaut
Résistance de dispersion de la prise de terre: 1.0 Ohm, isolement général: 1000 M Ohm, Continuité de terre
Le dispositif différentiel général:  était plombé,  a été plombé

Infractions - Remarques (pour la signification des codes éventuels: voir au verso)

Table with 3 columns: Infractions, Remarques, and administrative fields (Visa GRD, Mandataire GRD, Visa). Rows show 'Nouvelle installation' and 'Installation existante' both as 'Néant'.

Conclusion(s):

La nouvelle installation est conforme n'est pas conforme au RGIE.
L'installation existante est conforme n'est pas conforme au RGIE.

L'installation électrique doit être recontrôlée avant le 16/02/2036 (\*) par le même organisme de contrôle (\*\*)

Agent visiteur:

Nom: Dewille, Agent n°: 2187, Date: 16/02/2011
Annexe(s):  Schéma(s) de position,  Schéma(s) unifilaire(s)

Pour le Directeur Général: Signature

Ce procès-verbal doit être conservé dans le dossier de l'installation électrique et ce dossier doit renseigner toute modification de l'installation.
Le Service Public Fédéral Economie doit être avisé immédiatement de tout accident survenu aux personnes et dû, directement ou indirectement, à la présence d'électricité.

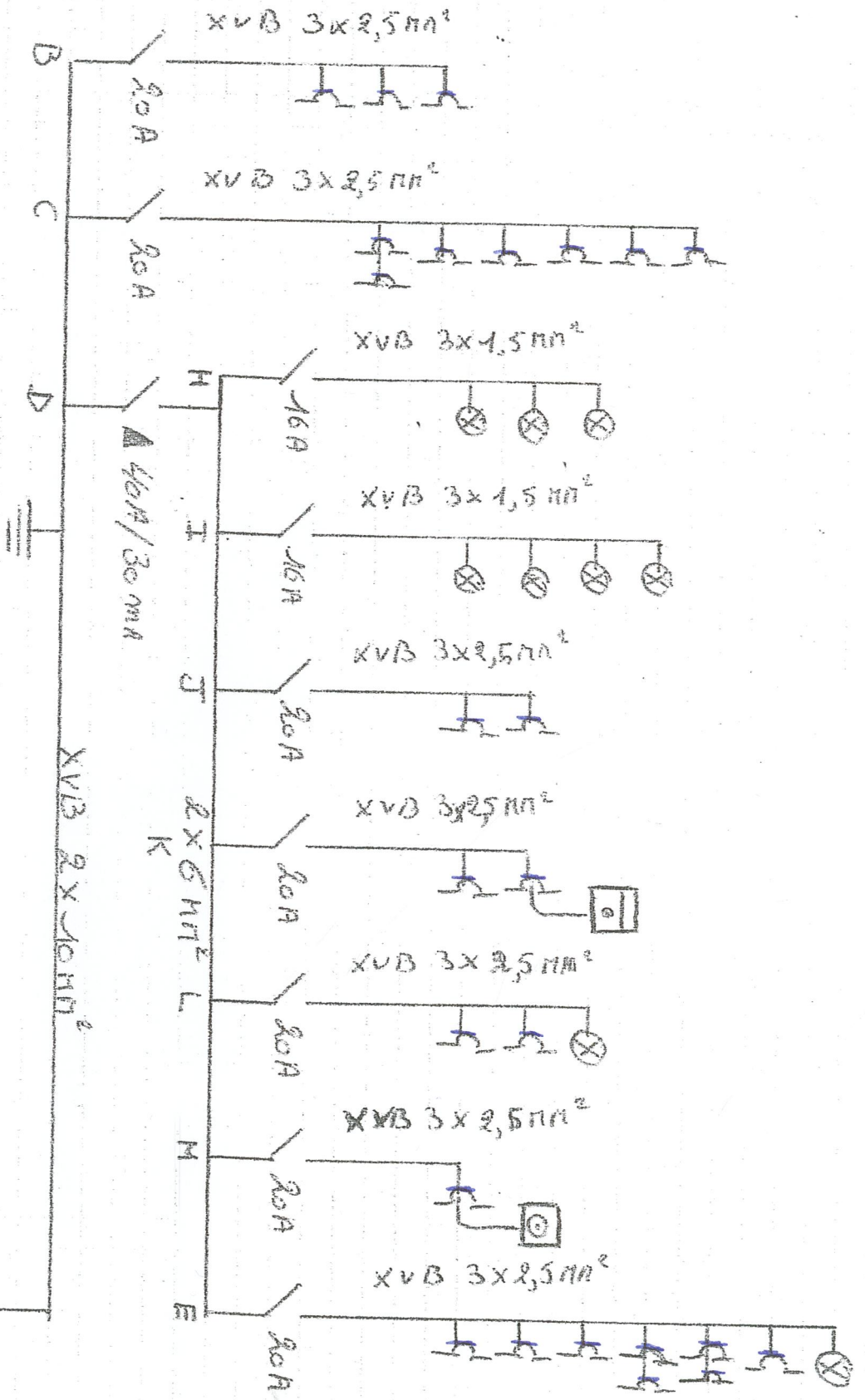

40 kWh

2x220V 2x16mm<sup>2</sup> 4x6mm<sup>2</sup>

2x16mm<sup>2</sup> 4x6mm<sup>2</sup>

2x16mm<sup>2</sup> 4x6mm<sup>2</sup>



ORGANISME: VINÇOTTE  
DATE: 24/02/2023

NOM: BURRAY  
PRÉNOM: GAELLE  
SIGNATURE

RUE  
ADRESSE: LOMHIEUVE  
ÉTRAGE: 042/4B  
VILLE: LIÈGE



Annexe : 414 Adresse de l'installation :  
 Rapport n° : 15/301 48 098

Code postal : 4022 Localité : LIEGE  
 LOMBIENNE 26/04/2010 LIEGE

Schéma d'implantation:

Cave  Rez de chaussée  1er étage  2ème étage 4.ème étage

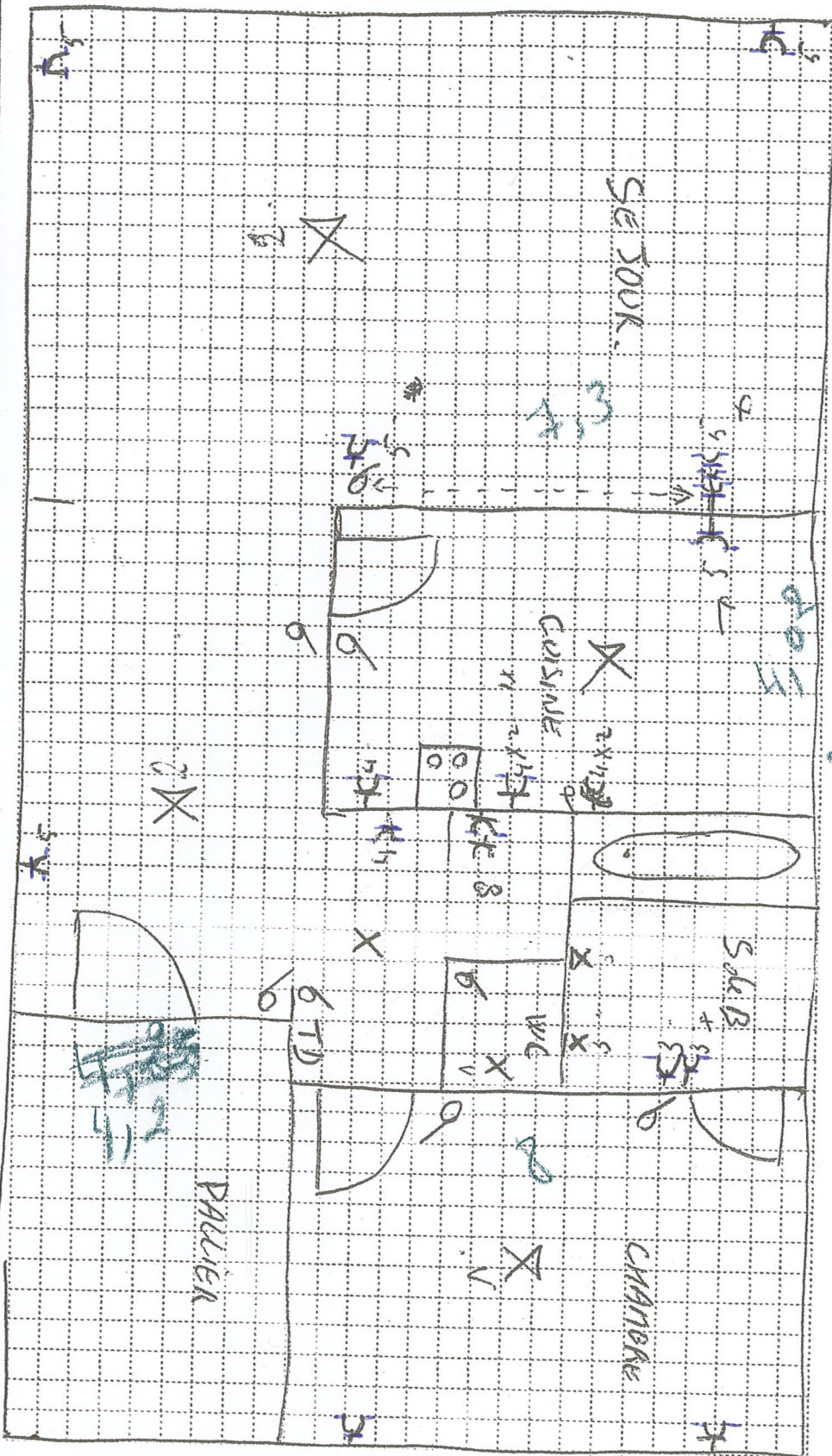

L'organisme de contrôle  
 AIB - Vincotte Belgium asbl

Agent visiteur : Nom : DELFAKIE n° : 3824  
 Date : 11/03/2010

Vincotte logo  
 Maxime JAMAGNE  
 Inspector Electricity  
 Signature : [Signature]

24/02/23

Le propriétaire

Nom :  
 Date : 11/03/2010  
 Signature : [Signature]

Le responsable de l'exécution du travail

Nom :  
 Date :  
 Signature : [Signature]

- Locaux :
1. ....
  2. ....
  3. ....
  4. ....
  5. ....
  6. ....
  7. ....
  8. ....
  9. ....
  10. ....
  11. ....
  12. ....
  13. ....
  14. ....
  15. ....