



## Elektrische installaties op laagspanning en op zeer lage spanning (Boek 1 - KB 8/09/2019) - Algemene Directie Energie

📍 Plaats van het onderzoek: CAPUTSTEENSTRAAT 66 2800 MECHELEN België

Bus: 0001

📌 Aard onderzoek: Periodieke inspectie (Boek 1 6.5)

📅 Datum van het bezoek  
12-11-2025

📅 Volgend controlebezoek:  
12-11-2050

👤 Agent-bezoeker  
Bilgin Aydemir

**BESLUIT : CONFORM**

### Identificatie van derden

Opdrachtgever	
Naam	Ariel Invest bv
Adres	MECHELSESTEENWEG 195, 2018 ANTWERPEN, België
Eigenaar, uitbater of beheerder	
Naam	Ziv Yossef
Adres	
Installateur	
Naam	Ariel Invest bv
BTW	0526932902

### Identificatie van de elektrische installatie

Adres	CAPUTSTEENSTRAAT 66 2800 MECHELEN België
Nr Teller	1LGZ0468558976
Netbeheerder naam	Fluvius
Gebouw	Appartement Gelijkvloers

#### Atlas Controle VZW

Erkend controleorganisme

Hoofdkantoor: Lambermontlaan 127 1030 Schaarbeek

Tel: +32 2 726 64 04 | Mail: office@atlascontrole.be

BTW BE0732536476 | RPR Brussel



## Wetgeving



AREI. Algemeen Reglement op de elektrische installaties.

Aard onderzoek:	Periodieke inspectie (Boek 1 6.5)
Datum van de uitvoering van de installatie	Na 01/06/2023 Voor 01/06/2020 en na 01/10/1981
Funderingen	vóór 81

## Identificatie van de elektrische installatie en gegevens verdeler

Netbeheerder naam	Fluvius
Nr Teller	1LGZ0468558976
EAN-code	541448860024136444
Meter/bord verbinding	XVB 4X10
Net spanning	2 x 230 V
Algemene bescherming	40 2P
Maximum beveiliging	40 2P
Aantal verdeelborden	1
Hoofd differentieelschakelaar	300mA - 40A - type A
Type van aardelektrode	Aardingspen
Waarde ( $\Omega$ )	22,3
Beschrijving van de elektrische installatie	Zie schema's



## Resultaten van de controle

Installatietester

MT-009/24331923

Schema's en situatieplannen	OK
Equipotentiale verbindingen	OK
DK Test van DSR	OK
$\Delta I_n$	OK
Controle van de staat	OK
Waarde ( $\Omega$ )	22,3
Isolatiemeting ( $M\Omega$ )	>1
Opgesteld materieel	OK
Beschermingsinrichtingen tegen directe aanraking	OK
Beschermingsinrichtingen tegen indirecte aanraking	OK
Beschermingsinrichtingen tegen overstroom	OK

## Schema's, plannen en documenten van de installatie

Schema's en situatieplannen	OK
-----------------------------	----



## Inbreuken

Nihil

## Opmerkingen



## Besluit van de controle

De elektrische installatie voldoet aan de voorschriften van het Boek 1 inzake de installaties op laagspanning en op zeer lage spanning.

Indien van toepassing, zijn door Atlas Contrôle afdoende maatregelen getroffen om te waarborgen dat de ingangsklemmen van het differentiële

het (de) éénregelige schema('s) en de positietekening(en) door Atlas Contrôle opnieuw zijn gecontroleerd.

De volgende inspectie moet uiterlijk op datum van controle + 25 jaar worden uitgevoerd.

De door Atlas Contrôle uitgevoerde inspectie had betrekking op de zichtbare delen van de installatie die normaal toegankelijk zijn.

Bezoekagent



**Bilgin Aydemir**  
02/726.64.04  
www.atlascontrole.be  
TVA : BE 0732.536.476  
663-INSP

## Plichten van de eigenaar, beheerder of huurder van de installatie

De verplichting om het verslag te bewaren in het dossier van de elektrische installatie.

De verplichting om alle wijzigingen aan de elektrische installatie op te nemen in het dossier.

De verplichting om de toezichhoudende ambtenaar van de Federale Overheidsdienst Energie onmiddellijk op de hoogte te brengen van elk ongeval met personen dat rechtstreeks of onrechtstreeks veroorzaakt wordt door de aanwezigheid van elektrische installaties.



## Bijlagen

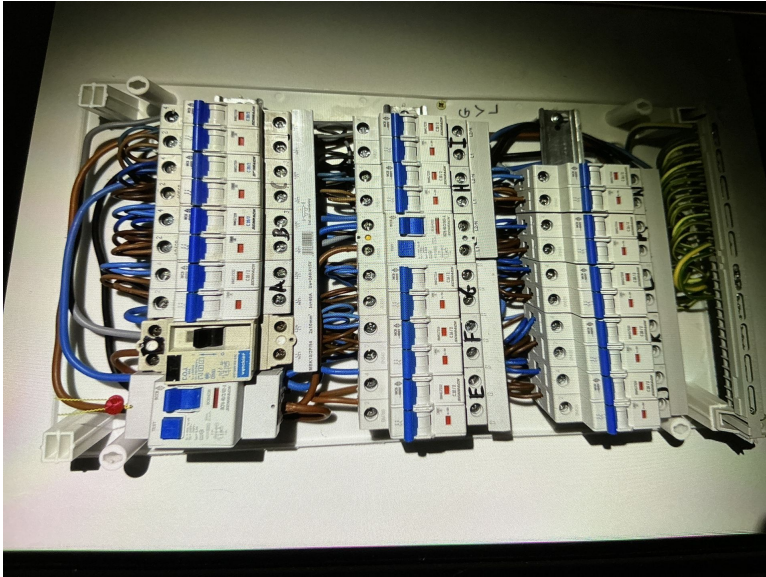

Bord 1