

FR160
2P-16A x 6B 3G2,5

FOUR
2P-16A x 6B 3G2,5

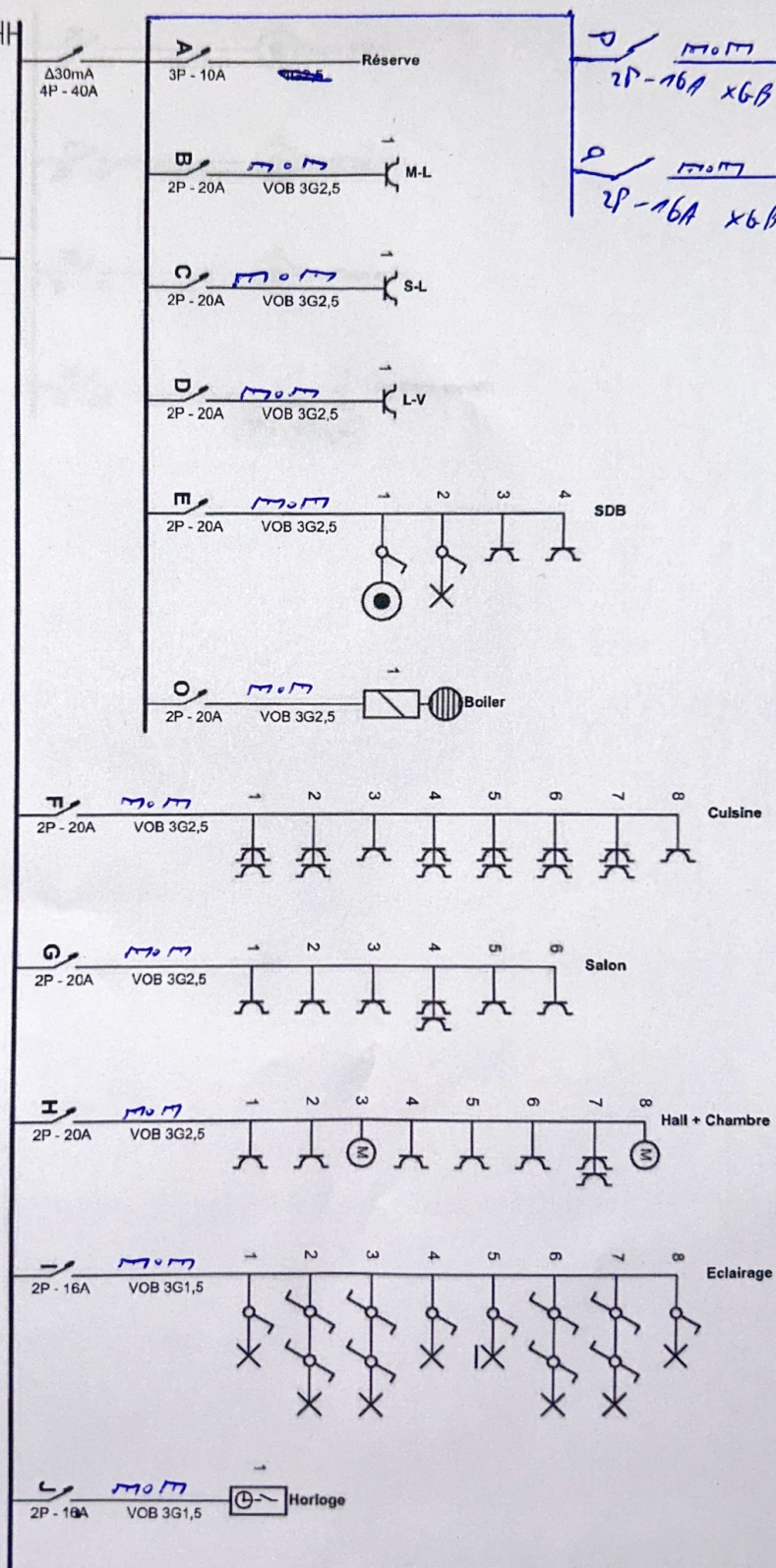

Organisme agréé
Belor

BELOS asbl / Rapport N°:
156220

Inspecteur :
Date de la visite : 27/11/2010
Signature

Tél. : GSM -
Fax : -
e-mail : -

Adresse de l'installation électrique
Geoffroy Des Ryckx

AV François Schreiner 69 / 76
1020 Laeken
Tel. : GSM : 0478689920
Fax : /
e-mail : /

Installateur
Elex Concept
Avenue des Citronniers 80 Boite 5
1020 Laeken
Tel. : GSM : 0478689920
Fax : /
e-mail : elex.concept@gmail.com
0558930379

[Signature]

p. 1/4
Schéma unifilaire
3 x 400V + N - 50Hz

Schema dessiné par:

[Signature]

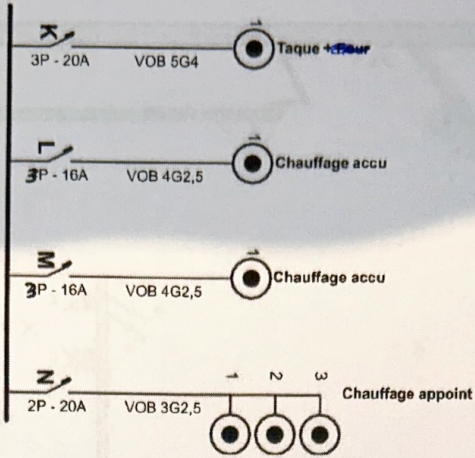

Organisme agréé
 Belor
BELOK asbl / Rapport N°:
 Inspecteur
 Date de la visite :
 Tél.: - GSM: -
 Fax: - Signature
 e-mail: -

Adresse de l'installation électrique
 Geoffrey De Rycke
 Tél.: / GSM: /
 Fax: /
 e-mail: /

Installateur
 Eltex Concept
 Avenue des Chroniers 80 Boite 5
 1020 Laeken
 Tél.: / GSM: 0478688920
 Fax: /
 e-mail: eltex.concept@gmail.com
 0556830379

p. 2/4
 Schema unifilaire
 3 x 400V + N - 50Hz

Schéma dessiné par:

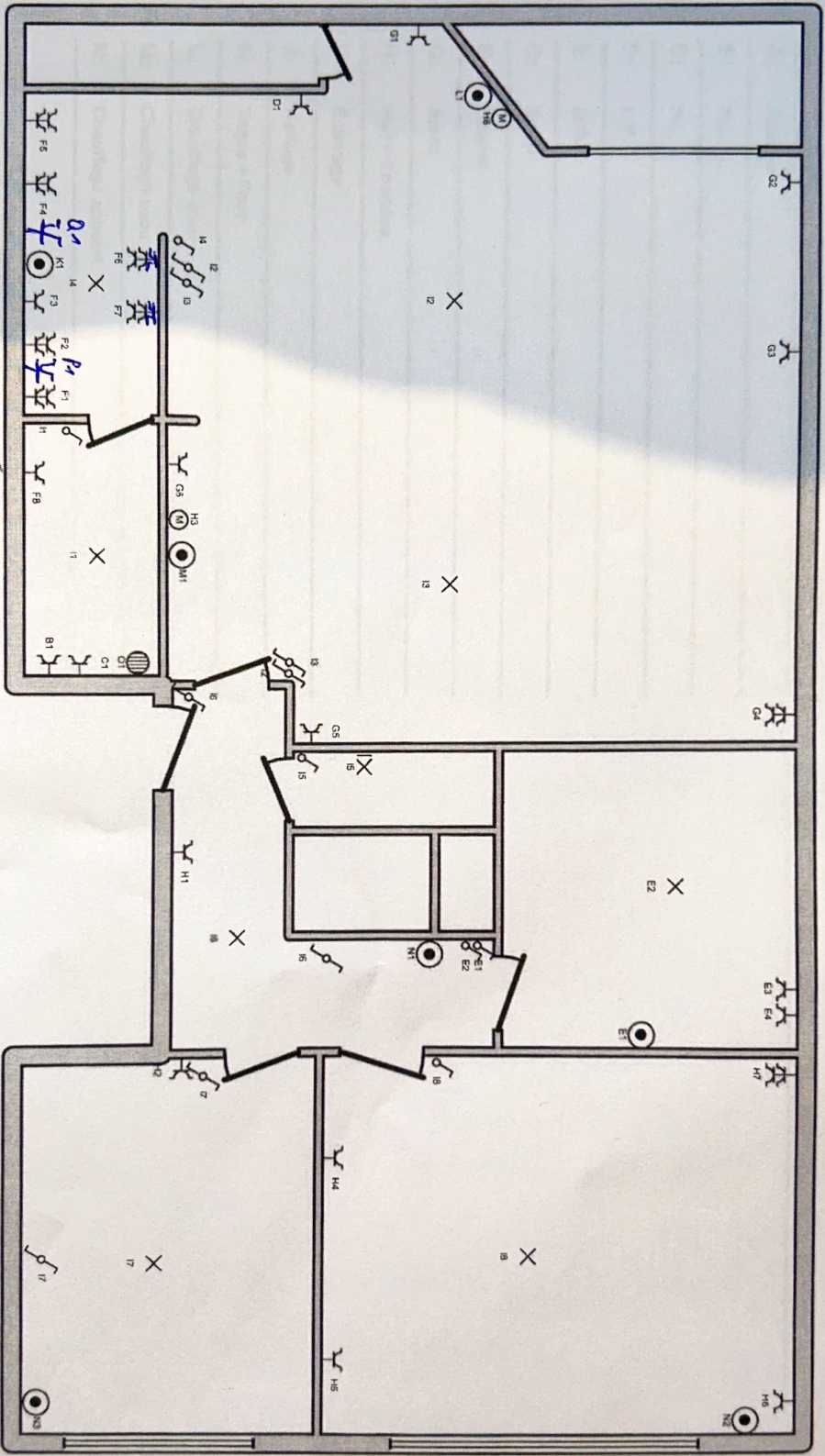

Organisme agréé
Belor

BELOR esbl / Rapport N°
Inspecteur :
Date de la visite
Signature

Adresse de l'installation électrique
Geoffroy De Rycke

Installateur
Elex Concept
Avenue des Citronniers 80 Boite 5
1020 Laeken
Tél.: / GSM: 0478689820
Fax: /
e-mail: elex.concept@gmail.com

P. 3/4
Schéma de position
3 x 400V + N - 50Hz

Schema dessiné par:

Tél.: / GSM: /
Fax: /
e-mail: /

Tél.: / GSM: /
Fax: /
e-mail: /