

Klantverantw.:
Opdrachtn.:
Klantnr.:
Cont.pers.:
Tel.: -
Fax: -
GSM: -
e-mail: diego@dpinformatics.be

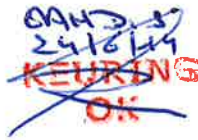

ProKo.: LS01
Verslagnr.: 4419056
Voorl. verslagnr.:
Datum: 19/06/2014

Klant / Opdrachtgever:
D.P. Informatics B.V.B.A.
Rommersheide I 13
2960 Brecht

Afdeling: ELE

VERSLAG VAN ONDERZOEK VAN EEN ELEKTRISCHE L.S. INSTALLATIE VOOR EEN DEFINITIEVE OF RESIDENTIELE AANSLUITING
(uitgevoerd onder BELAC accreditatie volgens interne procedure QPRO/ELE/001, §7.3)

ALGEMEENHEDEN

Toestel/Install. ID: Aard installatie:: meter verzwinging Type lokalen: woning
Plaats onderzoek: ROMMERSHEIDE I 13 BRECHT 2960
Aard onderzoek: gelijkvormigheidsonderzoek Volgens AREI Art.: 270 + 276
Datum onderzoek: 19/06/2014 Volgende binnen 300 maand of vóór 19/06/2039 Onderzoeker: DOMS RONNY
Eigendom van: SELS, ROMMERSHEIDE I 13, 2960 BRECHT
Installateur: HORENO BVBA, VAN ASSCHESTRAAT 67, 2160 WOMMELGEM
B.T.W.: 0829466301 ID-kaart: - Uitgereikt te: - Datum: -

BESCHRIJVING

EAN nr.: - Teller nr.: Kies een item. Stand I: Kies een item. Stand II -
Aansluiting: ondergronds Wachtbuis: geplaatst Isolatieplaat: niet aanwezig
Dienstspanning: 3x400V+N Max. beveiliging: 40A Hoofdbeveiliging: Kies een item. Schak.: aut.maatsch.
Meter-bordverbinding: kabeltype: XVB aantal geleiders: 4 doorsnede: 10 mm²
Voedingsbekabeling: kabeltype: EXVB aantal geleiders: 4 doorsnede: 10 mm²
Aardelektrode: type: pennen sectie: 16 mm² spreidingswaarde: 20,7 Ohm
Diff. schak.: algemene: 4p 40A/300mA is verzegeld met loodje: nvt bijkomende dif.: 4p 40A/30mA
Werking testknop: nvt Controle foutlus: nvt Algemene isolatieweerstand: 4,9 MOhm
Installatie uitgevoerd overeenkomstig schema's: in orde Staat van het vast elektrisch materieel: in orde
Bescherming tegen elektrische schokken: rechtstreekse aanraking: in orde onrechtstreekse aanraking: in orde
Continuïteit PE- en equipotentiaal verbinding: in orde Vast opgesteld en verplaatsbaar materieel: in orde
Beschrijving installatie - toestellen: zie schema in bijlage één draadschema en situatieschema werd voor gezien getekend
Nog niet geplaatst: keuken badkamer C.V. gasmeter watermeter hoofd - bijkomende - equipotentiaal verbinding
Aantal borden: 1 Aantal eindstroombanen: 20

1/ 300ma (A t/m T)

2/ 30ma (K, L, M, N, O, P, Q, R, S, T)

VASTSTELLINGEN - Nota (N) - Opmerking (O) - Inbreuk (I) - de nummers verwijzen naar de standaard inbreuken

I GEEN
N Voedingskabel is ter plaatse aanwezig, kan enkel geplaatst worden bij aanpassing meter.

BESLUIT

De installatie is conform aan het AREI. De installatie mag in dienst gesteld worden/blijven.
De installatie dient opnieuw gecontroleerd uiterlijk op hoger vermelde datum, zoals voorzien door art. 271 van het AREI, alsook voor de ingebruikname van elke belangrijke wijziging of beduidende uitbreiding, uitgevoerd voor deze datum.
Voor de Technisch Directeur,

De Agent-onderzoeker

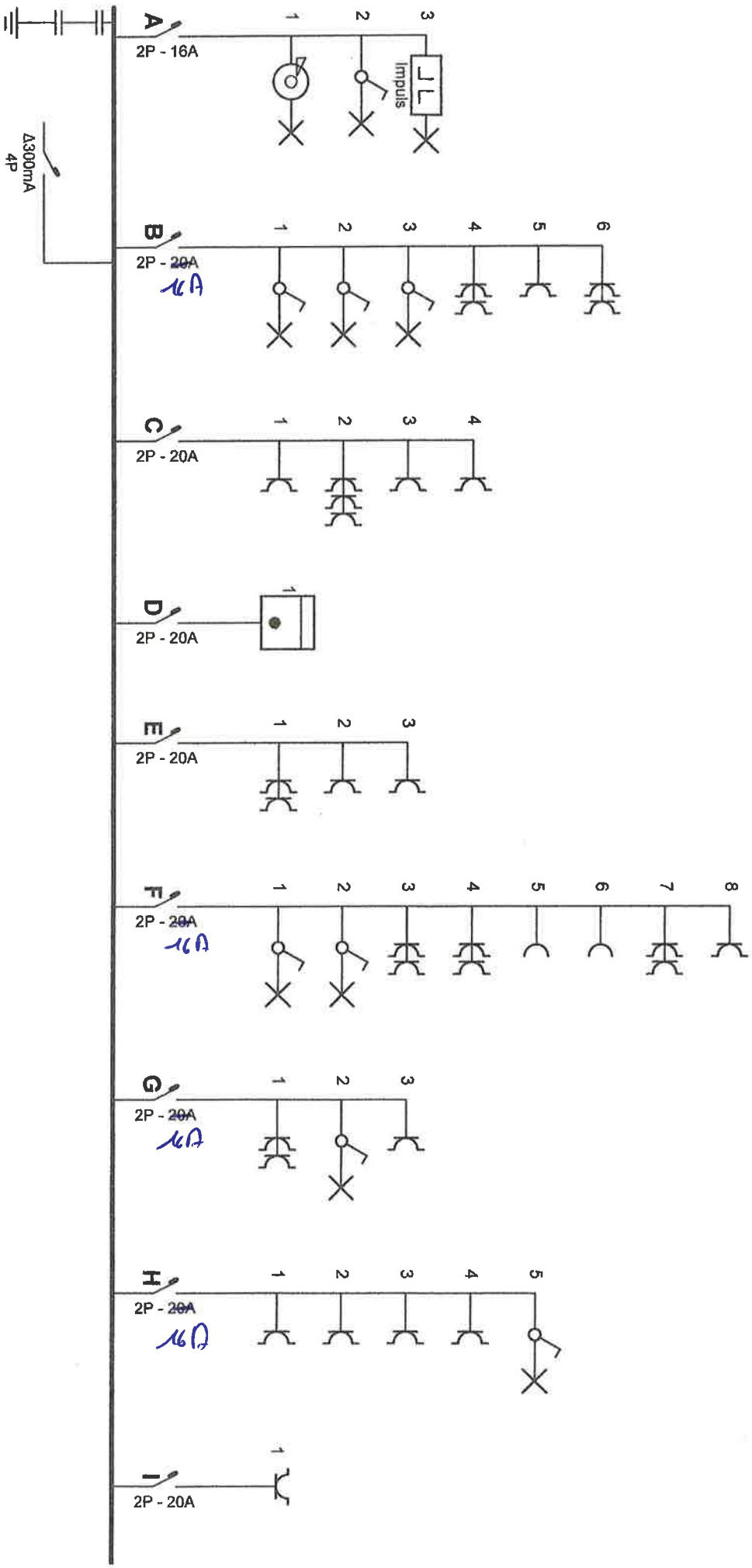

Plaats van de elektrische installatie

Diego Polak
 Rommersheide 1 13
 2960 Brecht

Installateur

Horeno B.V.B.A.
 Van Asschestraat 67
 2160 Wortmeigem
 GSM: 0478 55 79 14
 e-mail: info@horeno.be
 BTW BE 0829.466.301



p-1/4
Eendrada-schema

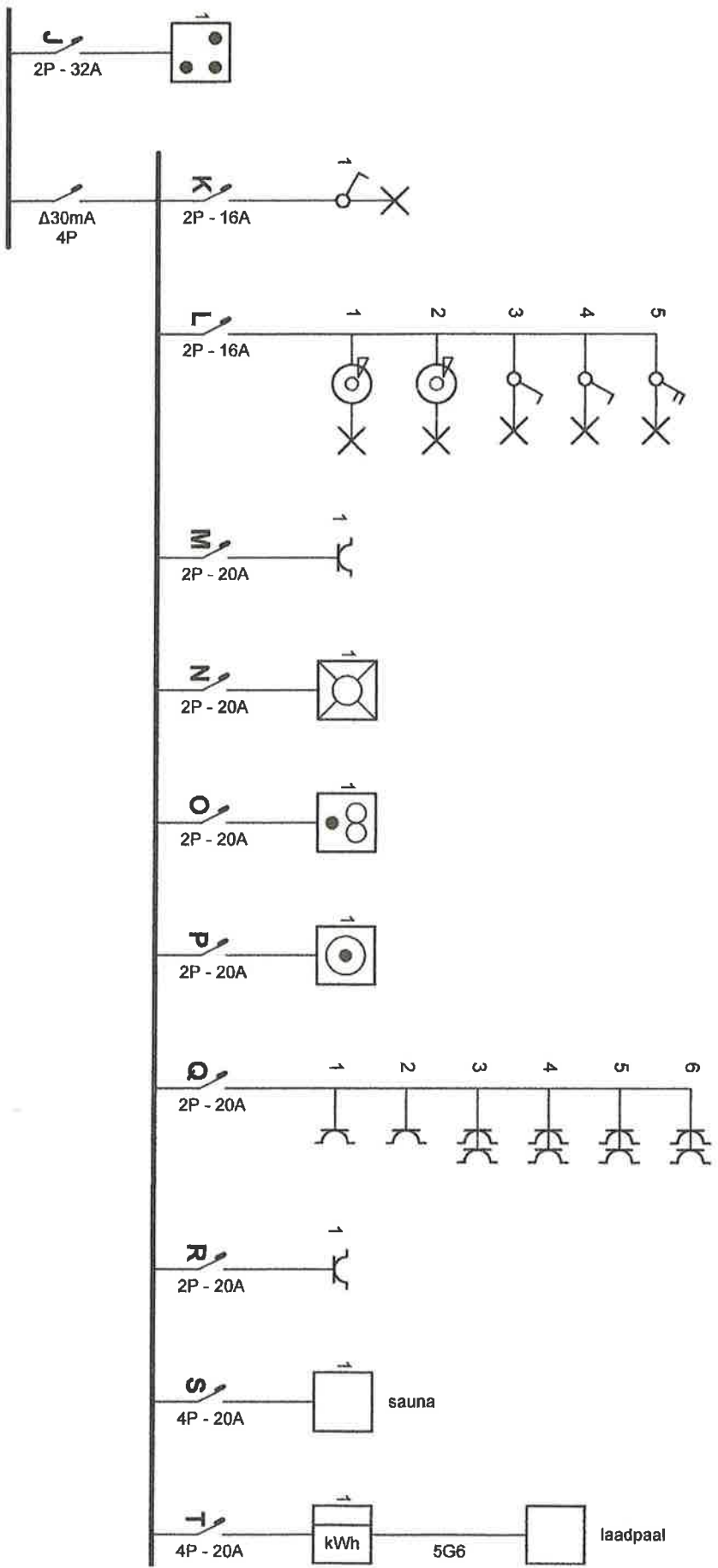

Plaats van de elektrische installatie

Diego Polak
 Rommersheide 1 13
 2960 Brecht

Installateur

Horeno B.V.B.A.
 Van Asschestraat 67
 2160 Wormelgem
 GSM: 0478 55 79 14
 e-mail: info@horeno.be
 BTW BE 0829.466.301



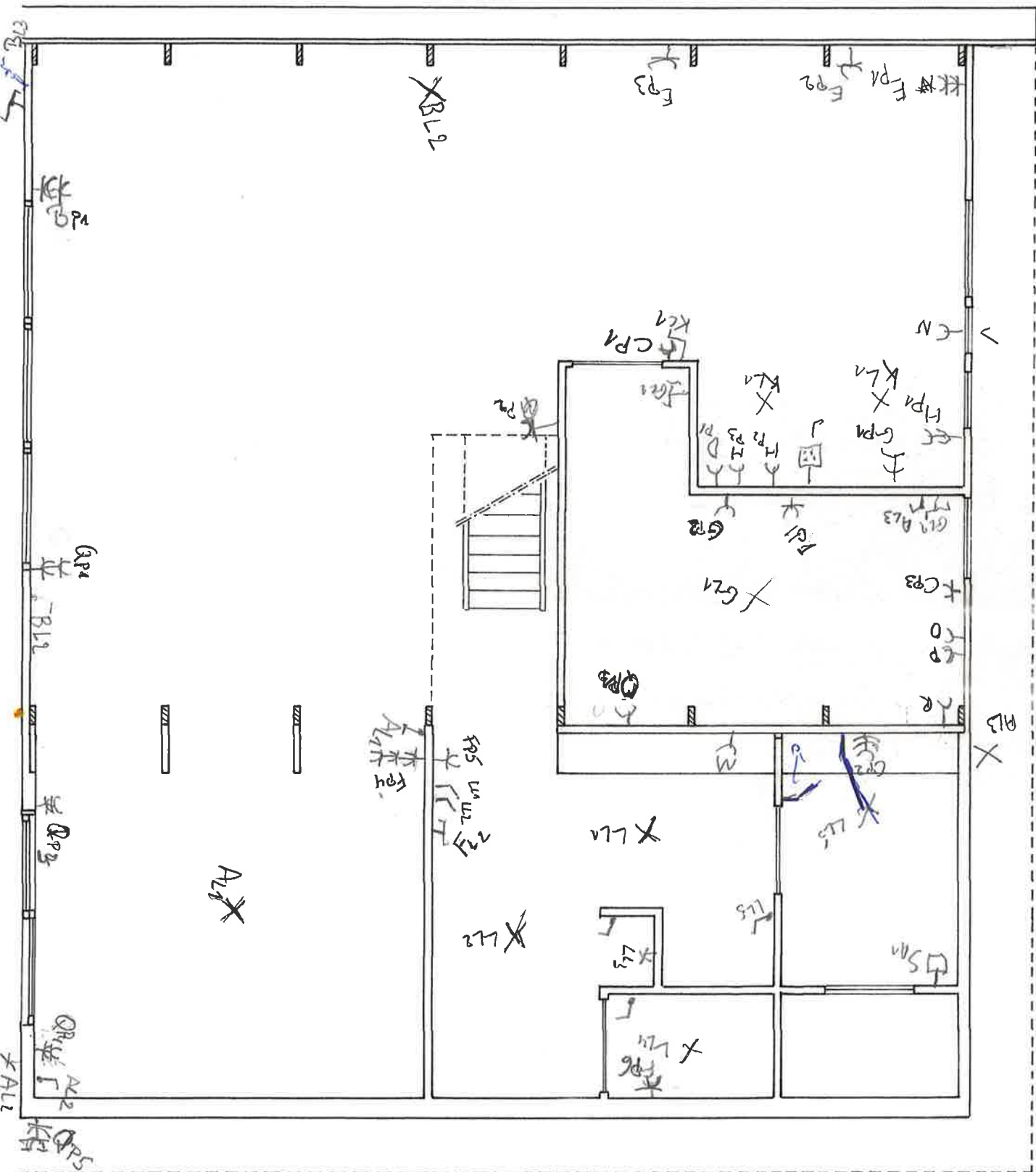

Handwritten text or signature at the bottom of the page.

Boston

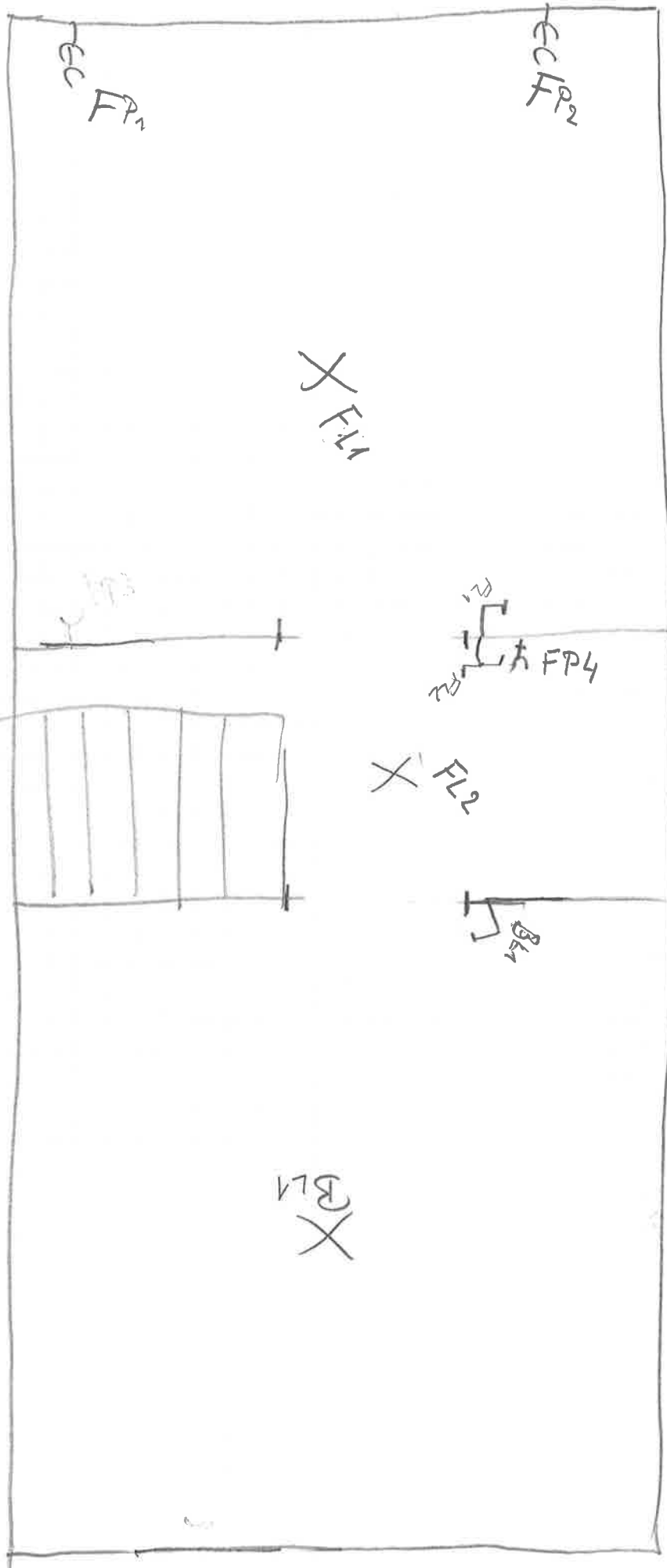

Tuinhuis 1 (oud)

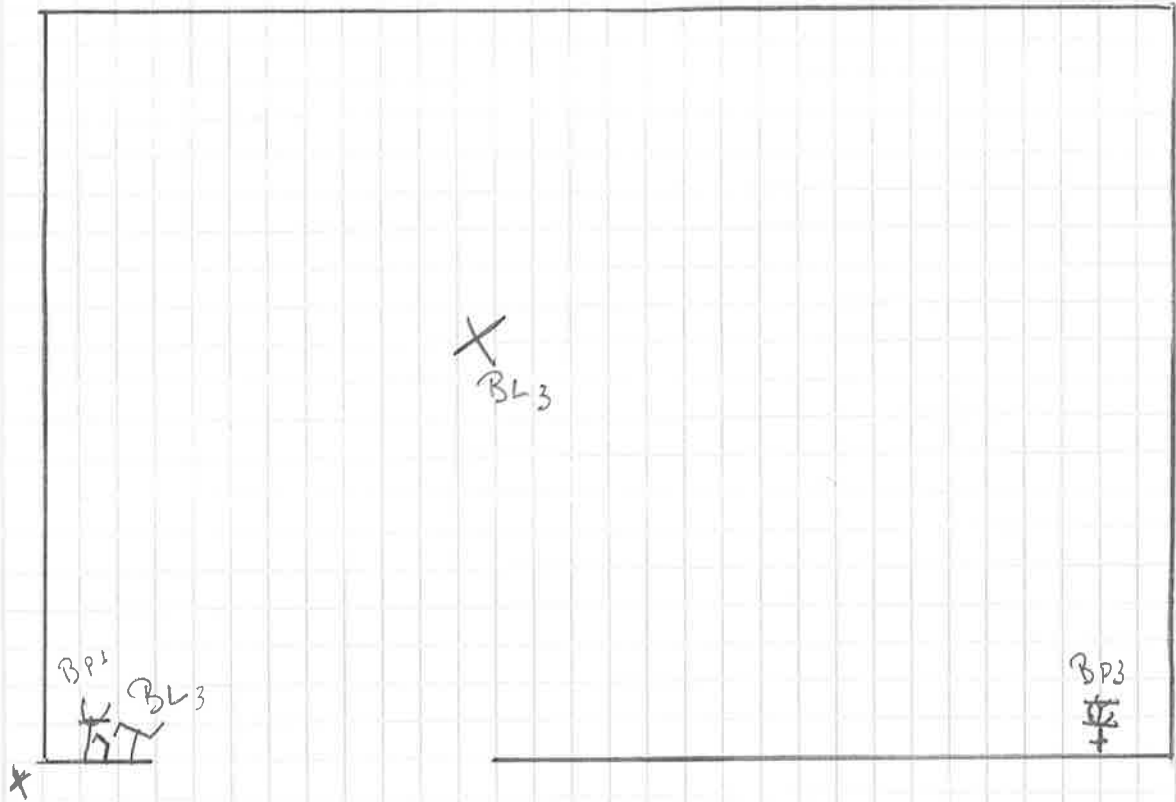

Tuinhuis 2 (nieuw)

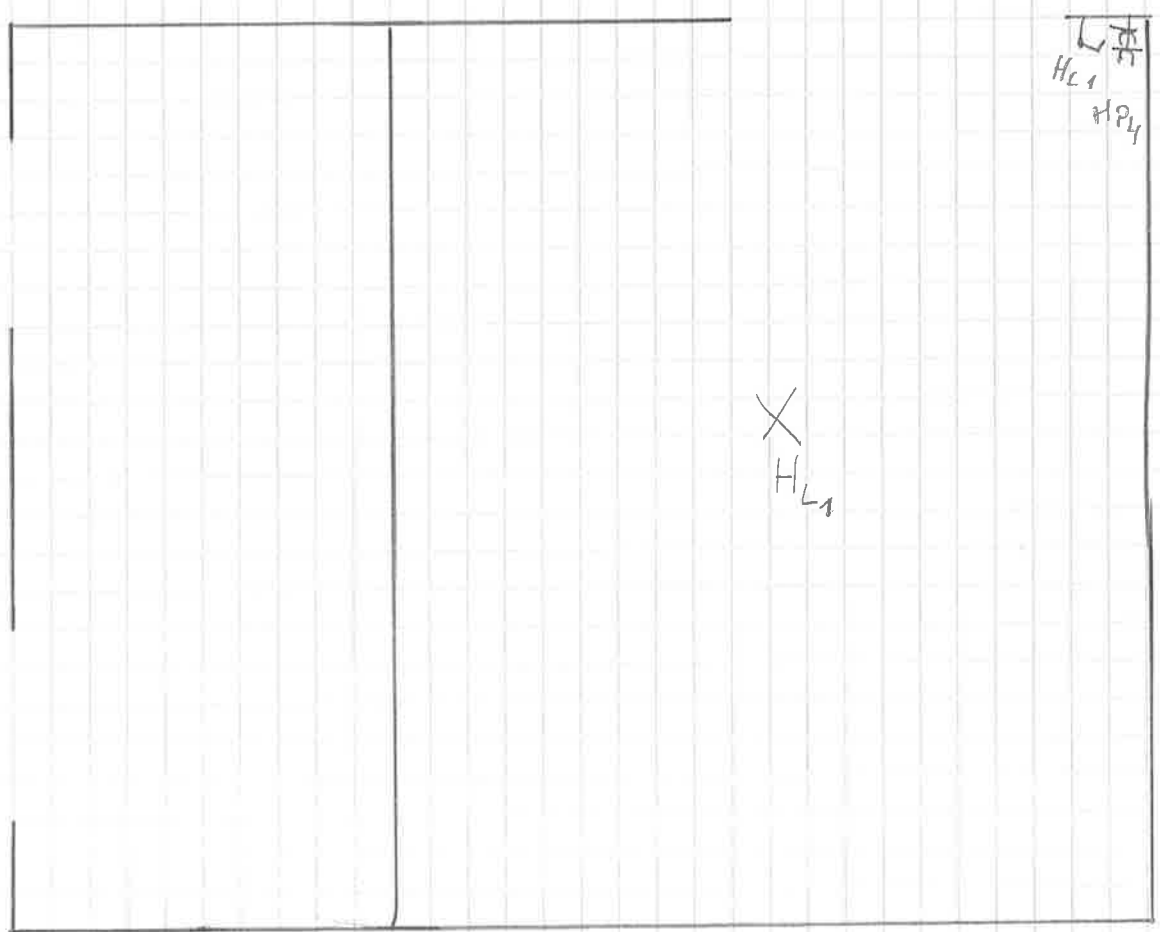

Overzicht elektrische installatie

kamer	omschrijving	lichtpunt		A	B	C	D	E	F	G	H	I	J	K	L	M	N	O	P	Q	R	S	T
				2P 16A	2P 20A	2P 20A	2P 20A	2P 20A	2P 20A	2P 20A	2P 20A	2P 20A	2P 20A	2P 20A	2P 32A	2P 16A	2P 16A	2P 20A	2P 20A	2P 20A	2P 20A	2P 20A	2P 20A
slaapkamer	links naast bed	lichtpunt			L1				L1														
	rechts naast bed	stopcontact zonder aarding	2						P1														
hal boven		lichtpunt							L2														
		stopcontact met aarding	1						P3														
keuken	schuine kant	stopcontact met aarding	2																				
		stopcontact met aarding	1						P1														
		stopcontact met aarding	1						P2														
	vaatwasser voorgevel dampkap koelkast Oven	stopcontact met aarding	2															P1					
		stopcontact met aarding	1																				
		stopcontact met aarding	1									P1											
	kookplaat kant kookplaat naast inkomdeur	lichtpunt					A1								L1								
stopcontact met aarding		2								P1													
studeerkamer	rechts (naast Fujitsu)	lichtpunt																					
	links (naast kast)	stopcontact met aarding	2		L2																		
	TV	stopcontact met aarding	1		P1																	P1	
bureau	naast bureel	lichtpunt																					
	naast Fujitsu	stopcontact met aarding	3		L1																		
	kast	stopcontact met aarding	2						P4													P3	
	Kast – buitenlicht	stopcontact met aarding	2																			P4	
hal beneden	spotjes	lichtpunt																					
	spotjes	lichtpunt													L1								
	handenwasser	lichtpunt													L2								
WC		lichtpunt													L3								
		stopcontact met aarding	1																				
badkamer		lichtpunt													L4								
	lavabokast	stopcontact met aarding	3																				
	stoomdouche Sauna	stopcontact met aarding	1			P2									L5							A1	
berging	naast inkom	lichtpunt									L1												
	naast meterkast	stopcontact met aarding	1																				
	in meterkast	stopcontact met aarding	1				P3				P2												
	droogkast	stopcontact met aarding	1										P1										
	wasmachine	stopcontact met aarding	1																P1				
	Diepvries – microgolf	stopcontact met aarding	1																	P1			
	Nilan	stopcontact met aarding	2																		P5	P1	
inhuiskamer 1	naast inkom	lichtpunt																					
	hoek boven	stopcontact met aarding	1																				
		stopcontact met aarding	2																				
inhuiskamer 2	naast inkom	lichtpunt																					
		stopcontact met aarding	2																				
berging		stopcontact met aarding	2																				
		stopcontact met aarding	2																				
voorgevel	Oplaadpunt	lichtpunt																					
					L3																	A1	