



House Check VZW - Erkend keuringsorganisme
Marktplein 1/3, 1740 Ternat
Tel: 02 582 62 32
Email: info@housecheck.be
BTW BE0681.840.318



710 - INSP
ISO/IEC 17020
Origineel verslag

Gelijkvormigheidscontrole - ingebruikname [Hfst. 6.4]

Conform

Inspecteur: Kevin De Ryck

Verslagnummer:
31/09022026/55605/63996/2

Dit attest vervangt:
31/09022026/55605/63996/1

Algemeen

Inspectie adres: Kruisstraat 12, 9470
Denderleeuw (België)

Type: Gelijkvormigheidscontrole -
ingebruikname [Hfst. 6.4], Controlebezoek -
Periodiek [Hfst 6.5]

Datum van de keuring: 09/02/2026

Eigenaar: Hans De Vos

Type lokalen: Huis



Afwijking: Huishoudelijke installatie oud AREI
[Afd 8.2.2], Oude huishoudelijke installatie [Afd
8.2.1]

Elektrische installatie

Netbeheer: Fluvius Midden-Vlaanderen

Nominale spanning: 3x400V + N - AC

Type netsysteem: TT

Nominale stroom aansluitbeveiliging: 20A

Voedingskabel hoofdbord: VOB 4 x 10 mm²

Type aarding: Aarding niet aanwezig/
vastgesteld

Staat van vast of vast opgesteld elektrisch materieel: Ok

Continuïteit van de beschermingsgeleiders van de contactdozen: Ok

Continuïteit van de vaste, vast opgestelde of verplaatsbare toestellen met vaste standplaats staat van vast of vast opgesteld van de klasse I: Ok

Controle van de vaste, vast opgestelde of verplaatsbaren toestellen met verplaatsbare toestellen met vaste standplaats van de klasse I: Ok

EAN: 541448820063475331

Teller nr: 1SAG3100743396

Dagindex: 2601

Nachtindex: 2357

Aardingsweerstand: 6,73 ohm(mli)

Minimale isolatieweerstand: 2,16 MΩ

Aantal borden: 3

Aantal kringen: 11+1+4

Rechtstreekse aanraking: Ok

Onrechtstreekse aanraking: Ok

Controle van de foutlussen: Ok

Besluit

- De elektrische installatie voldoet aan de voorschriften van boek 1 van het KB 08/09/2019 inzake de installaties op laagspanning en zeer lage spanning. Het volgende controlebezoek moet worden uitgevoerd binnen de door dit boek voorgeschreven termijn van 25 jaar. - 09/02/2051
- Het eendraadschema en situatieplan werden door het erkend organisme voor gezien getekend.

Handtekening klant

Handtekening inspecteur



House Check VZW - Erkend keuringsorganisme
 Marktplein 1/3, 1740 Ternat
 Tel: 02 582 62 32
 Email: info@housecheck.be
 BTW BE0681.840.318



710 - INSP
 ISO/IEC 17020
 Origineel verslag

Beveiligingen

| Type | Aantal | Nominale stroom (A) | Aantal polen | Curve | Sectie(mm2) | Controle |
|----------|--------|---------------------|--------------|-------|-------------|----------|
| Automaat | 1 | 16 | 2 | C | 1.5 | Ok |
| Automaat | 1 | 16 | 4 | C | 2.5 | Ok |
| Automaat | 4 | 16 | 2 | C | 2.5 | Ok |
| Automaat | 3 | 20 | 2 | C | 2.5 | Ok |
| Automaat | 1 | 25 | 4 | C | 4 | Ok |
| Automaat | 1 | 32 | 4 | C | 6 | Ok |
| Automaat | 1 | 6 | 2 | C | 1.5 | Ok |
| Automaat | 4 | 16 | 2 | C | 2.5 | Ok |

Differentieelstroombeschermingsinrichting

| | | | |
|---------------------|----------------|----------------|----------------|
| mA | 300 | 30 | 30 |
| Nominale stroom (A) | 40 | 40 | 40 |
| I2t | 3000A-22,5kA2s | 3000A-22,5kA2s | 3000A-22,5kA2s |
| Type | a | a | a |
| Beveiligde kringen | Alg | 7 | 8 |
| Controle | Ok | Ok | Ok |

Opmerkingen

- Het controlebezoek heeft ook als doel het dossier van de elektrische installatie opnieuw te vervolledigen.
- De eigenaar, beheerder of uitbater is verplicht om de periodieke controles van de elektrische installatie te laten uitvoeren.
- Deel 8 van het Arei is niet van toepassing
- De controleverslagen die aanwezig zijn, moeten in het dossier van de elektrische installatie aanwezig zijn.
- De woning is bemeubeld. Het kan zijn dat niet alle onderdelen gecontroleerd zijn.
- Bij een vernieuwing van de elektrische installatie, zullen de afwijkingen niet meer van toepassing zijn.
- Keuring gebaseerd op verkregen info van eigenaar/verantwoordelijk installatie.
- Het verdeelbord is onderworpen aan een indienstelling 6.4 zonder uitzonderingen. De rest van de installatie is bestaande en maakt deel uit van een controlebezoek 6.5 met uitzonderingen 8.2.2 En 8.2.1
- Plannen werden afzonderlijk getekend en bezorgd aan de klant.

Raadgeving

Het verslag van het controlebezoek herinnert aan de volgende verplichtingen

De verplichting het verslag van het controlebezoek te bewaren in het dossier van de elektrische installatie.
 In het dossier elke wijziging aan de elektrische installatie te vermelden.

De met het toezicht belaste ambtenaar van de Federale Overheidsdienst die Energie onder zijn bevoegdheid heeft onmiddellijk in te lichten over elk ongeluk aan personen overkomen en rechtstreeks of onrechtstreeks te wijten aan de aanwezigheid van elektriciteit.

Wanneer er inbreuken zijn vastgesteld tijdens het controlebezoek, een nieuw controlebezoek te doen verrichten door hetzelfde erkend organisme om na te gaan of na afloop van de termijn van één jaar de inbreuken verdwenen zijn. Indien tijdens dat tweede bezoek wordt vastgesteld dat er nog inbreuken overblijven, moet het erkend organisme een kopie van het verslag van het controlebezoek sturen naar de Algemene Directie Energie die belast is met het hoog toezicht op de huishoudelijke elektrische installaties.



House Check VZW - Erkend keuringsorganisme
Marktplein 1/3, 1740 Ternat
Tel: 02 582 62 32
Email: info@housecheck.be
BTW BE0681.840.318



710 - INSP
ISO/IEC 17020
Origineel verslag

Elektrisch bord

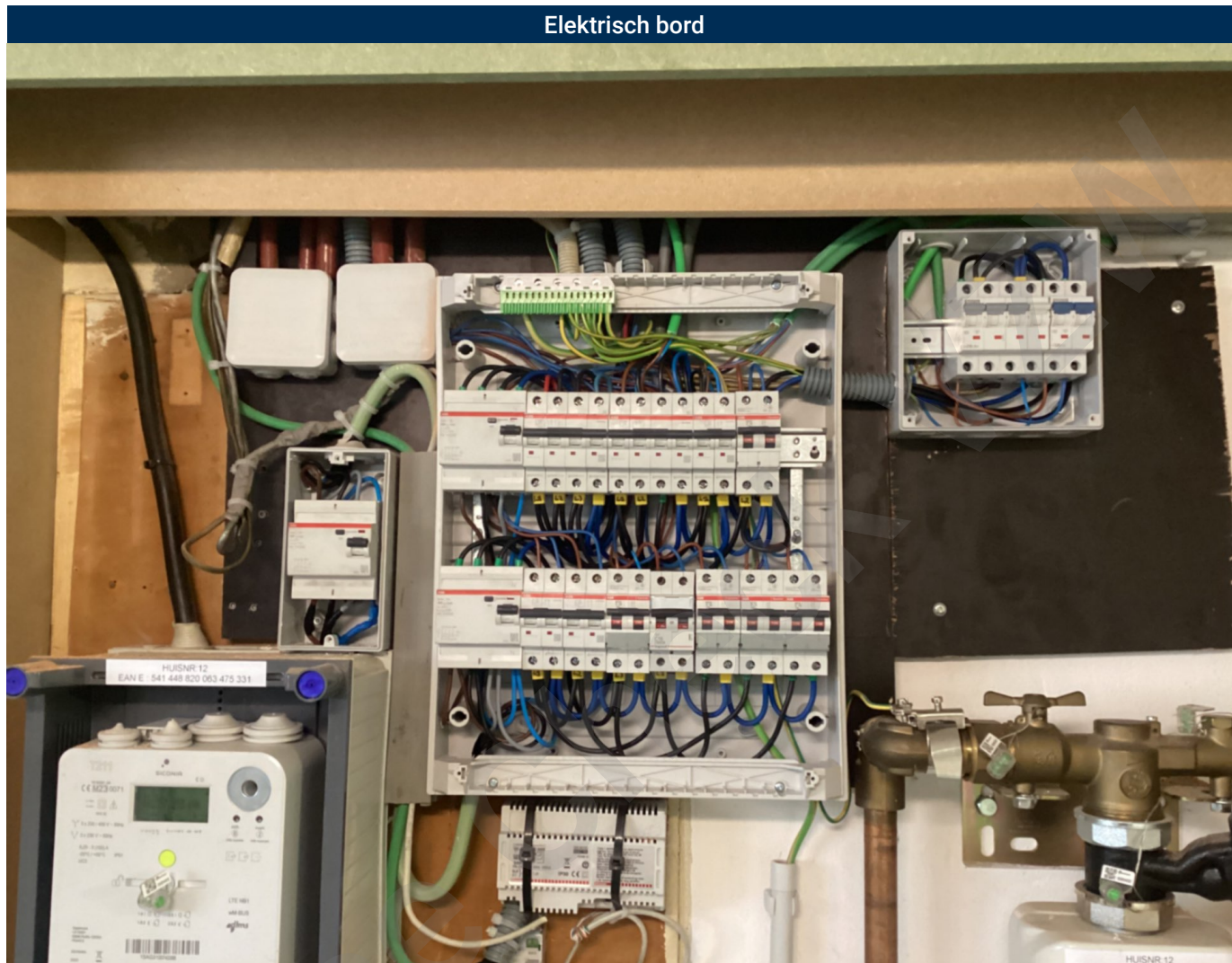



House Check VZW - Erkend keuringsorganisme
Marktplein 1/3, 1740 Ternat
Tel: 02 582 62 32
Email: info@housecheck.be
BTW BE0681.840.318



710 - INSP
ISO/IEC 17020
Origineel verslag

Metingen





House Check VZW - Erkend keuringsorganisme
Marktplein 1/3, 1740 Ternat
Tel: 02 582 62 32
Email: info@housecheck.be
BTW BE0681.840.318



710 - INSP
ISO/IEC 17020
Origineel verslag

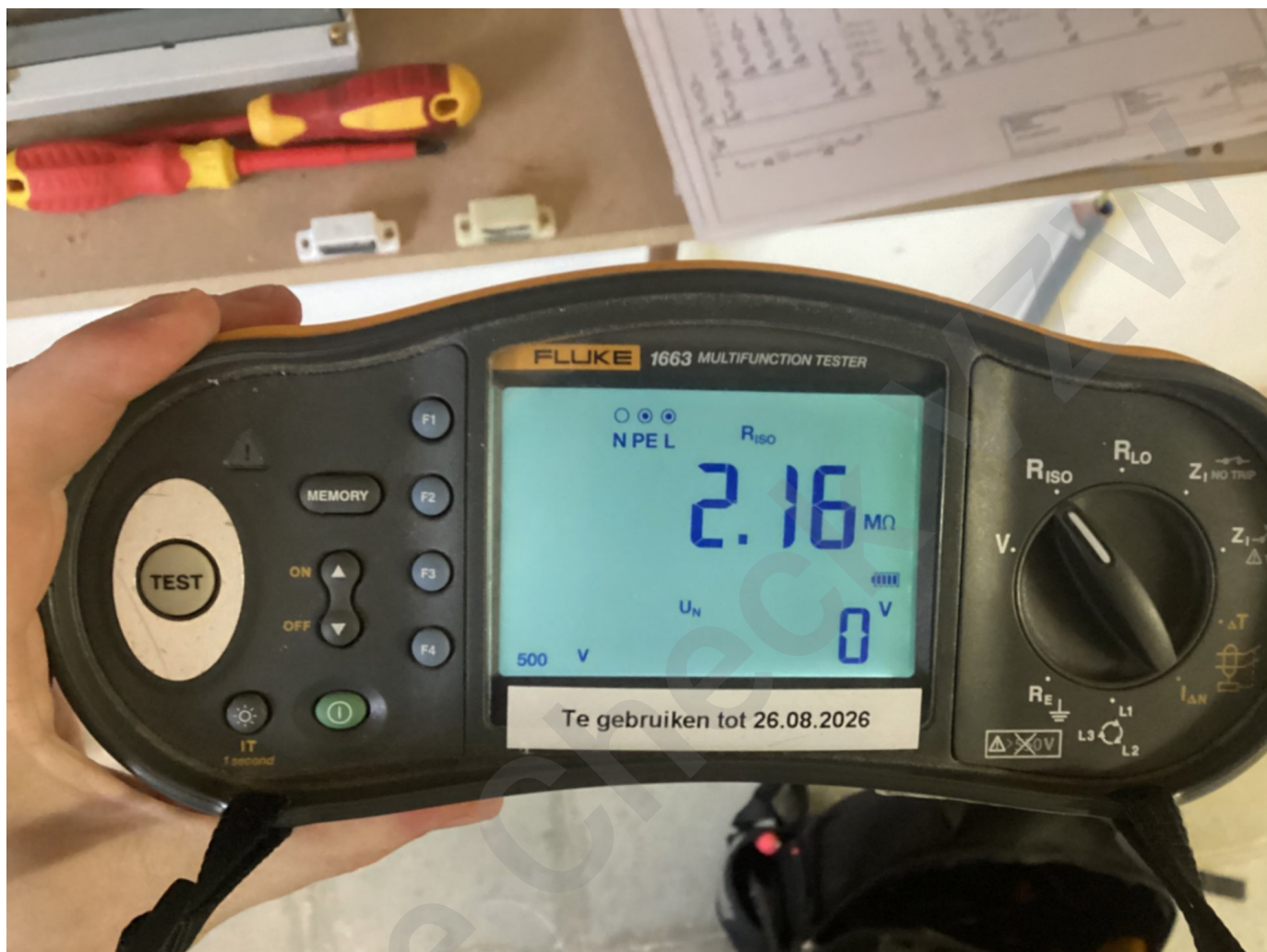



House Check VZW - Erkend keuringsorganisme
Marktplein 1/3, 1740 Ternat
Tel: 02 582 62 32
Email: info@housecheck.be
BTW BE0681.840.318



710 - INSP
ISO/IEC 17020
Origineel verslag

Andere





House Check VZW - Erkend keuringsorganisme
Marktplein 1/3, 1740 Ternat
Tel: 02 582 62 32
Email: info@housecheck.be
BTW BE0681.840.318



710 - INSP
ISO/IEC 17020
Origineel verslag

