

Circuit coffret aywaille

	Général 300ma 63A	
1	Salon Prise	
2	Salle a manger+salon éclairage	
3	Cuisine	
4	Hall d'entrée + étage	
5	Bureau(garage)	
6	Micro-onde	
<hr/>		
7	Four	
8	Hotte	
9	Ecl.Garage+Ecl.Bureau+Ecl.chaudière	
10	Chambre 1	
11	Chambre 2	
12	Chambre 3	
13	Chambre 4	
14	Taque Vitro	32A
15	Chalet	25A
16	Prise Volet garage+prise coffret	
17	Alarme	
18	Différentiel 30ma 40A	
19	SDB Ch1+SDB ch2	
20	SDB étage	
21	Buanderie+SDB garage	
22	Barrière Avant	
23	Machine	
24	Sechoir	
25	Frigo	
26	Lave-vaisselle	
27	Renson	20A
28	Chaudière	20A
29	Ecl. Ext arrière	10A
30	Jacuzi	20A
31	Eau Détartreur+Hydrophore	16A
32	Transfo(Parlophonie)	2A
33	Ecl. Ext avant	
34	Minuterie	



ELECTRO-TEST Assl
Lolo Antonio
Tel: 04135 04 57
MOR: 01/09/2012

17/09/2012

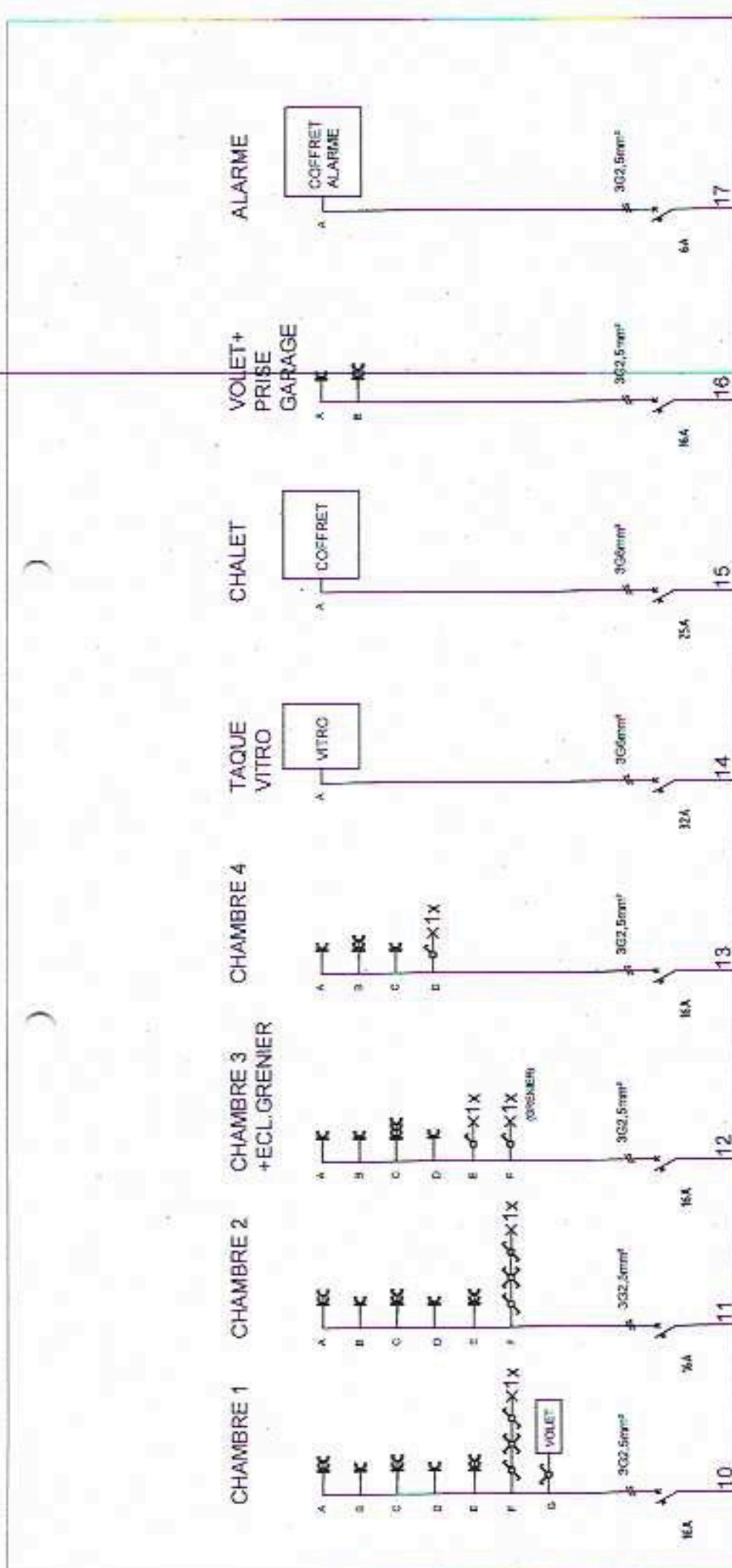

ET
ELECTRO-TEST NSBL
 10123100130
 Tel: 06 33 08 57
 440001219 04 06

MAISON
 RUE CHIFGOTTE 2
 4920 SOUGNE-REMOUCHAMPS (AYWAILLE)

SCHEMA UNIFILAIRE 2/5

SDB
CHAMBRE 1
ET
CHAMBRE 2

SDB ETAGE

BUANDERIE+
SDB
GARAGE

BARRIERE
AVANT

MACHINE A
LAVER

SECHOIR

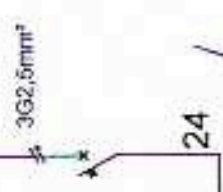
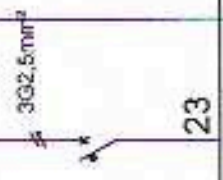
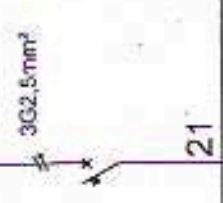
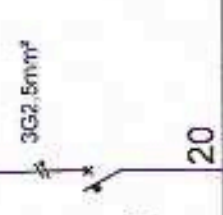
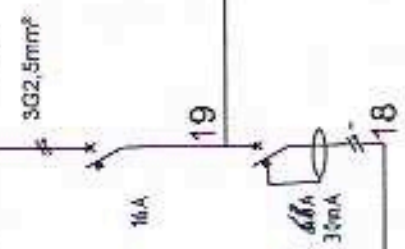
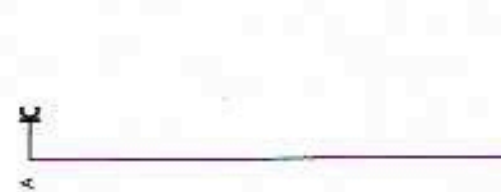
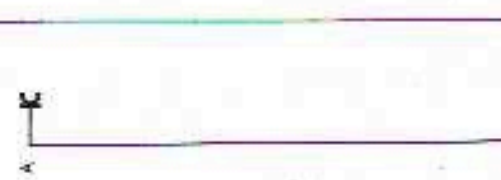
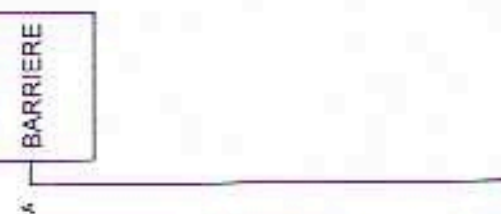
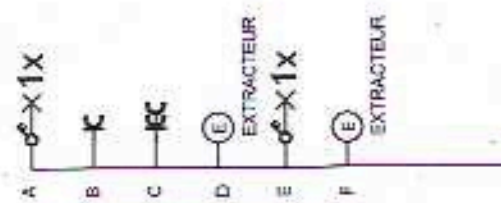
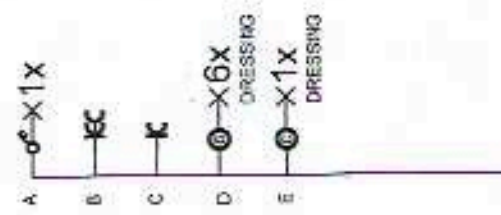
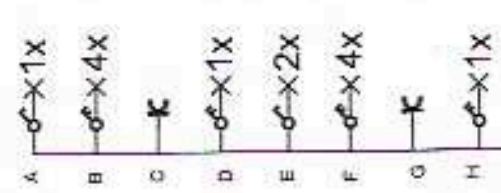

MAISON
RUE CHIFGOTTE 2
4920 SOUGNE-REMOUCHAMPS (AYWAILLE)

SCHEMA UNIFILAIRE 3/5

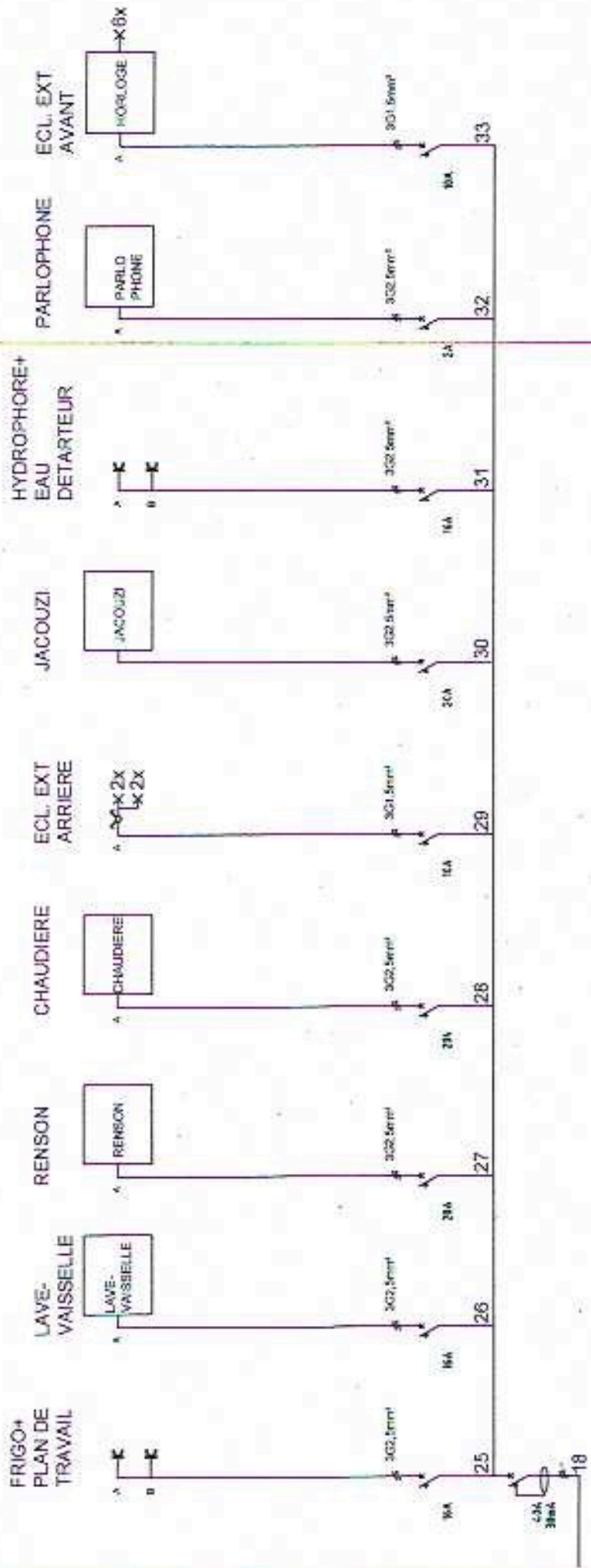

ET ELECTRO-TEST 95.01
 Lucio PROSPER
 Tel. 01 31 63 11 00
 148 rue de la République

MAISON
 RUE CHIFGOTTE 2
 4920 SOUGNE-REMOUCHAMPS (AYWAILLE)

SCHEMA UNIFILAIRE 4/5

CHALET
CIRCUIT 1

CHALET
CIRCUIT 2

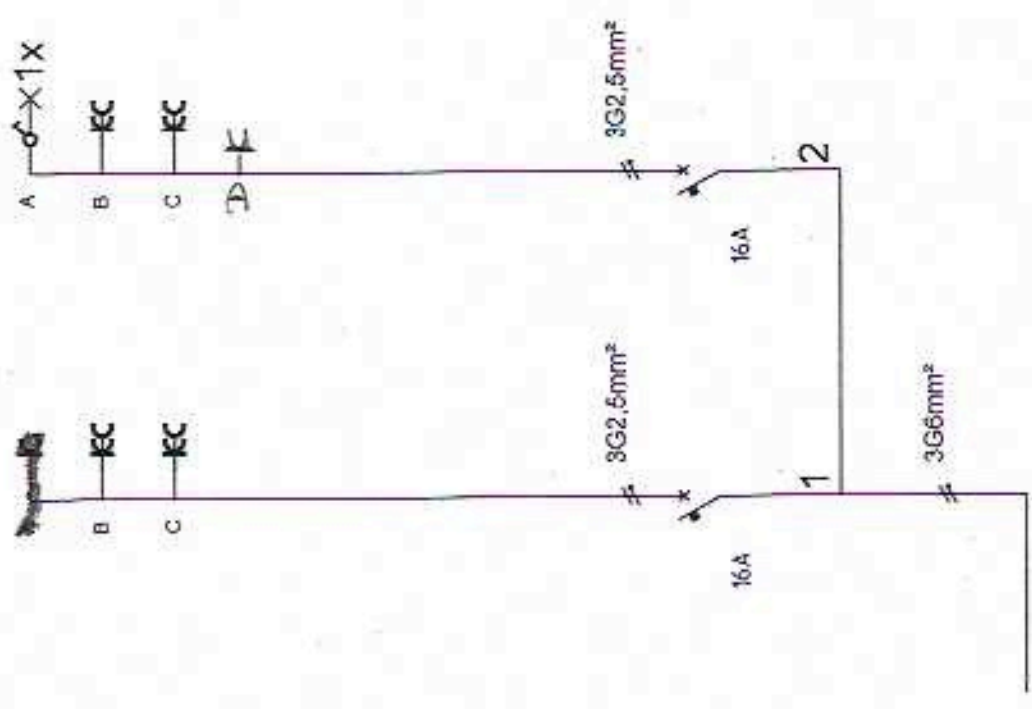

E.T.
ELECTRO-TEST
Lolo P. P. P.
Tel: 05 43 51 10 57
Mob: 05 43 51 10 00

MAISON
RUE CHIFGOTTE 2
4920 SOUGNE-REMOUCHAMPS (AYWAILLE)

SCHEMA UNIFILAIRE 5/5

Jacuzzi

A30

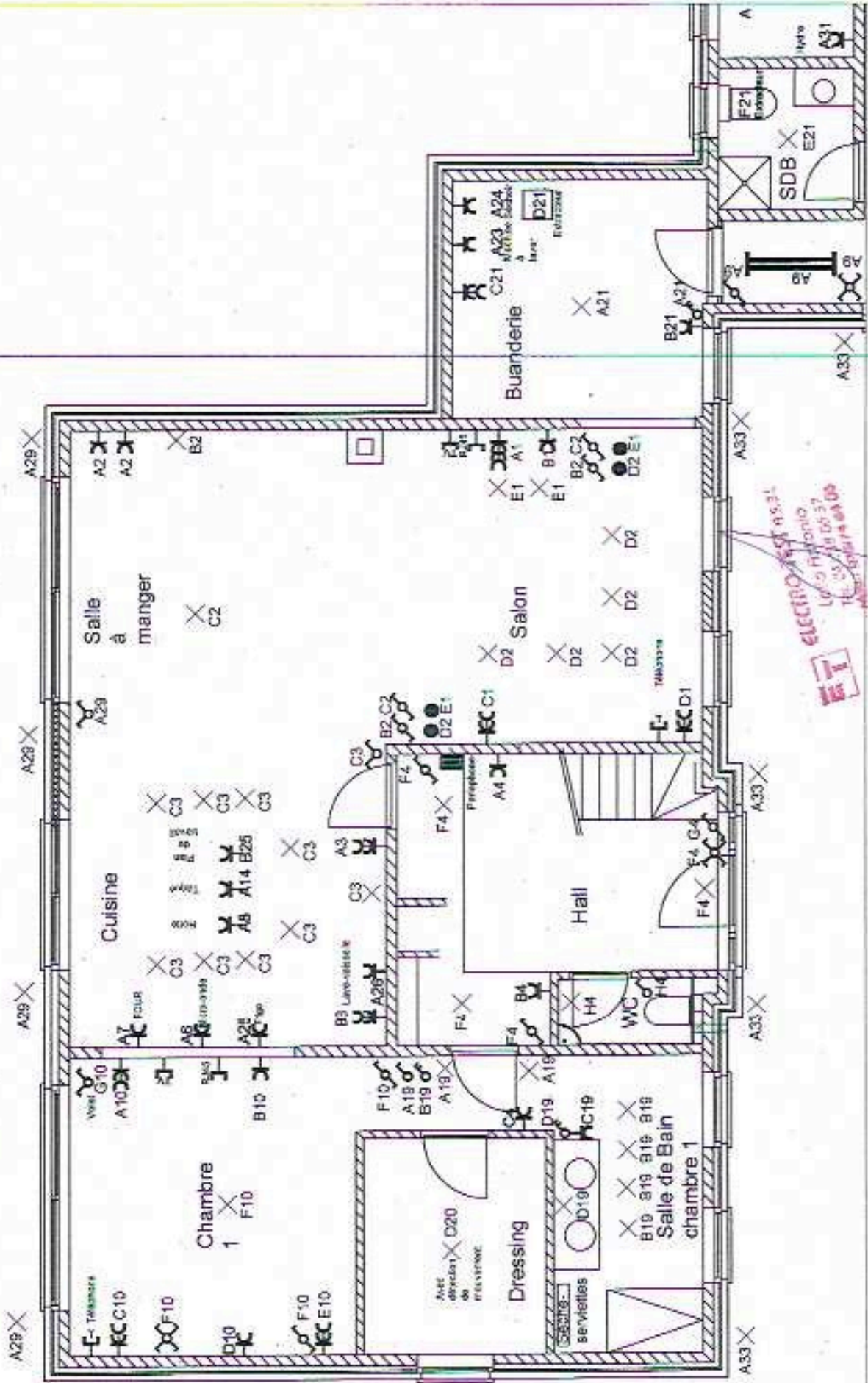

ELECTRO-EST n.s.31
L. G. H. M. O. N. I. O.
T. 03 20 00 57
Avenue de la République

MAISON
RUE CHIFGOTTE 2
4920 SOUGNE-REMOUCHAMPS (AYWAILLE)

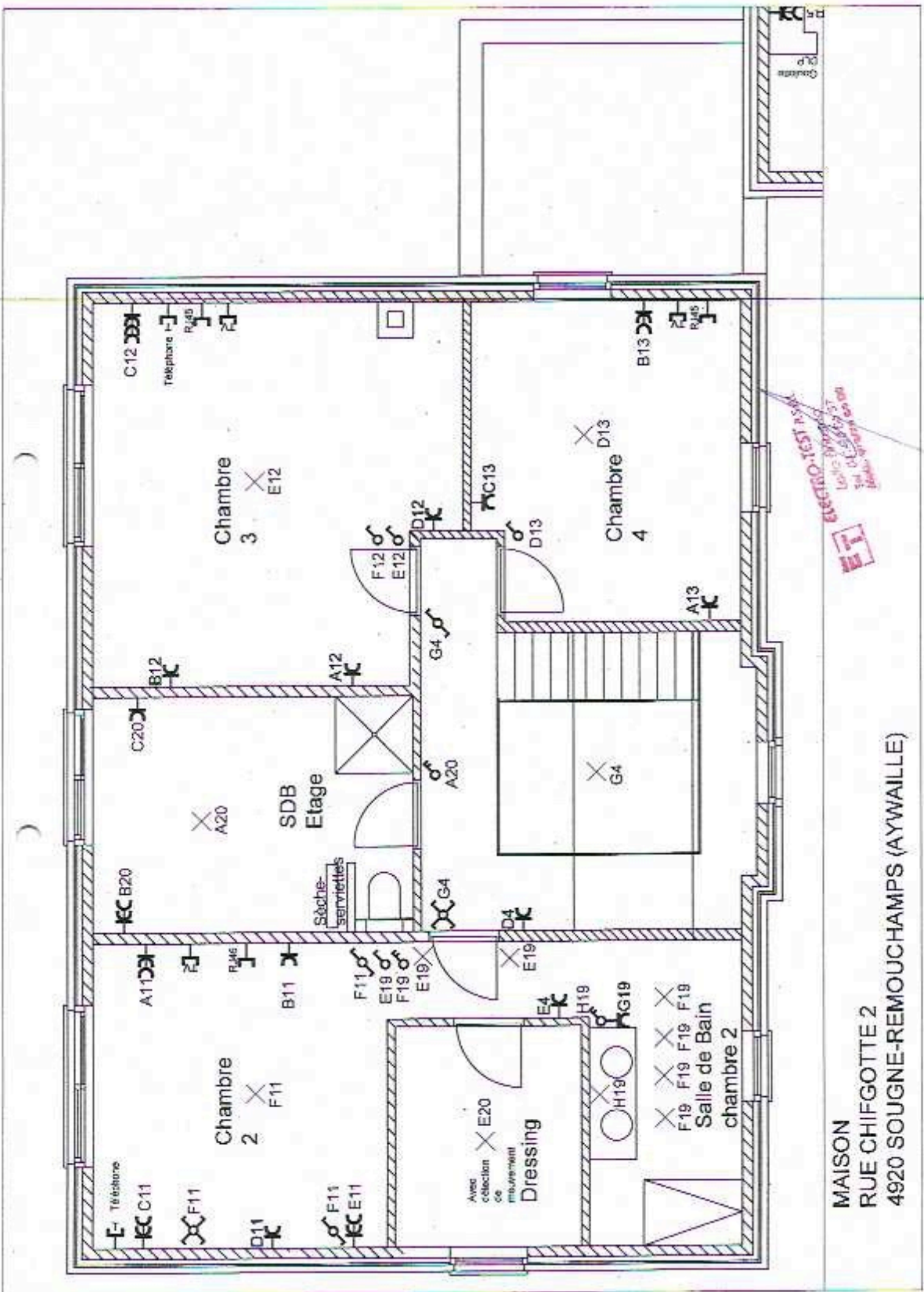

ELECTRO-TEST P.S.M.
 Lesha 1997/93
 Tel. 01 56 67 30 30
 www.electro-test.com

**MAISON
 RUE CHIFGOTTE 2
 4920 SOUGNE-REMOUCHAMPS (AYWAILLE)**

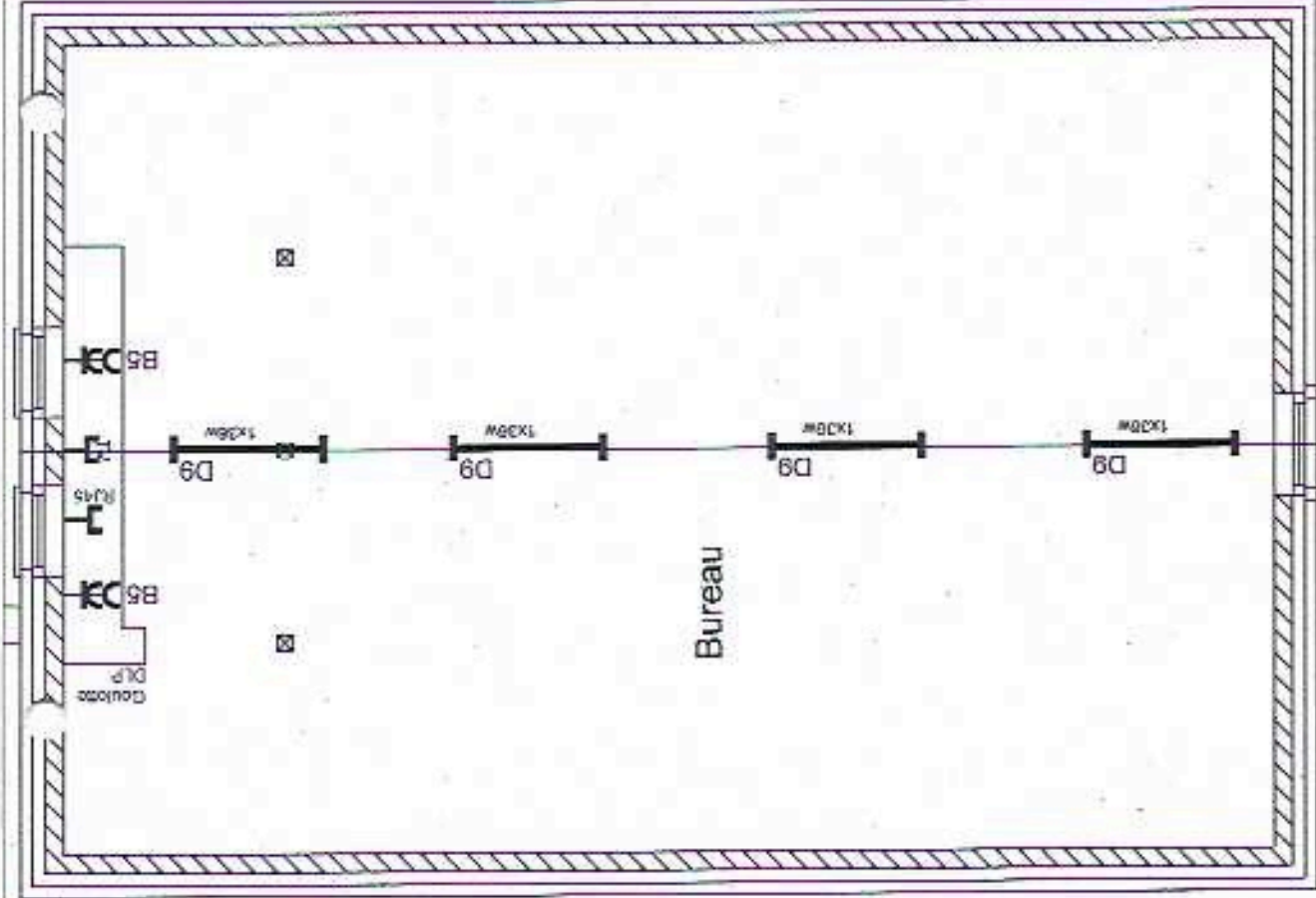

MAISON
RUE CHIFGOTTE 2
4920 SOUGNE-REMOUCHAMPS (AYWAILLE)

ET
ELECTRO-CLIMATISATION
Téléphone 05 37 29 00 00
Fax 05 37 29 00 00



N° 234-INSP.



ELECTRO-TEST V.Z.W. ASBL Herkstraat 33 - 1820 Melsbroek

Officieel erkend controleorganisme / organisme de contrôle agréé

Distributienetbeheerder :

Gestionnaire de réseau de distribution :

A. L. E.

Nr teller :

1001 place

N° comp :

Verslag van onderzoek:

Rapport de contrôle:

N°: 150264

EAN code:

Aard onderzoek	: ARGE	86	87/86	87/88	88	95	97	270	271	276	276bis	TT	TN	IT	Voorzkr. netbeheerder
Genre de contrôle	: RGE	<input checked="" type="radio"/>	<input type="radio"/>	<input type="radio"/>	<input type="radio"/>	<input type="radio"/>	<input type="radio"/>	<input type="radio"/>	<input type="radio"/>	<input type="radio"/>	<input type="radio"/>	<input type="radio"/>	<input type="radio"/>	<input type="radio"/>	Inscription du
															gest. de réseau de dist. <input type="radio"/>

Plaats van het onderzoek : Rue Ch. J. J. 4910 Souverain Namur

Eigenaar / Propriétaire

Adres / Adresse

Installateur :

Datum van het onderzoek :

Date du contrôle :

BTW / TVA :

Ik. / C.I. :

Inspecteur :

Onderzoek / Contrôle : Woning / maison Apart.

Spanning / Tension :	Meter / bord verbinding / Liaison compteur-tableau :	Max. beveiliging / Protection max. :
240	276bis	276bis

Aardelektrode / Electrode de terre :	Isolatie / Isolement :	Mohm	Aantal verdeelborden / Nombre de tableaux :
	Ohm		1

Differentieelschakelaars / interrupteurs différentiels			Aantal eindstroombanen / Nombre des circuits terminaux :			Test ΔIn		I ΔIn		ARGE / RGE		
In (A)	Δ In (mA)	type				OK	NOK	OK	NOK	270	271bis	276
63A	30mA	type 1	1	1	1	<input type="radio"/>	<input type="radio"/>	<input type="radio"/>	<input type="radio"/>	<input type="radio"/>	<input type="radio"/>	<input type="radio"/>
63A	30mA	type 2	1	1	1	<input type="radio"/>	<input type="radio"/>	<input type="radio"/>	<input type="radio"/>	<input type="radio"/>	<input type="radio"/>	<input type="radio"/>
63A	30mA	type 3	1	1	1	<input type="radio"/>	<input type="radio"/>	<input type="radio"/>	<input type="radio"/>	<input type="radio"/>	<input type="radio"/>	<input type="radio"/>
63A	30mA	type 4	1	1	1	<input type="radio"/>	<input type="radio"/>	<input type="radio"/>	<input type="radio"/>	<input type="radio"/>	<input type="radio"/>	<input type="radio"/>

Visueel nazicht / Contrôle visuel :	algemeen / générale :	OK <input type="radio"/> NOK <input type="radio"/>	directe aanraking / contact direct :	OK <input type="radio"/> NOK <input type="radio"/>	Indirecte aanraking / Contact indirect :	OK <input type="radio"/> NOK <input type="radio"/>
-------------------------------------	-----------------------	--	--------------------------------------	--	--	--

Aansluitingen / Raccordements :	OK <input type="radio"/> NOK <input type="radio"/>	Potentiaalvereffeningen / Liaisons equipotentielles :	OK <input type="radio"/> NOK <input type="radio"/>
---------------------------------	--	---	--

Inbreuken / Infractions : (zie keuzelijst / voir annex)

Opmerkingen / Remarques :

VISUM : Datum/date :

ELECTRO-TEST ASBL
Loflo Antonio
Tel. 02-751 52 09
Mob. 0475 04 04

Resultat / Conclusion		Niet conform		Conform		N° vorig rapport	
De installatie is niet conform met het ARGE en moet — met — ingetekend — in dienstgesteld worden — in dienstlijst.		276bis AK	276 AK	276bis HK	276 HK		
L'installation est, d'après le contrôleur, non conforme au RGE.		<input type="radio"/>	<input type="radio"/>	<input type="radio"/>	<input type="radio"/>		
L'installation est, d'après le contrôleur, conforme au RGE.							
De algemene differentieelschakelaars in verslag 1 met een leedje over het rems U.T.		271 AK		271 HK			
Les interrupteurs différentiels généraux ont un câble sans plomb postal l'analyse E.T.		<input type="radio"/>		<input type="radio"/>			
Het 660mA/scherm en opsluiting poortjes worden voor geen politiek en versagen overeenkomst de laatste.		276 AK		271 HK			
Le scherm van de laatste en de laatste de poortjes niet zijn en versagen overeenkomst de laatste.		<input type="radio"/>		<input type="radio"/>			
Overzamenlijst artikel 234-950 het ARGE, moeten worden vermelding de werken welke ingevuld die nodig zijn voor de voorgescreven labellen in deze verslag, en in verslag alle gegevens van de personen of personen die het toezicht krijgen van de installatie de laatste geen geven worden vermeld voor de personen of personen. Het verslag is enkel 1 per no. van de installatie.							
Conformément à l'art. 234 du RGE, les travaux effectués doivent être déclarés les infractions constatées au moment de la visite dans un formulaire, et dans le rapport de contrôle, et les données des personnes qui ont réalisé en service des installations les infractions constatées par un danger pour les personnes et les biens. Note: ce contrôle ne peut être en service de la dernière.							
Het controlerend, door ET, voor de laatste art. 271 van het ARGE moet plaats hebben in verslag, op:							
La visite de contrôle prévue par l'art. 271 du RGE doit avoir lieu dans le rapport de contrôle, et dans le rapport de contrôle, et les données des personnes qui ont réalisé en service des installations les infractions constatées par un danger pour les personnes et les biens. Note: ce contrôle ne peut être en service de la dernière.							
La visite de contrôle prévue par l'art. 271 du RGE doit avoir lieu dans le rapport de contrôle, et dans le rapport de contrôle, et les données des personnes qui ont réalisé en service des installations les infractions constatées par un danger pour les personnes et les biens. Note: ce contrôle ne peut être en service de la dernière.							

Rapport E.T. 04