

Rapport de contrôle d'installations électriques à basse et à très basse tension

EXEMPLAIRE ORIGINAL

CE RAPPORT ANNULE ET REMPLACE LE RAPPORT 04/2024/73319/01:1

RÉF. 04/2024/73319/01:2

DATE DU CONTRÔLE 25/07/2024 (15:0 - 15:46) AGENT VISITEUR Mathieu Laixhay
ADRESSE DU CONTRÔLE Chemin des Chênes 17 - 6940 Durbuy TYPE DE CONTRÔLE Visite de contrôle (6.5.)

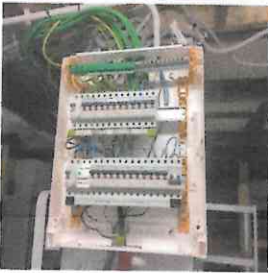

› DONNÉES GÉNÉRALES

Adresse de l'installation Chemin des Chênes 17 - 6940 Durbuy
Type de locaux Unité d'habitation
Propriétaire Jansen
Responsable des travaux Thierry franckx
Dégagements applicables/appliquées Installations électriques domestiques ancien RGIE (8.2.2.)

› DONNÉES DU RACCORDEMENT

Gestionnaire du réseau de distribution (GRD) ORES ASSETS
Code EAN non communiqué
Numéro du compteur 33887729
Index jour/nuît /
Type de coupure générale Disjoncteur
Câble compteur - tableau EXVB 4 x 10 mm²
Tension nominale de service 230V - AC
Courant nominal de la protection de branchement 16A

› CONTRÔLE

Conformité schéma(s) unifilaire(s) et plan(s) de position	OK	Nombre de tableaux	1	Nombre de circuits	14
Description tableau(x) voir plan(s) dans annexe(s)					
Les fondations datent	D'avant le 1/10/1981	Dispositif différentiel de tête	ID - 40A - 300mA - type A - test OK		
Type d'électrode de terre	Piquets	Dispositif différentiel supplémentaire	ID - 40A - 30mA - type A - test OK		
Résistance de dispersion de la prise de terre (Ω)	14	Fixation/Etat/Détérioration matériel	OK		
Conformité des liaisons équipotentielles et des PE	OK	Contrôle visuel appareils fixes et/ou mobiles	OK		
Test de continuité	Concluant	Protection contre les contacts directs	OK		
Contrôle boucle de défaut	Concluant	Résistance générale d'isolement (M Ω)	23		
Protection contre les contacts indirects	OK	Adéquation DPCDR – prise de terre	OK		
		Adéquation protections surintensités – sections	OK		

CONCLUSION : CONFORME

A la date du 25/07/2024, l'installation électrique de Chemin des Chênes 17 - 6940 Durbuy est conforme aux prescriptions du Livre 1 de l'arrêté royal du 8 septembre 2019 établissant le Livre 1 sur les installations électriques à basse tension et à très basse tension. Le prochain contrôle est à effectuer au plus tard avant le 25/07/2049.

Le contrôle réalisé par Certinergie a porté sur les parties visibles de l'installation et normalement accessibles.
Les schémas unifilaires et les plans de position de l'installation sont (ou) ont été datés et signés.

Signature de l'agent

Rapport de contrôle d'installations électriques à basse et à très basse tension

EXEMPLAIRE ORIGINAL

CE RAPPORT ANNULE ET REMPLACE LE RAPPORT 04/2024/73319/01:1

RÉF. 04/2024/73319/01:2

Rappel sur les prescriptions réglementaires :

Le propriétaire, le gestionnaire ou l'exploitant de l'installation électrique est tenu :

- d'en assurer ou d'en faire assurer l'entretien ;
- de prendre toutes mesures adéquates pour que les dispositions du Livre 1 de l'arrêté royal du 8 septembre 2019 établissant le Livre 1 sur les installations électriques à basse tension et à très basse tension soient en tout temps observés ;
- de conserver les documents, en ce compris le ou les rapports de contrôle, de l'installation électrique dans un dossier, de le tenir à disposition de toute personne qui peut le consulter et de mettre à disposition une copie de ce dossier à tout éventuel locataire ;
- de transmettre le dossier de l'installation électrique au nouveau propriétaire, gestionnaire ou exploitant ;
- d'aviser immédiatement le fonctionnaire préposé à la surveillance du Service Public Fédéral ayant l'Energie dans ses attributions de tout accident survenu aux personnes et du, directement ou indirectement, à la présence d'installations électriques ;
- de renseigner dans le dossier de l'installation électrique toute modification ou extension non importante survenue sur l'installation électrique ;
- de laisser réaliser par un organisme agréé un contrôle de conformité avant la mise en usage sur toute modification ou extension importante survenue sur l'installation électrique.
- si des infractions ont été constatées lors de la visite de contrôle, de faire effectuer une nouvelle visite de contrôle par le même organisme agréé afin de vérifier la disparition des infractions au terme du délai de un an. Dans le cas où, lors de cette seconde visite, des infractions subsistent, l'organisme agréé se doit d'envoyer une copie du rapport de visite de contrôle à la Direction générale de l'Energie préposée à la haute surveillance des installations électriques domestiques.

Rapport de contrôle d'installations électriques à basse et à très basse tension

EXEMPLAIRE ORIGINAL

CE RAPPORT ANNULE ET REMPLACE LE RAPPORT 04/2024/73319/01:1

RÉF. 04/2024/73319/01:2

ANNEXES

Schéma(s) unifilaire(s) de l'installation

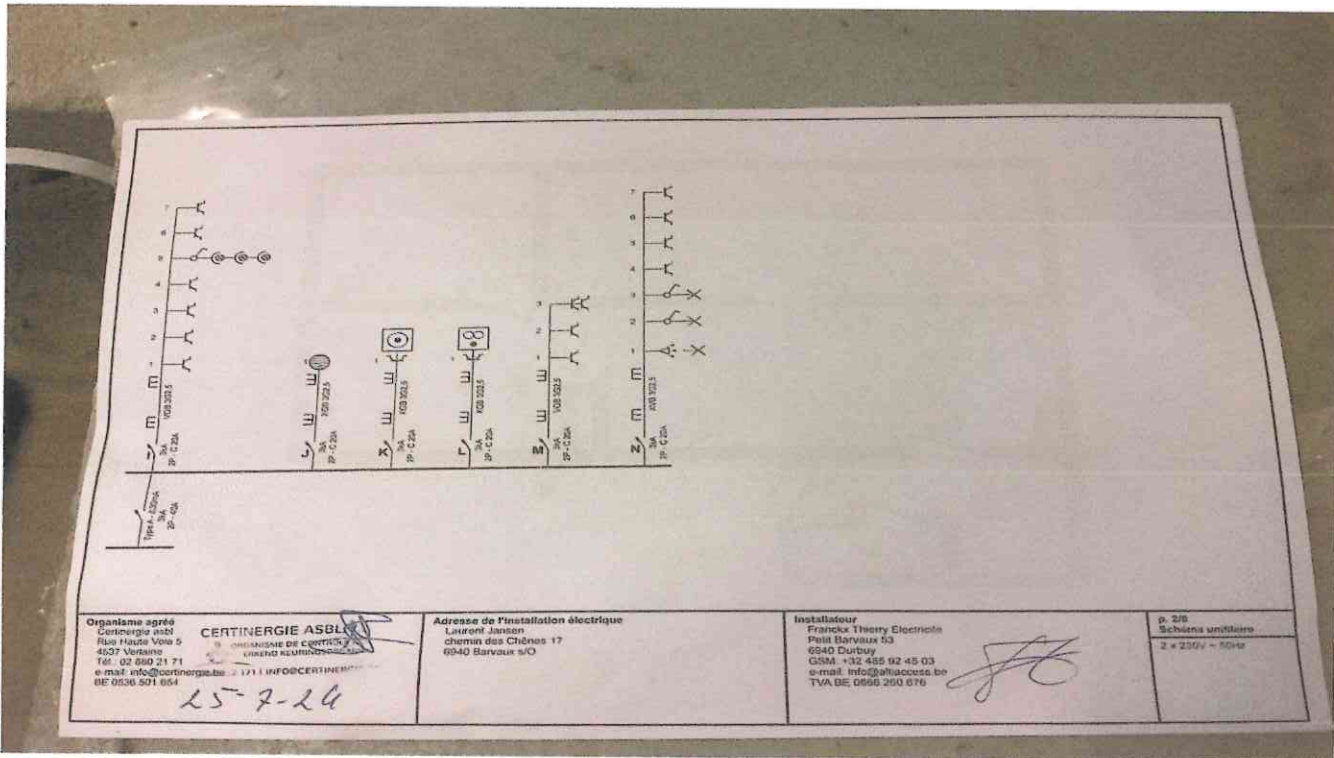
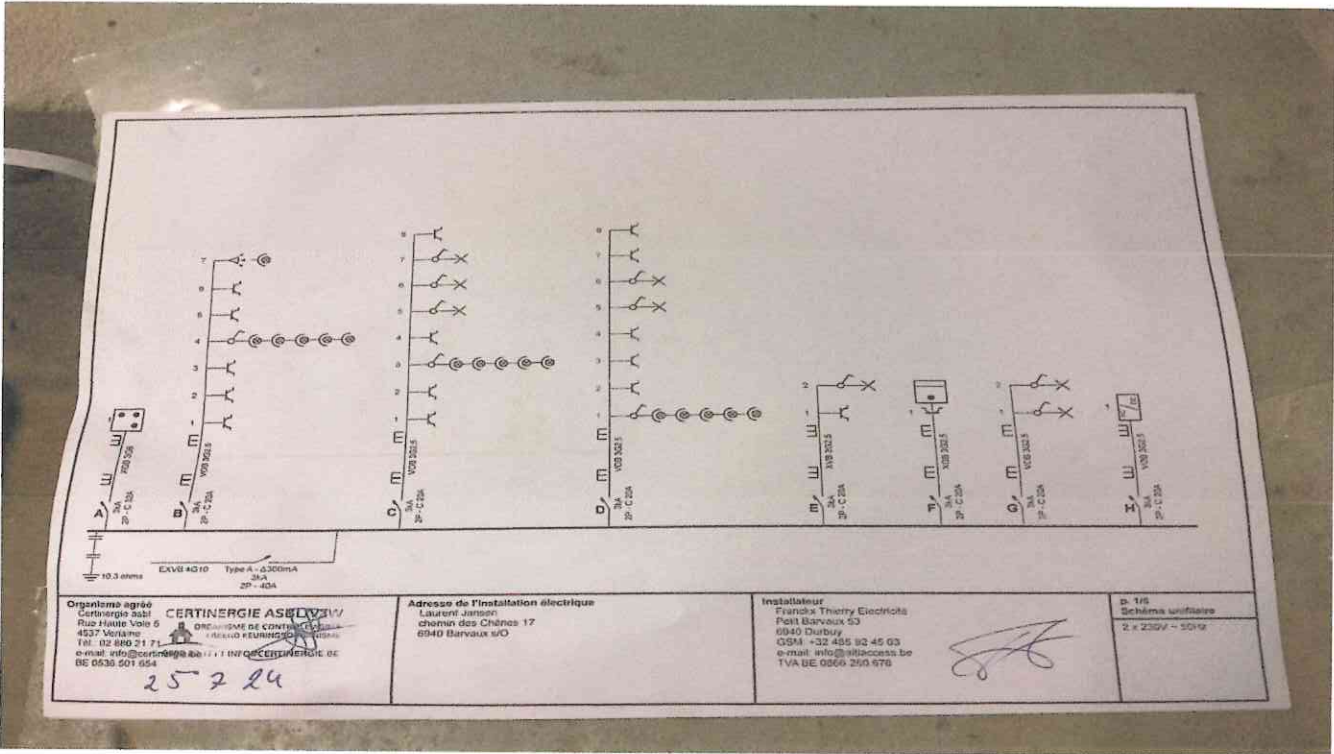

Rapport de contrôle d'installations électriques à basse et à très basse tension

EXEMPLAIRE ORIGINAL

CE RAPPORT ANNULE ET REMPLACE LE RAPPORT 04/2024/73319/01:1

RÉF. 04/2024/73319/01:2

» ANNEXES

Plan(s) de position de l'installation

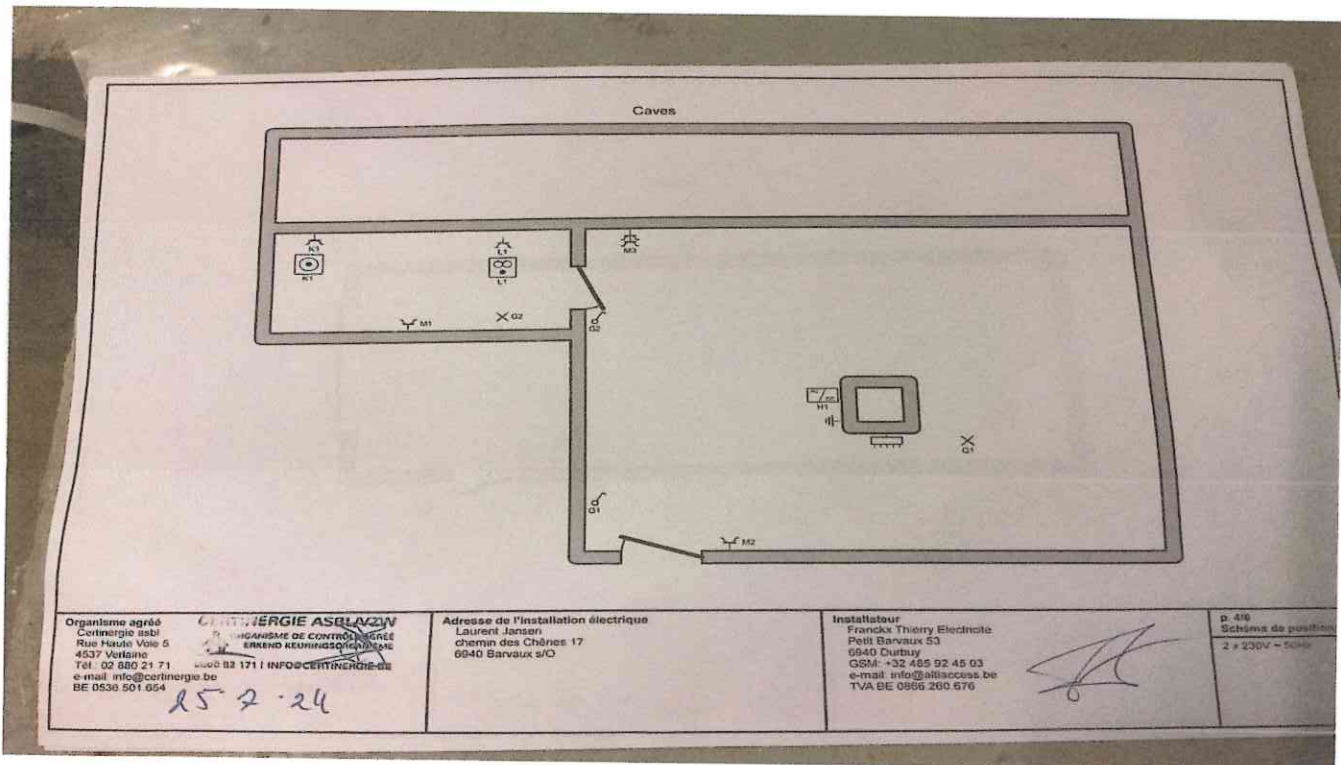
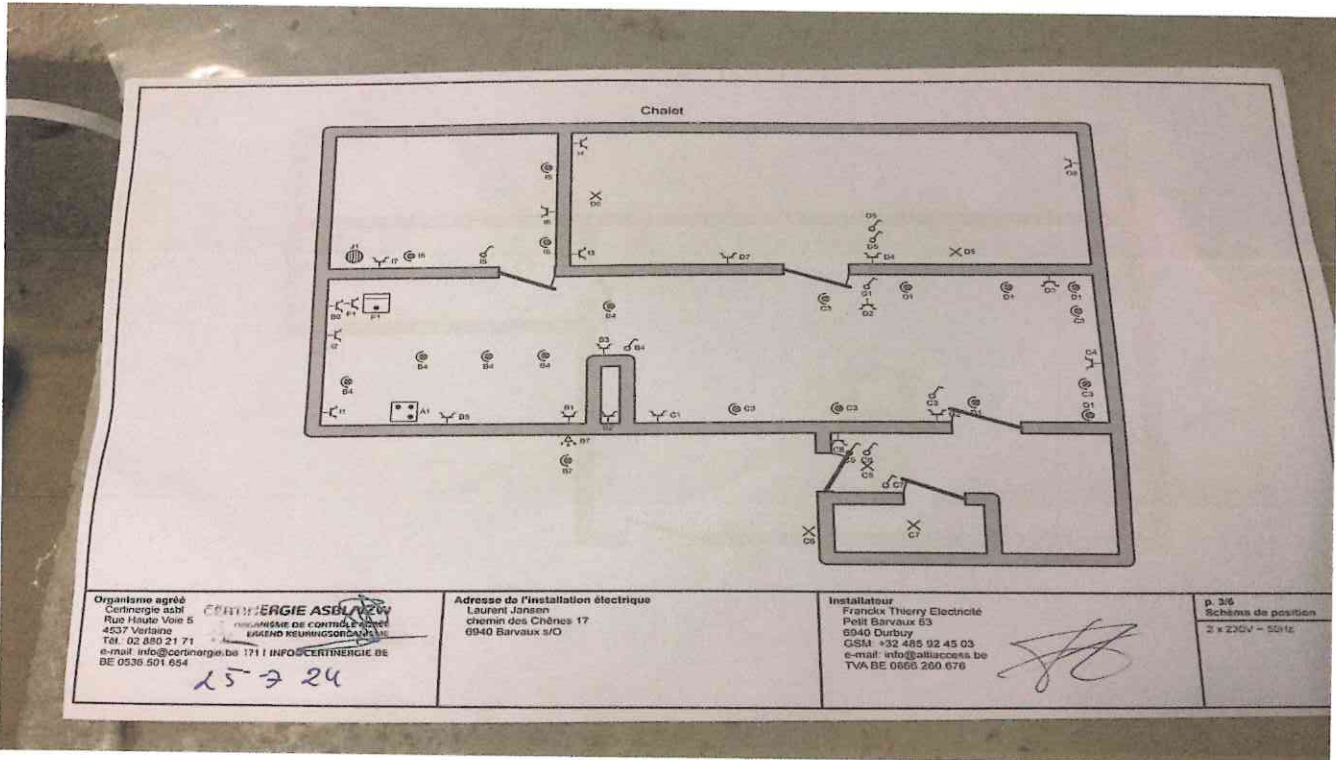

Rapport de contrôle d'installations électriques à basse et à très basse tension

EXEMPLAIRE ORIGINAL CE RAPPORT ANNULE ET REMPLACE LE RAPPORT 04/2024/73319/01:1 RÉF. 04/2024/73319/01:2

› ANNEXES

Plan(s) de position de l'installation

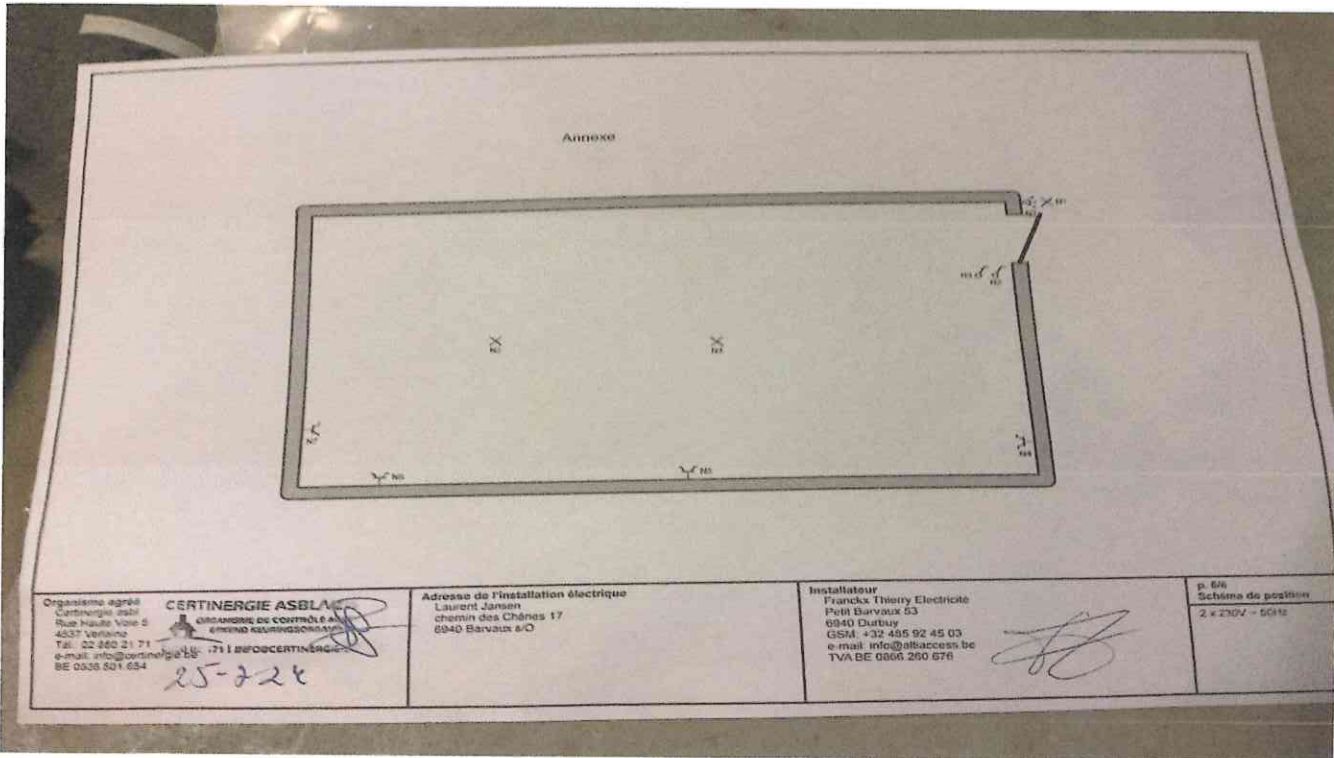
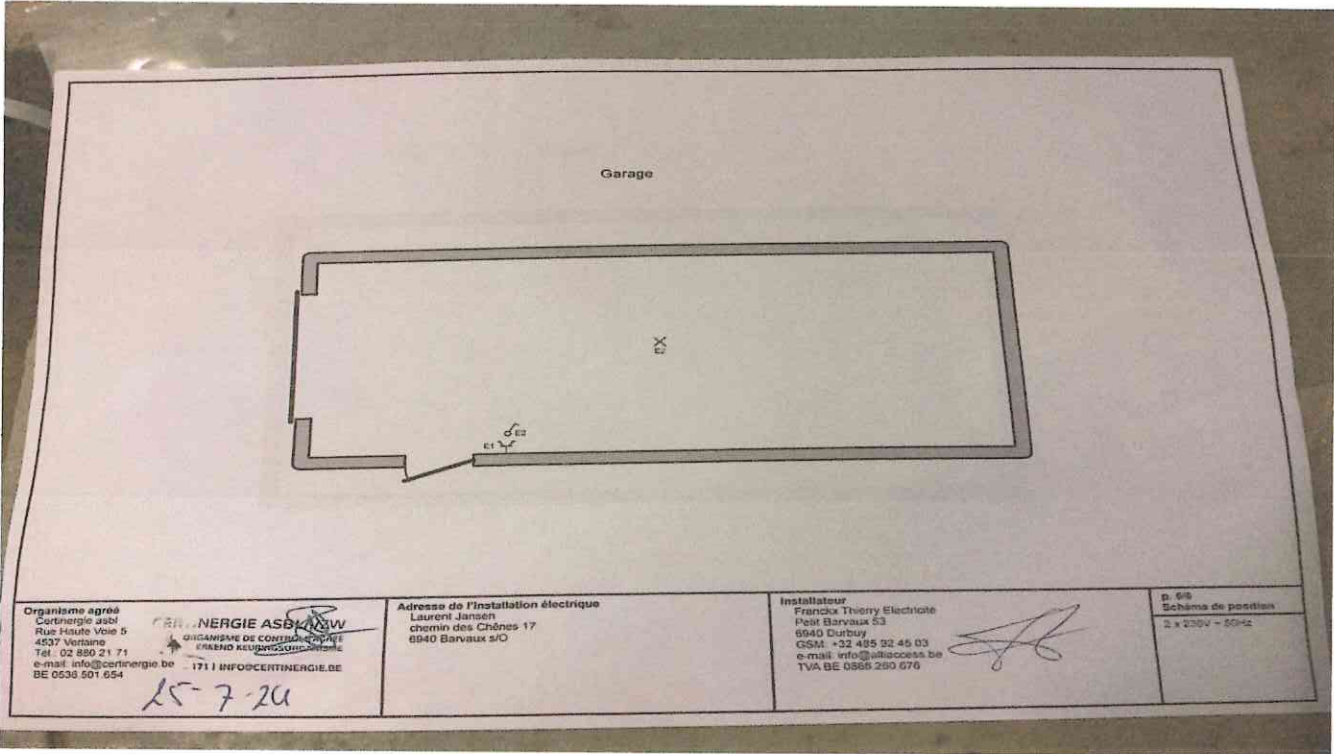

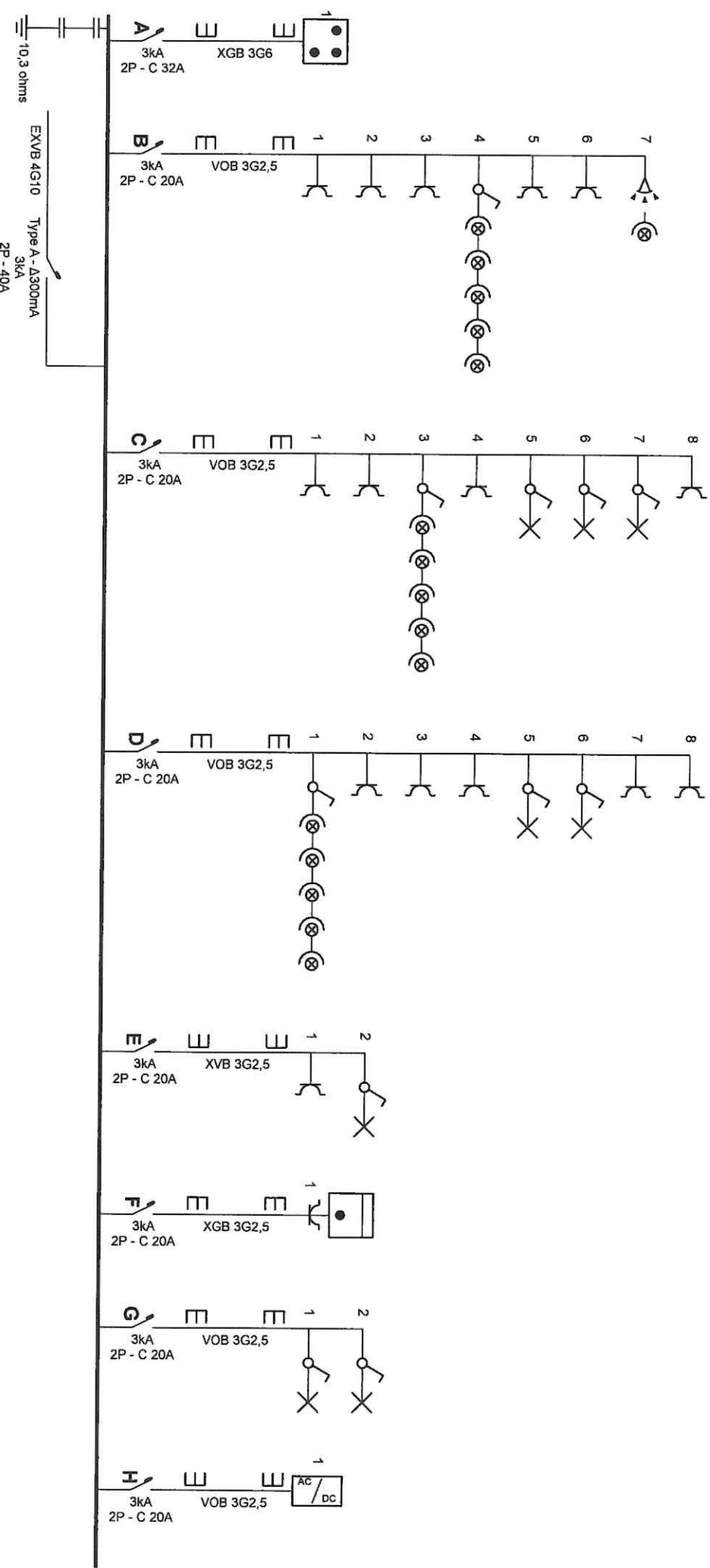

Organisme agréé
 Certinergie asbl
 Rue Haute Voie 5
 4537 Verlainne
 Tél.: 02 880 21 71
 e-mail: info@certinergie.be
 BE 0536.501.654

Adresse de l'installation électrique
 Laurent
 6940 Barvaux s/O

Installateur
 Franckx Thierry Electricité
 Petit Barvaux 53
 6940 Durbuy
 GSM: +32 485 92 45 03
 e-mail: info@allaccess.be
 TVA BE 0866.260.676

p. 1/6
 Schéma unifilaire
 2 x 230V ~ 50Hz

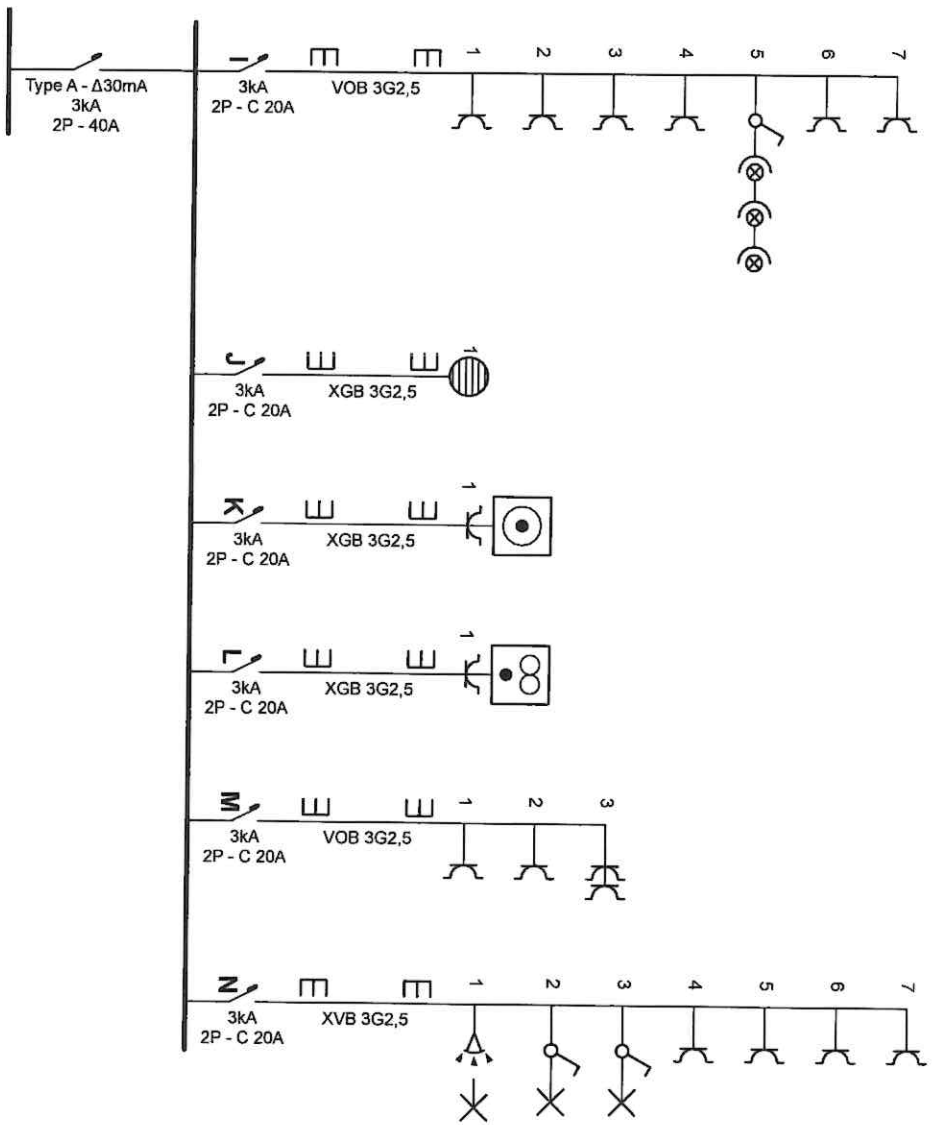

Organisme agréé
 Certinergie asbl
 Rue Haute Voie 5
 4537 Verlainne
 Tél.: 02 880 21 71
 e-mail: info@certinergie.be
 BE 0536.501.654

Adresse de l'installation électrique
 Laurent
 6940 Barvaux s/O

Installateur
 Franckx Thierry Electricité
 Petit Barvaux 53
 6940 Durbuy
 GSM: +32 485 92 45 03
 e-mail: info@allaccess.be
 TVA BE 0866.260.676

p. 2/6
 Schéma unifilaire
 2 x 230V ~ 50Hz

Chalet

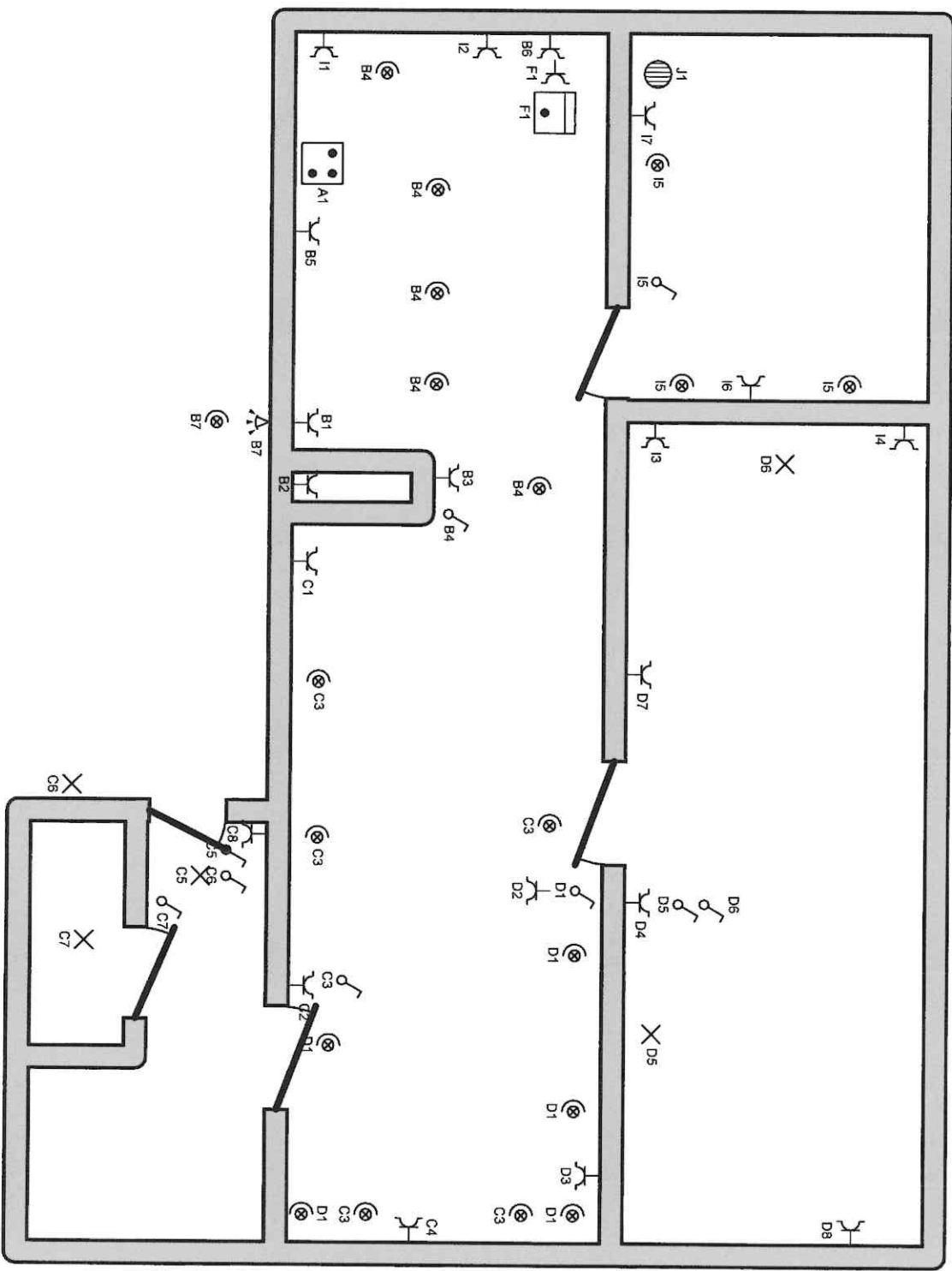

Organisme agréé
 Certinergie asbl
 Rue Haute Voie 5
 4537 Verlainne
 Tél.: 02 880 21 71
 e-mail: info@certinergie.be
 BE 0536.501.654

Adresse de l'installation électrique
 Laurent
 6940 Barvaux s/O

Installateur
 Franckx Thierry Electricite
 Petit Barvaux 53
 6940 Durbuy
 GSM: +32 485 92 45 03
 e-mail: info@allaccess.be
 TVA BE 0866.260.676

p. 3/6
Schéma de position
 2 x 230V ~ 50Hz

Caves

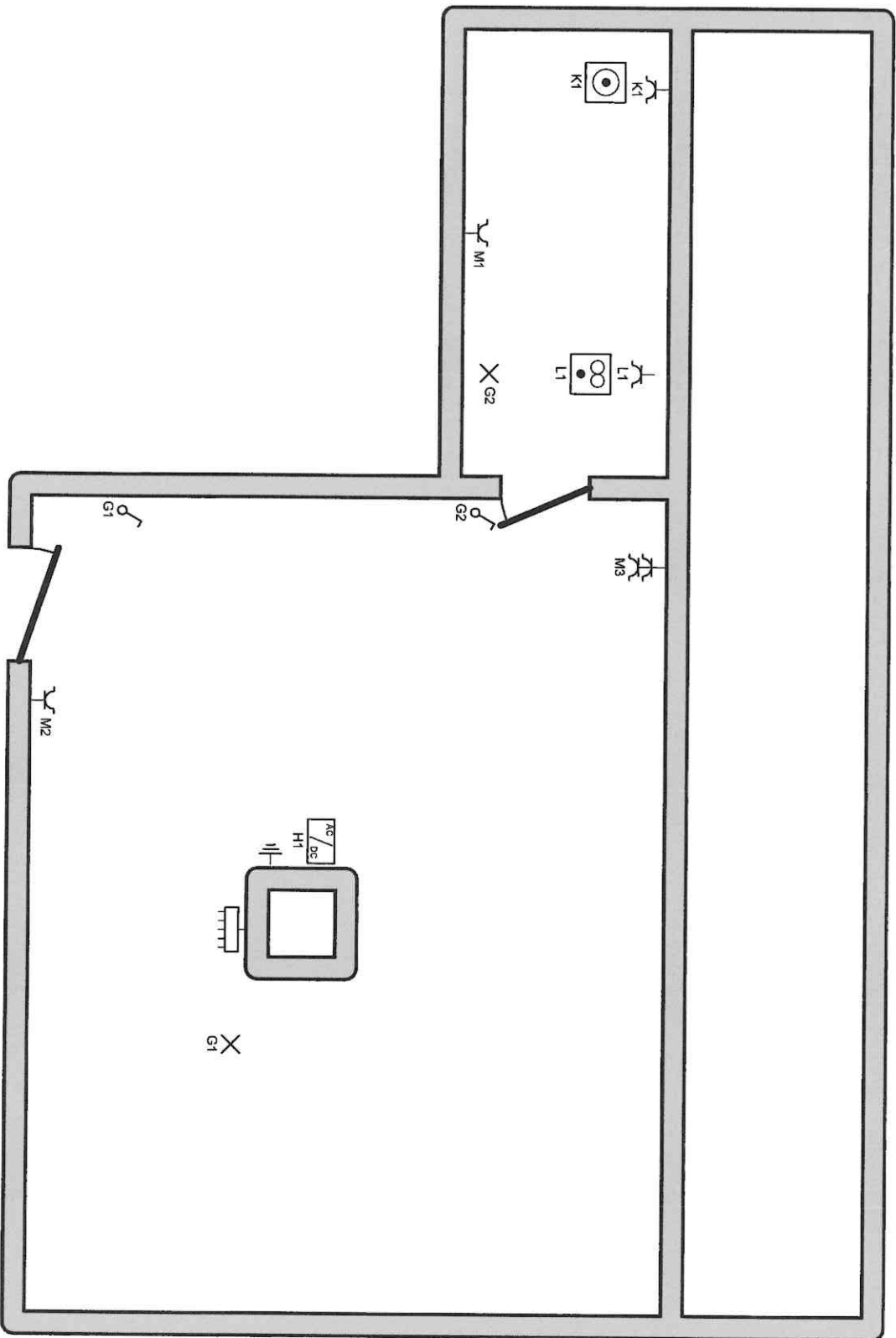

Organisme agréé

Certinergie asbl
Rue Haute Voie 5
4537 Verlainne
Tél.: 02 880 21 71
e-mail: info@certinergie.be
BE 0536.501.654

Adresse de l'installation électrique

Laurent
6940 Barvaux s/O

Installateur

Franckx Thierry Electricité
Petit Barvaux 53
6940 Durbuy
GSM: +32 485 92 45 03
e-mail: info@allaccess.be
TVA BE 0866.260.676

p. 4/6

Schéma de position

2 x 230V ~ 50Hz

Garage

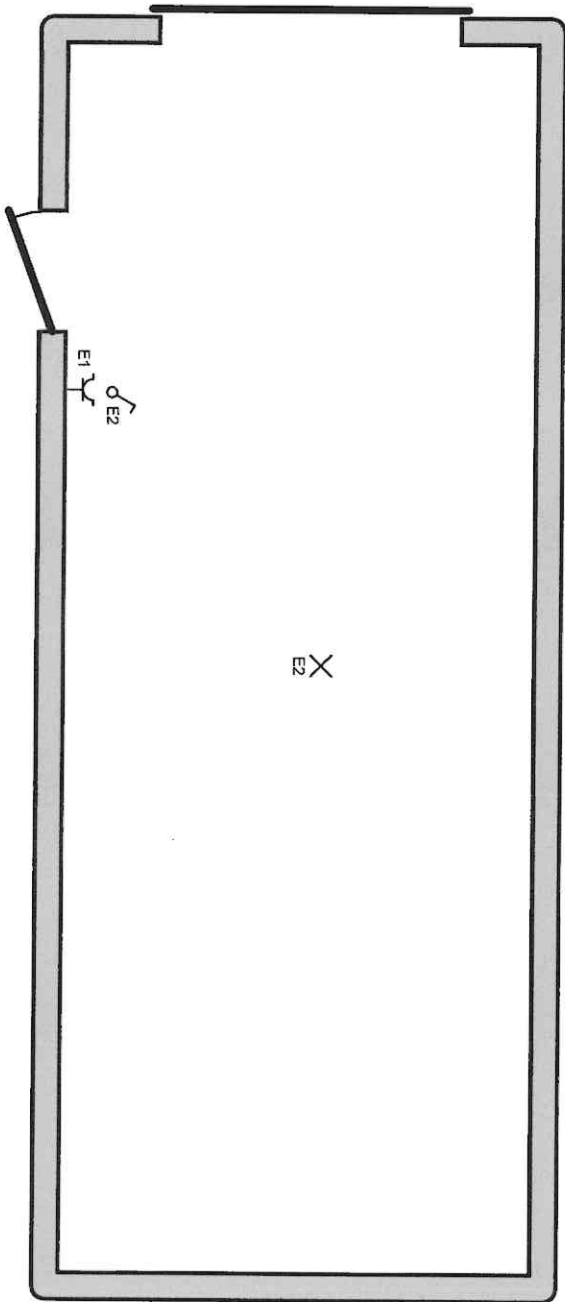

Organisme agréé
Certinergie asbl
Rue Haute Voie 5
4537 Verlainne
Tél.: 02 880 21 71
e-mail: info@certinergie.be
BE 0536.501.654

Adresse de l'installation électrique
Laurent
6940 Barvaux s/O

Installateur
Franckx Thierry Electricité
Petit Barvaux 53
6940 Durbuy
GSM: +32 485 92 45 03
e-mail: info@allaccess.be
TVA BE 0866.260.676

p. 5/6
Schéma de position
2 x 230V ~ 50Hz

Annexe

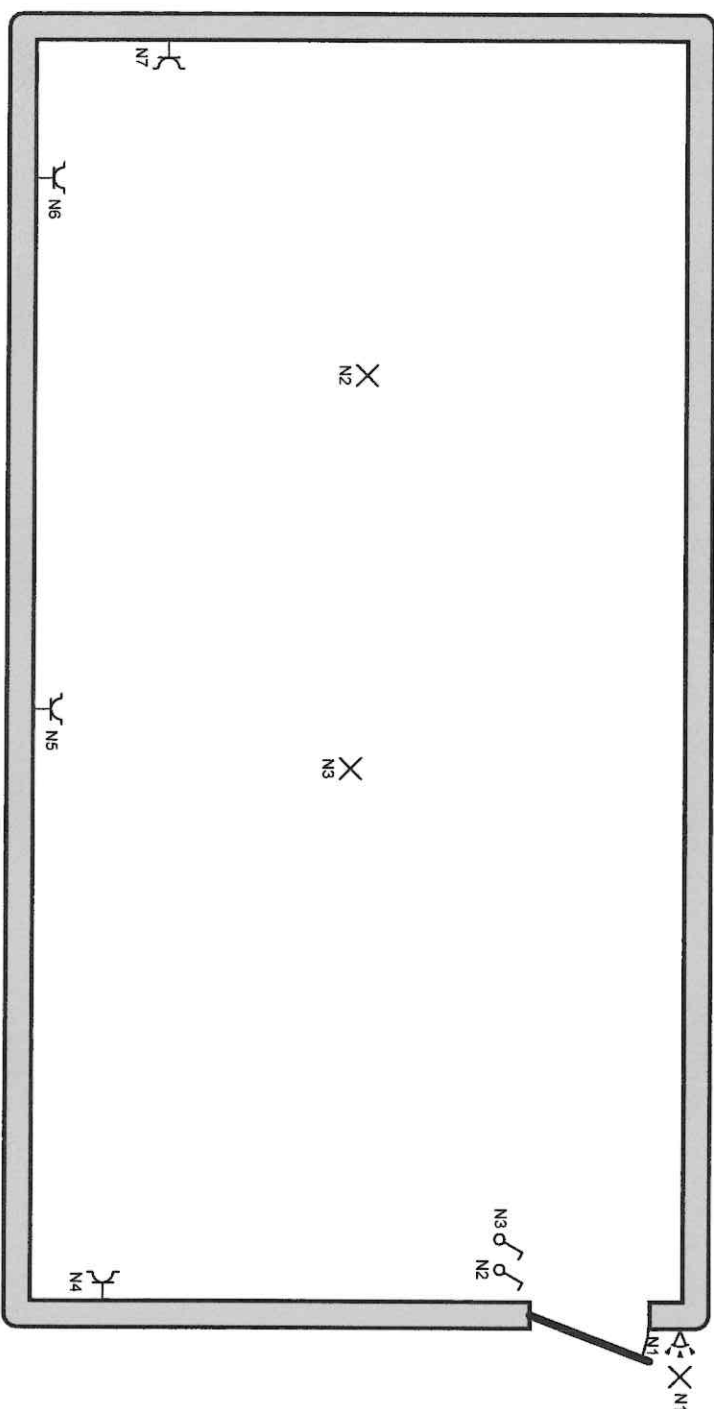

Organisme agréé
Certinergie asbl
Rue Haute Voie 5
4537 Verlainne
Tél.: 02 880 21 71
e-mail: info@certinergie.be
BE 0536.501.654

Adresse de l'installation électrique
Laurent
6940 Barvaux s/O

Installateur
Frankx Thierry Electricité
Petit Barvaux 53
6940 Durbuy
GSM: +32 485 92 45 03
e-mail: info@alliaaccess.be
TVA BE 0866.260.676

p. 6/6
Schema de position
2 x 230V ~ 50Hz