



VINÇOTTE CERTIGO vzw

Erkend Controleorganisme

Maatschappelijke zetel: Jan Olieslagerslaan 35 - 1800 Vilvoorde - België

BTW BE 0821 076.888 - RPR Brussel - BNP Paribas Fortis: BE 19 0016 0117 0512 - BIC: GEBABEBB

Verslag nr.:

1024623/003

- Bollebergen 2a bus 12, 9052 Gent
□ Jan Olieslagerslaan 35, 1800 Vilvoorde
□ Noordersingel 23, 2140 Antwerpen
□ Rue Phocas Lejeune 11, 5032 Gembloux

- Tel: +32 9 244 77 11
Tel: +32 2 674 57 11
Tel: +32 3 221 86 11
Tel: +32 81 432 611

- gent@vincotte.be
brussels@vincotte.be
antwerpen@vincotte.be
gembloux@vincotte.be



CN 042415

Resi code:

PROCES-VERBAAL VAN GELIJKVORMIGHEIDSONDERZOEK EN/OF CONTROLEBEZOEK VAN EEN ELEKTRISCHE LAAGSPANNINGSINSTALLATIE

Verantwoordelijke voor de werken:

Installatie:

Eigenaar of beheerder:

Form fields for Name, Address, ID card, and BTW number.

Basis van het onderzoek: Algemeen Reglement op de Elektrische Installaties (AREI)

Form for selecting AREI articles (Art 270, 271, 276, 86, 87, 88, 271 bis, 278).

Algemene gegevens elektrische installatie:

Form for general electrical installation data including EAN, kWh meter, protection, voltage, and current.

Metingen - testen - controles - verzegeling:

Form for measurements, tests, and sealing status.

Inbreuken - Opmerkingen (voor de betekenis van eventuele codes: zie keerzijde)

Form for reporting breaches and observations.

Besluit(en):

- De nieuwe installatie voldoet / voldoet niet aan het AREI.
De bestaande installatie voldoet / voldoet niet aan het AREI.

Agent bezoeker:

Naam: Yves Breugelmans Agent nr.: 4346 Datum: 20/09/2016

Bijlage(n): Situatieschema(s) Eéndraadsschema(s)

De installatie dient opnieuw gecontroleerd te worden voor...

Voor de directeur generaal: Handtekening

VINÇOTTE CERTIGO Yves Breugelmans 4346

Legal disclaimer text regarding the scope of the inspection and liability.

B3.01

EB B3.01

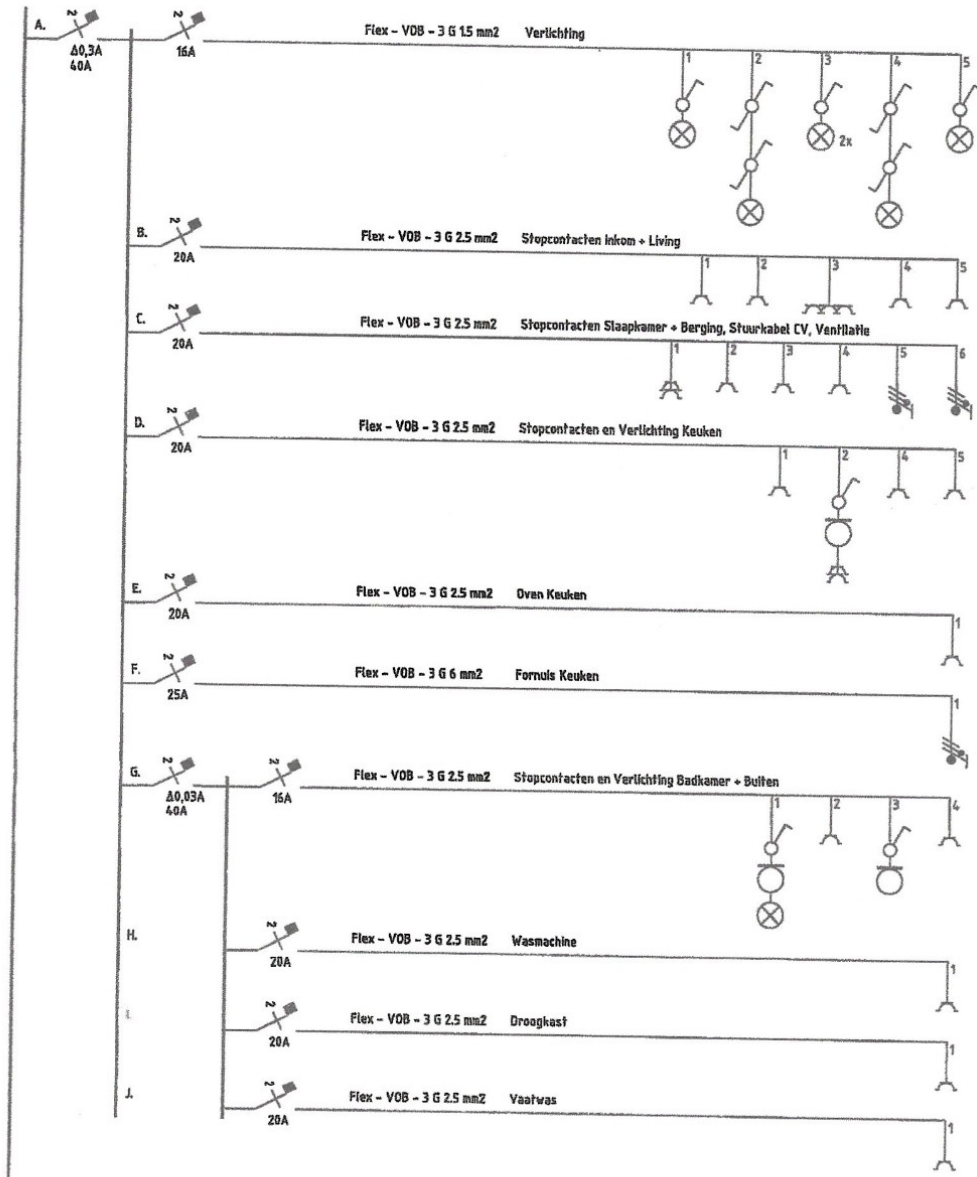

Symbol	Beschrijving
⊕	Aansluitpunt dabo
⊕	Aansluitpunt TV
⊕	Aansluitpunt op wand
⊕	Lamp
⊕	Schakelaar, 1-polig
⊕	Schakelaar, 2-polig
⊕	Stopcontact 2-voudig met beschermingscontact in 1 inbouwdoos
⊕	Stopcontact 3-voudig met beschermingscontact in 1 inbouwdoos
⊕	Stopcontact 230V ASP 3P, nul, aarde
⊕	Verdelingslichaam
⊕	Vandcontactloos 1-voudig met beschermingscontact, kindveilig
⊕	Vandcontactloos 1-voudig met beschermingscontact, nietveilig, kindveilig
⊕	Vandcontactloos 2-voudig met beschermingscontact, kindveilig

Project: Victory	Adres Project: Marcel Thirylaan 83 1200 Sint-Lambrechts-Woluwe		
Omschrijving: Eendraadsschema Appartement B3.01	Klant: Brebuild Schouwkenstraat 10 2030 Antwerpen		
Datum: 24/09/16	Tekeningnr: 2	Gef: KOBRE	
	Fransen Weg 23 2920 Kalmthout Tel: 03/640.31.10	Schaal: 1:50	Formaat: A3

B3.01

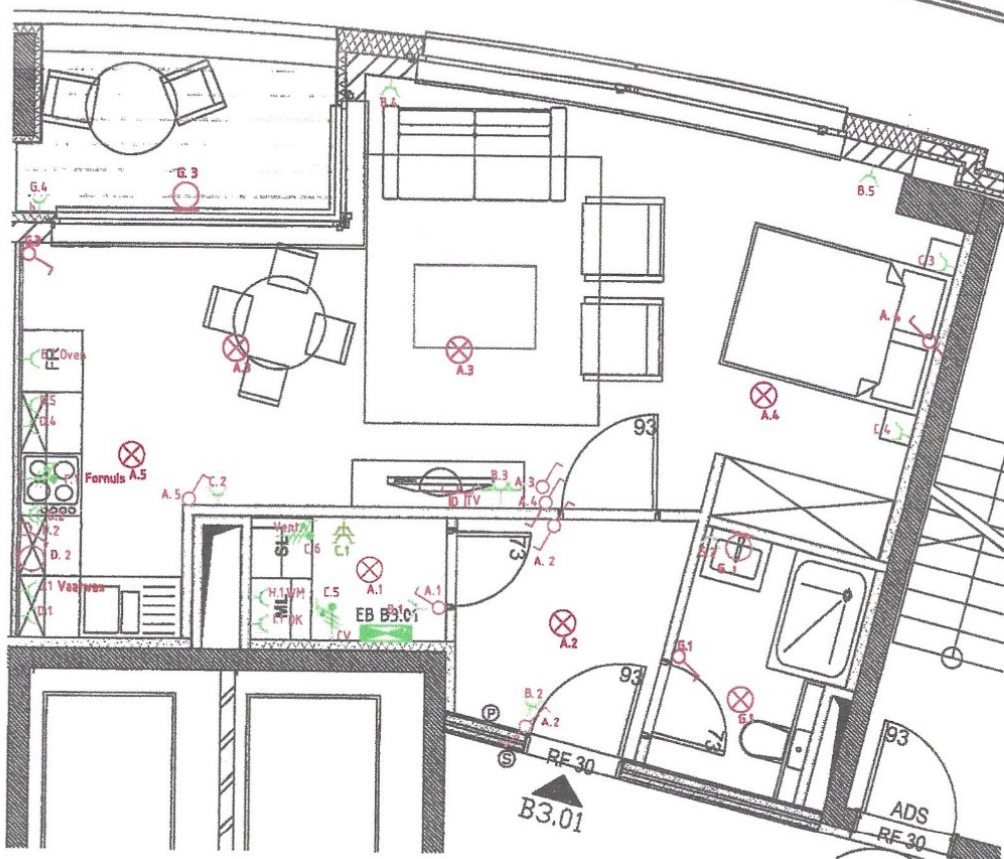

Symbol	Beschrijving
⊕	Aansluitpunt data
⊕	Aansluitpunt TV
⊕	Aansluitpunt op wand
⊕	Lamp
⊕	Schakelaar, 1-polig
⊕	Schakelaar, 2-polig
⊕	Stopcontact 2-voudig met beschermingscontact in 1 inbouwdoos
⊕	Stopcontact 3-voudig met beschermingscontact in 1 inbouwdoos
⊕	Stopcontact 230V ASP IF, nul, aarde
⊕	Verdeelrichting
⊕	Vandcontactdoos 1-voudig met beschermingscontact, kindveilig
⊕	Vandcontactdoos 1-voudig met beschermingscontact, nietdicht, kindveilig
⊕	Vandcontactdoos 2-voudig met beschermingscontact, kindveilig

Project: Victory	Adres Project: Marcel Thirylaan 83 1200 Sint-Lambrechts-Woluwe
Omschrijving: Grondplan Appartement B3.01	Klant: Brebuild Schouwkenstraat 10 2030 Antwerpen
Datum: 24/09/16	Tekeningnr: 1
KOBRE ALGEMENE ELEKTRICITEITSWERKEN	Get: KOBRE
Franse Weg 23 2920 Kalmthout Tel: 03/640.31.10	Schaal: 1:50
	Formaat: A3

B3.01

26/11/2015

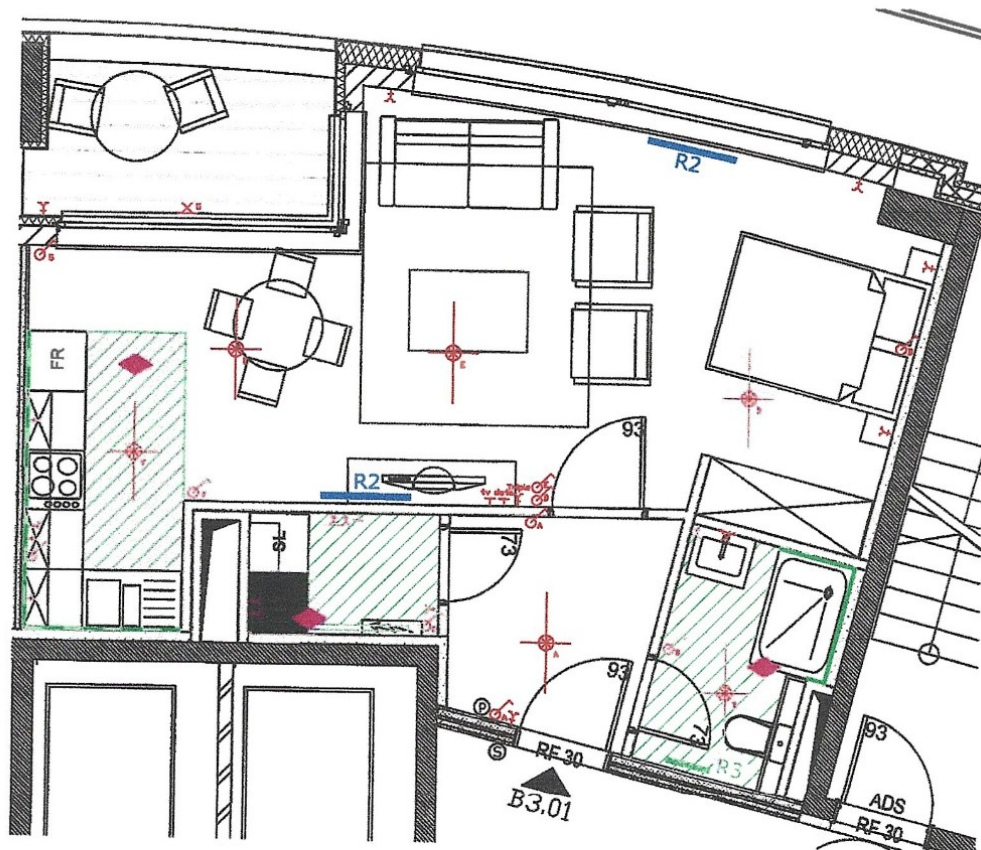

Radiateurs: (h x l)
R1: 500 x 900
R2: 500 x 900
R3: 1200 x 450

Install. Elect.:

- +⎓ Prise
- ⊗ Point de lumière
- T Point de data
- ⚡ Interrupteur
- × Point contre mur

Carrelage:

- Faïence (h=2,0m)
- Cuisine (h=0,6m)

Ventilation ◆

Collecteur