

PLA

COMMUNE DE
WOLUVE-SAINTE-LAMBERT

BRABANT
BRUXELLES
WOLUVE SAINT LAMBERT

1.
I

PROPRIÉTÉ DE

M^R et M^{me} R. COPET.

AVENUE DES DIX ARDENTS - 44 - WOL. S^t LAMBERT
CADASTRE SECTION A PARTIE DES N^{os} 9/4/5.

**ANNEXE :
FAÇADE ARRIÈRE.**

POUR ACCORD:
L'ENTREPRENEUR
LE 1 / 1978

VU ET APPROUVÉ

POUR ACCORD:
LES PROPRIÉTAIRES
LE 18/4/1978.

Sous réserve de l'application du Règlement
Communal sur les bâtisses et des conditions
du permis de bâtir n^o 12.929

Copet

Woluve-Saint-Lambert, le 29-05-1978

Par le Collège :

Le Secrétaire Communal,

Les Bourgmestre et
Échevins,

A. Lecerf

J. Guitens

A. Lecerf

J. Guitens

PLAN DRESSÉ PAR L'ARCHITECTE
SOUS-SIGNÉ JEAN-DELLASSE,
AV. FA. PEETERS - 21 - 1150 BRUXELLES.
WOLUVE-SAINTE-PIERRE (T. 732.46.80)

MEMBRE DE L'ORDRE DES ARCHITECTES
INSCRIT AU TABLEAU DU CONSEIL DU
BRABANT.

PLAN 1 : du 20 AVRIL 1978.



J. Dellasse

SITUATION ET IMPLANTATION

ECH. : 1/500

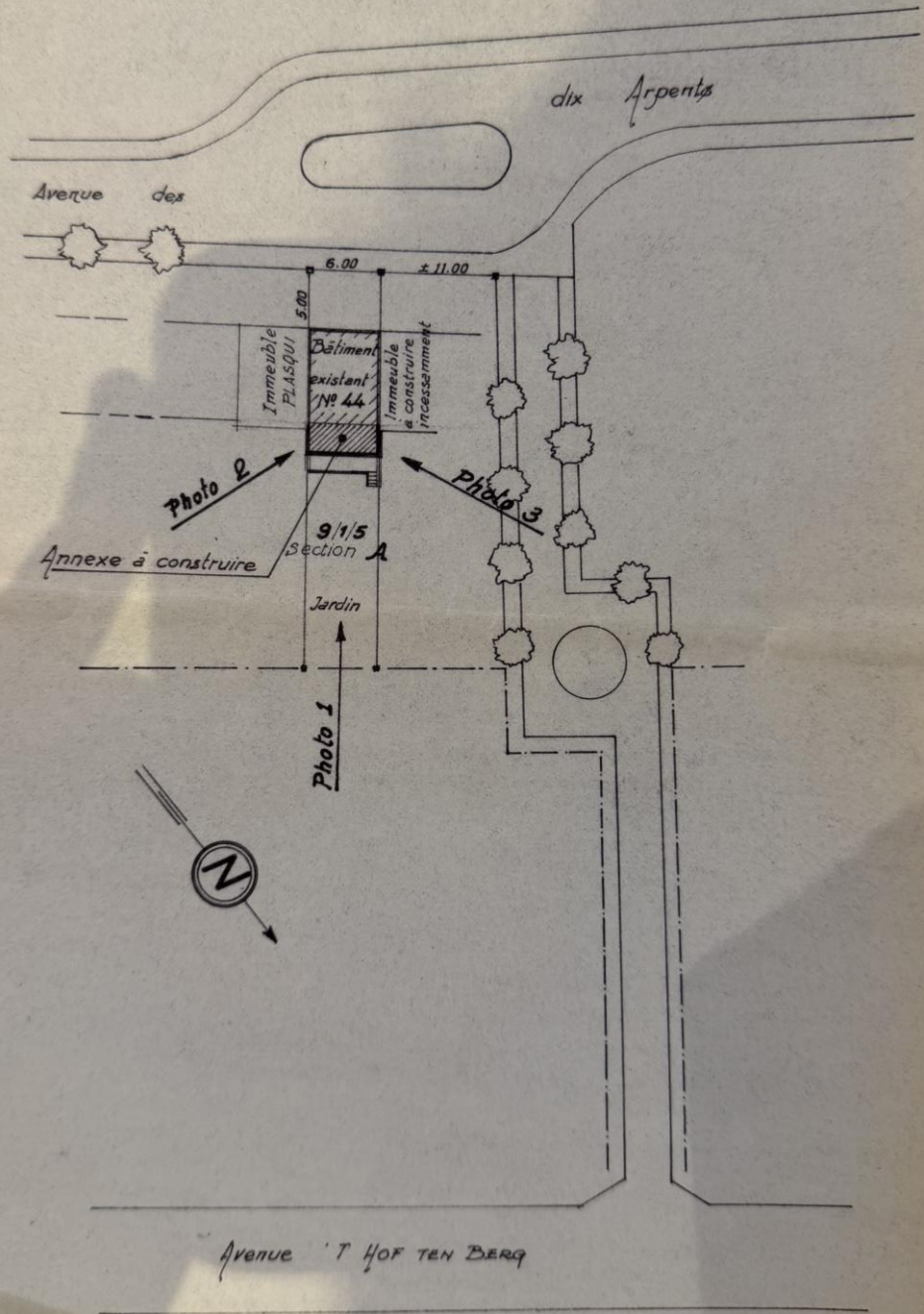

VUE EN PLAN

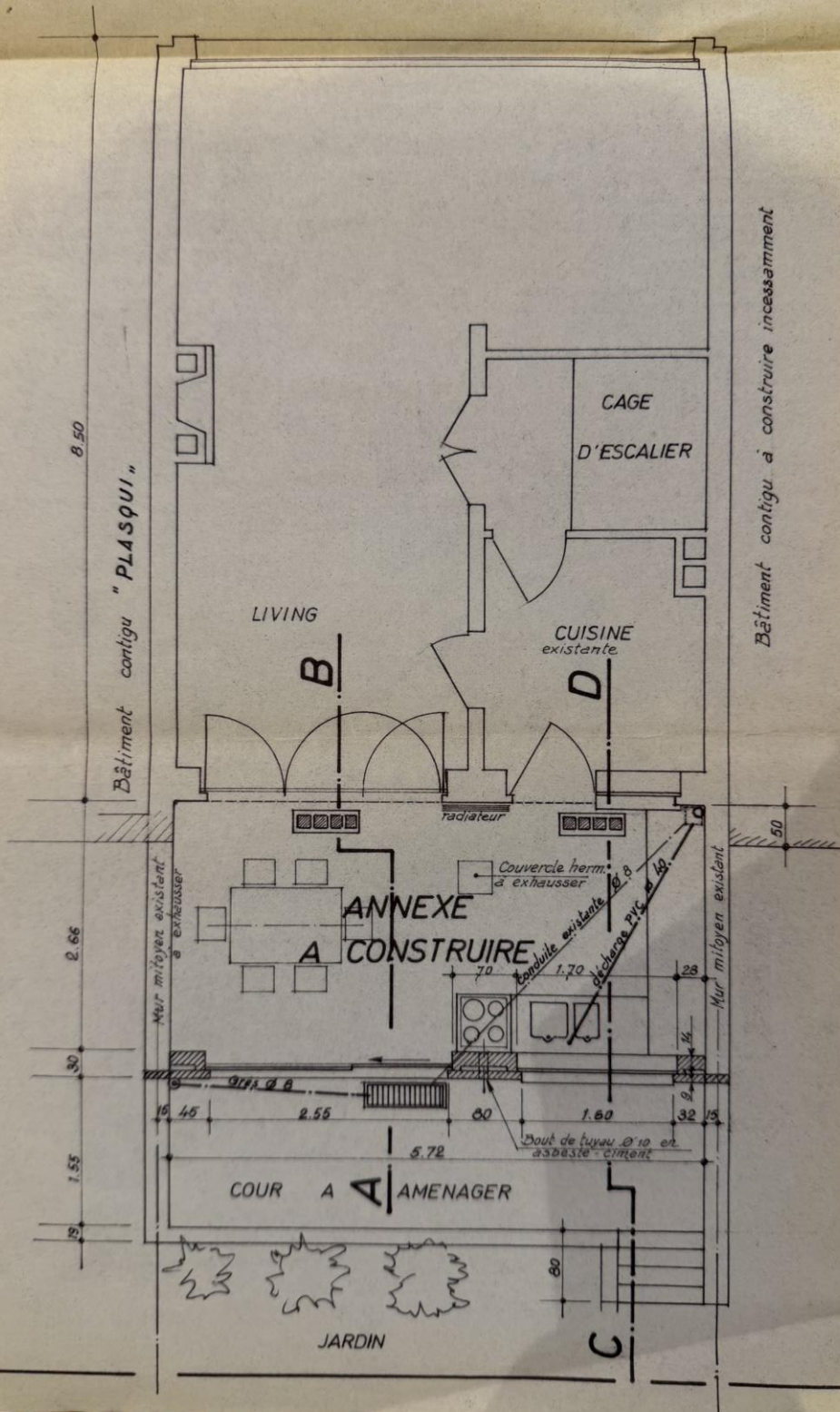

VUE EN PLAN

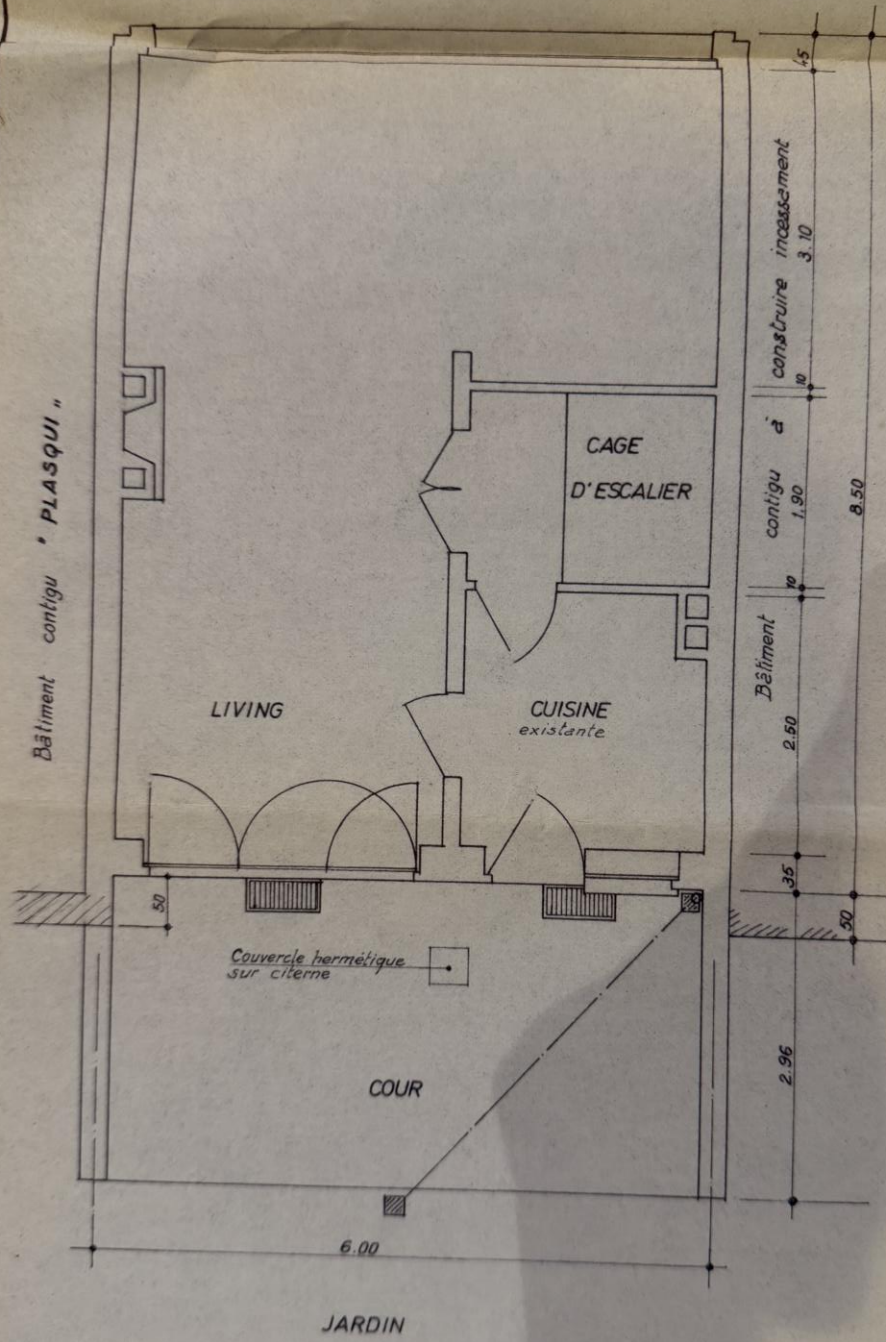

SITUATION EXISTANTE

FAÇADE ARRIERE

ECHELLE 1/50

Bâtiment contigu "PLASQUI"

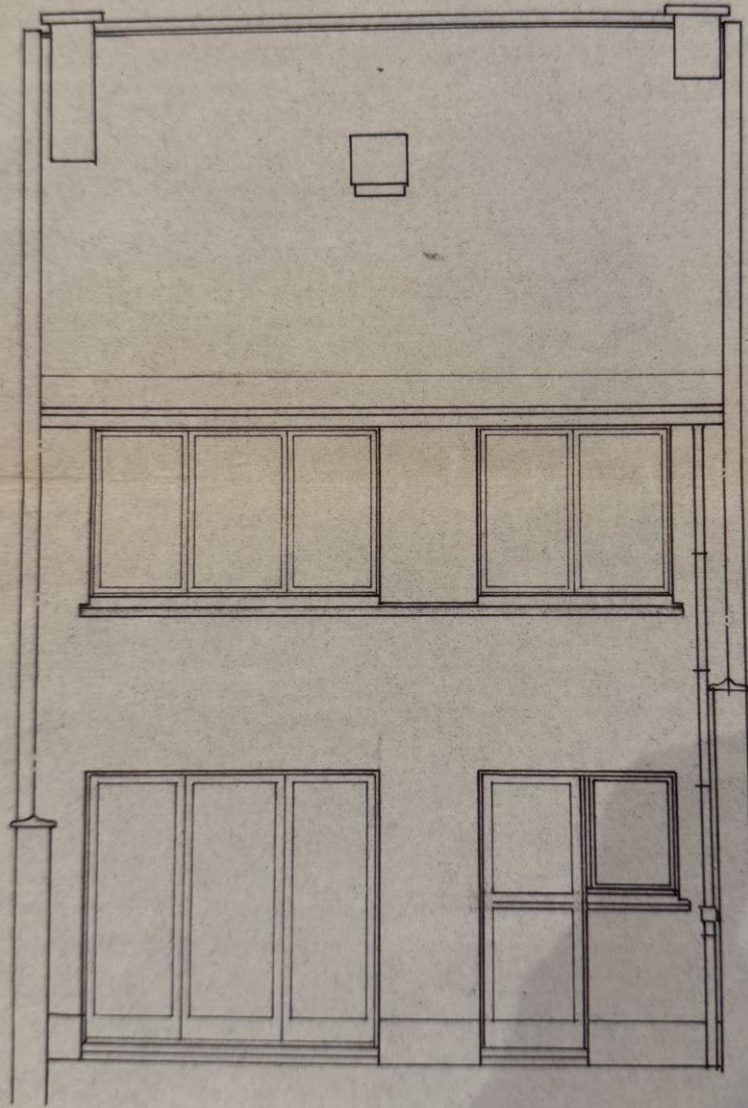

Bâtiment contigu
à construire incessamment

VUE EN PLAN

45

SITUATION A REALISER

FAÇADE ARRIERE

ECHELLE 1/50

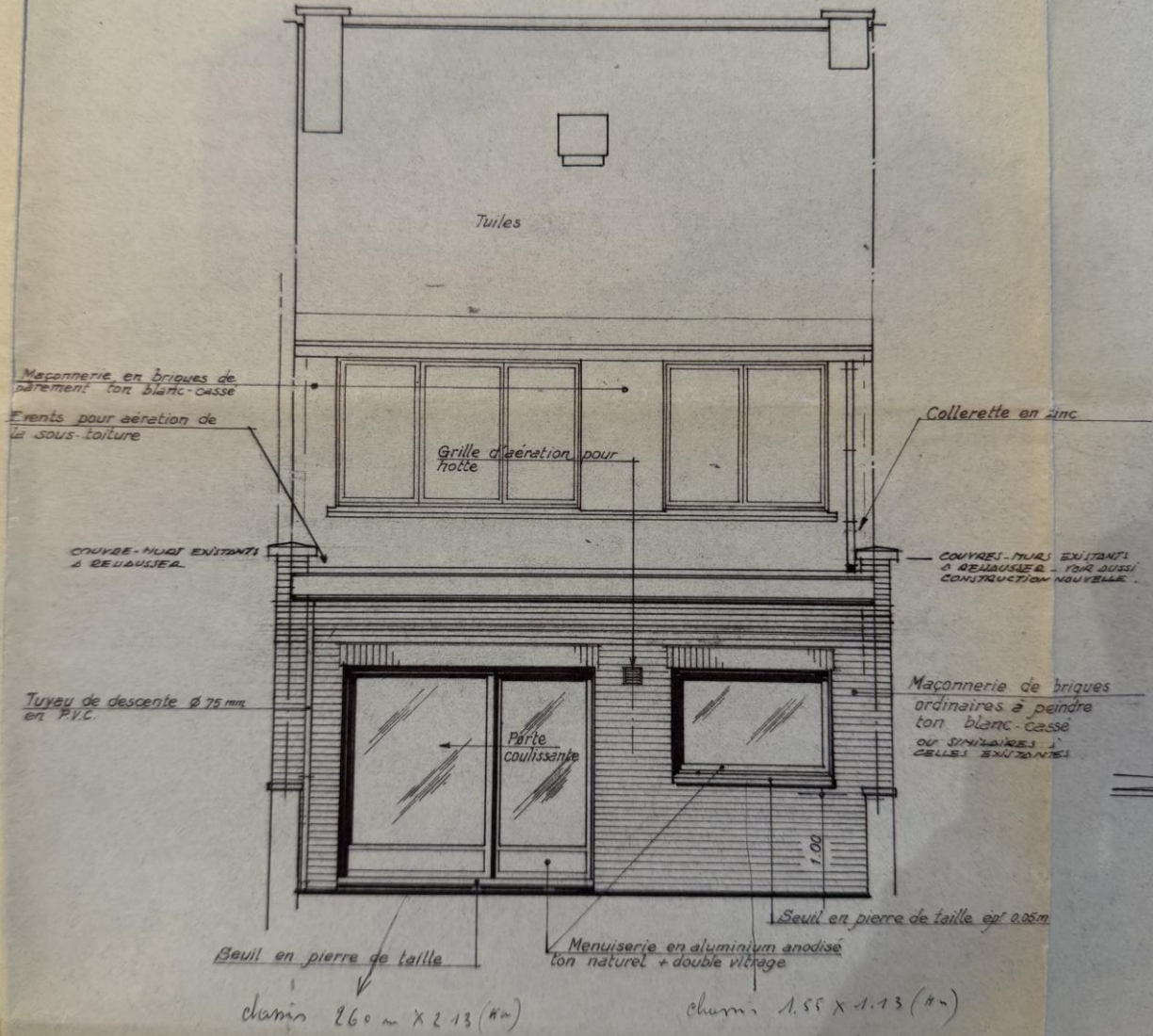

VUE EN PLAN

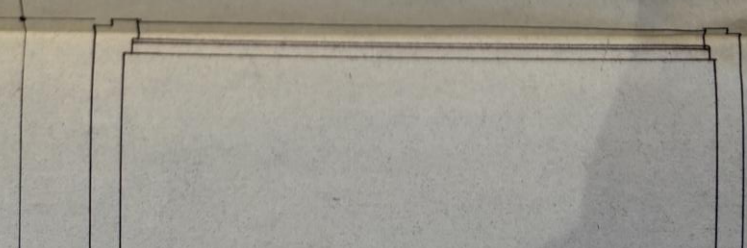

VARIANTE :

DETAIL X

ECH. : 1/10

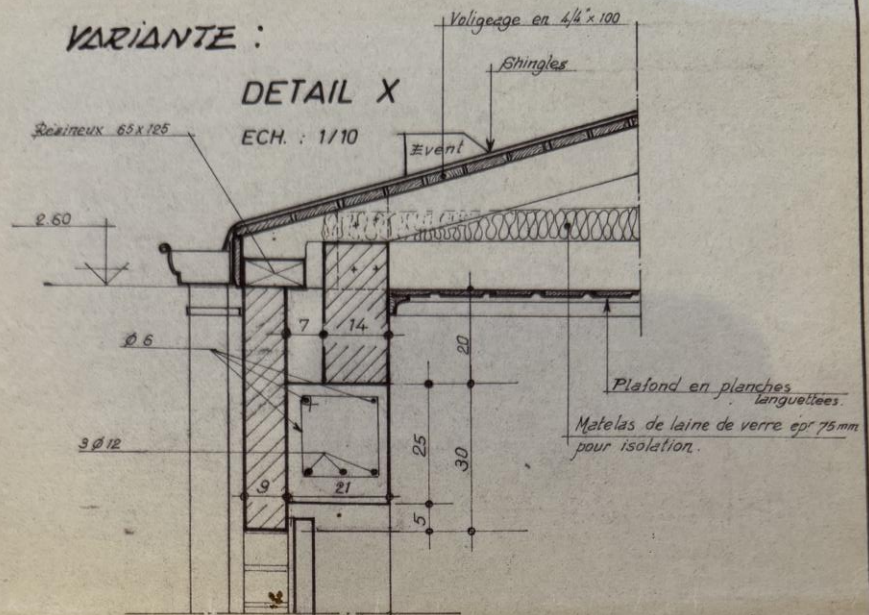

DETAIL Y ECH. 1/10

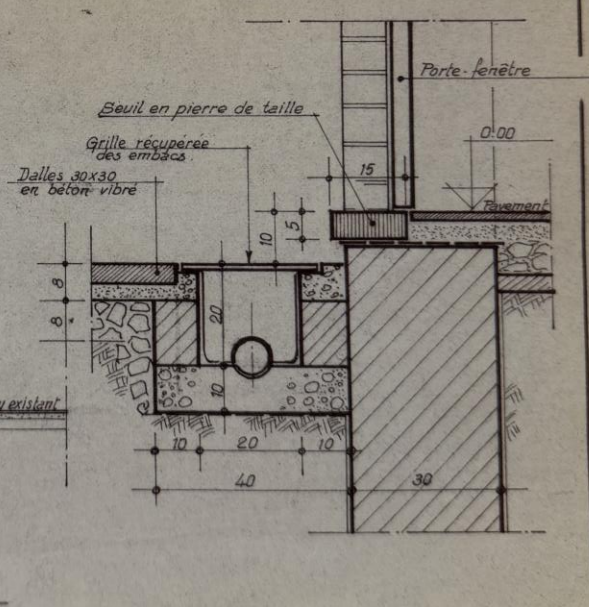

COUPE A-B ECH. 1/80

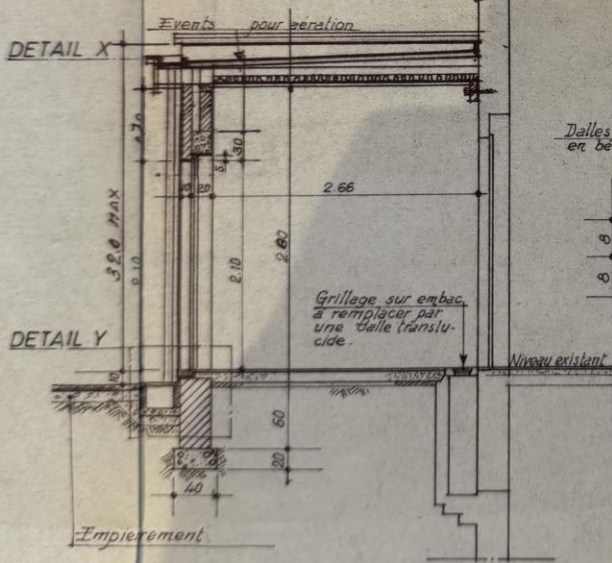

COMMUNE DE
WOLUVE-SAINTE-LAMBERT

BRABANT
BRUXELLES
WOLUVE SAINT LAMBERT

1
I

PROPRIÉTÉ DE

AVENUE
17 HOF TEN BERG

I

Projet de
MAISON d'HABITATION

A CONSTRUIRE A WOLUVE-SAINTE-LAMBERT
LOTISSEMENT "VAL D'OR" - QUARTIER
"HOF TEN BERG."

Pour
MR & MME R. COPET
DOMICILIES ACTUELLEMENT A ROCHEFORT
9 AVENUE DE LA LIBERATION

POUR ACCORD,



R. Copet
LA PROVINCE DE BRABANT
BESTUUR VAN DE STEDEBOUW VOOR
DE PROVINCIE BRABANT
Plans annexés à mon arrêté du
Plannen gevoegd bij mijn besluit **19-7-1-1958**
L'Ingénieur en chef Directeur,
De Hoofdingelieur-Directeur.

PLAN DRESSE PAR
J. GRIMALDI
ARCHITECTE - URBANISTE
9 AV. ANT-DEWINTER
& AUDERGHEM
DORINNE par SPONTIN

J. Grimaldi
M.M. 22204
Notariel advies
149 Avenue G. Lebon
Woluve Sainte-Lambert



BRABANT
RUXELL
WOLUVE SAINT LAMBERT

