

Rec de Chausse

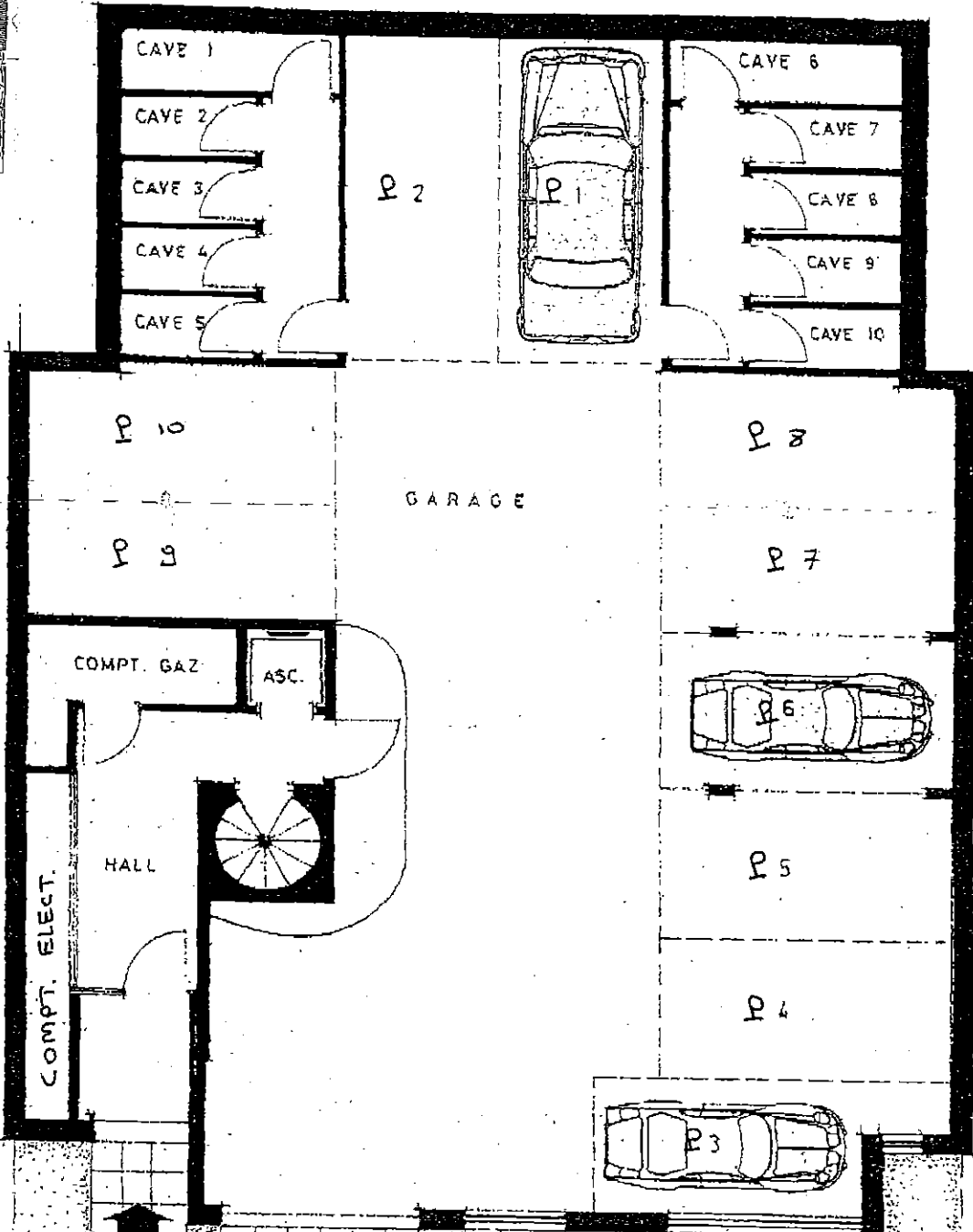
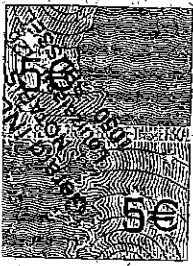

REV. DE CHAUSSEE

Enregistré... Um rôle(s) Sans renvoi(s)
 au 1^{er} bureau de l'Enregistrement de Jette
 le... 20 mars 2002
 vol. 6.17 fol. 82 case 1163
 Reçu... vingt cinq euros

(25€)

L'Inspecteur Principal AI

21

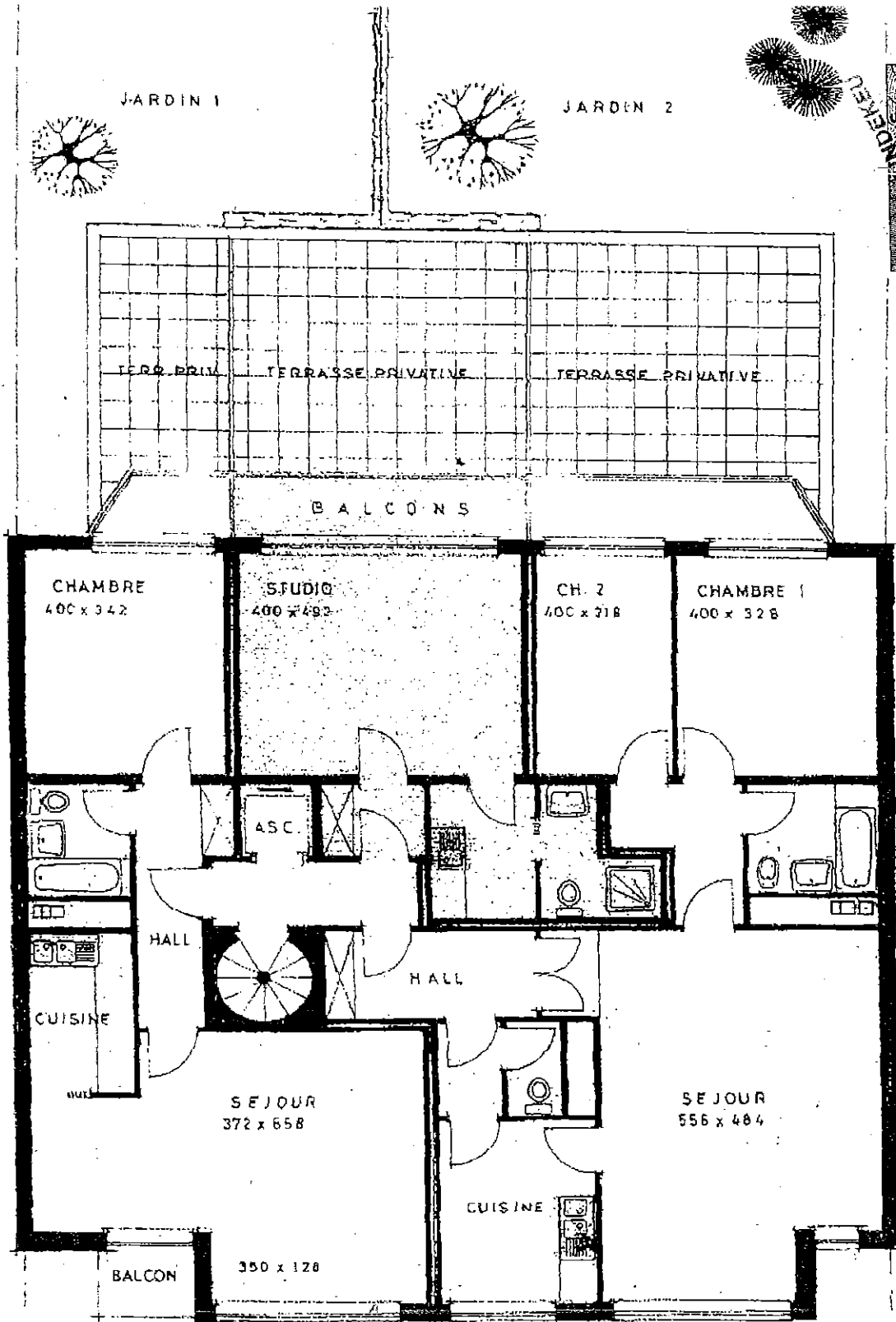

[Signature]
ÉTAGE TYPE

Enregistré *un* rôle(s) *Sous* renvoi(s)
 au 1^{er} bureau de l'Enregistrement de Jette
 le *22 mars 2001*
 vol. *6/17* fol. *82* case *N°15*
 Reçu *Vingt cinq euros*

(25€) L'inspecteur Principal *[Signature]*

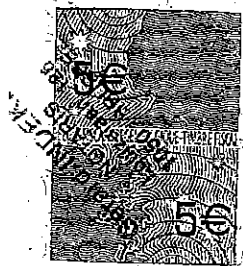

4^e étage

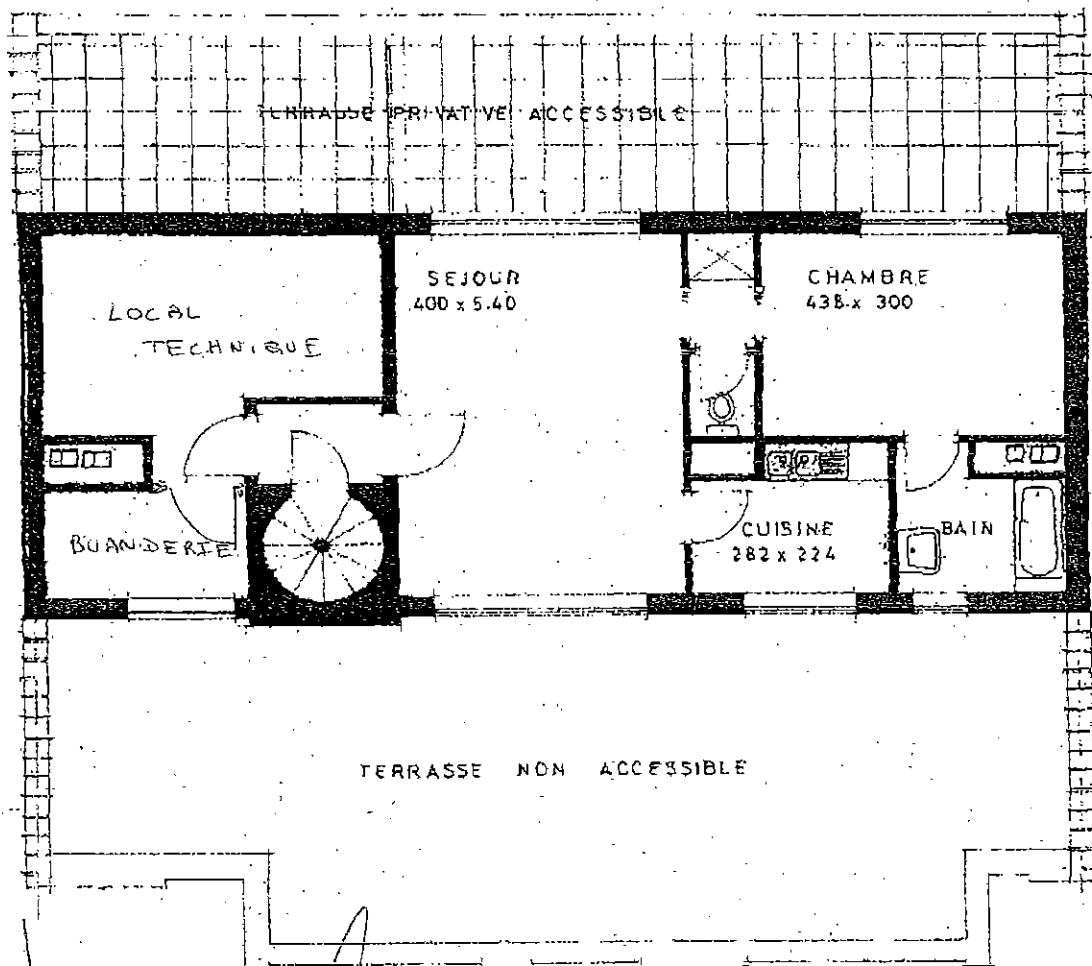

[Handwritten signature]

[Handwritten signature]

Enregistré: DM rôle(s) *Sous* renvoi(s)
 au 1^{er} bureau de l'Enregistrement de Jette
 le *22 mars 1982*
 vol. *6.117* fol. *82* case *M.117*
 Recu *vingt cinq euros*

(JSE)

L'Inspecteur Principal *[Signature]*

revenir

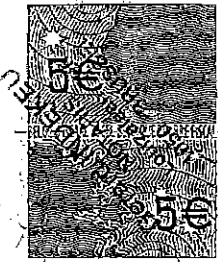

Enregistré... UM rôle(s) S.M.A. renvois(s)
 au 1^{er} bureau de l'Enregistrement de Jette
 le 1988 Mars 2002
 vol 6.117 fol. 82 case. 114/1
 Repu. D'ingt cinq euros

L'inspecteur Principal, AI
(Signature)

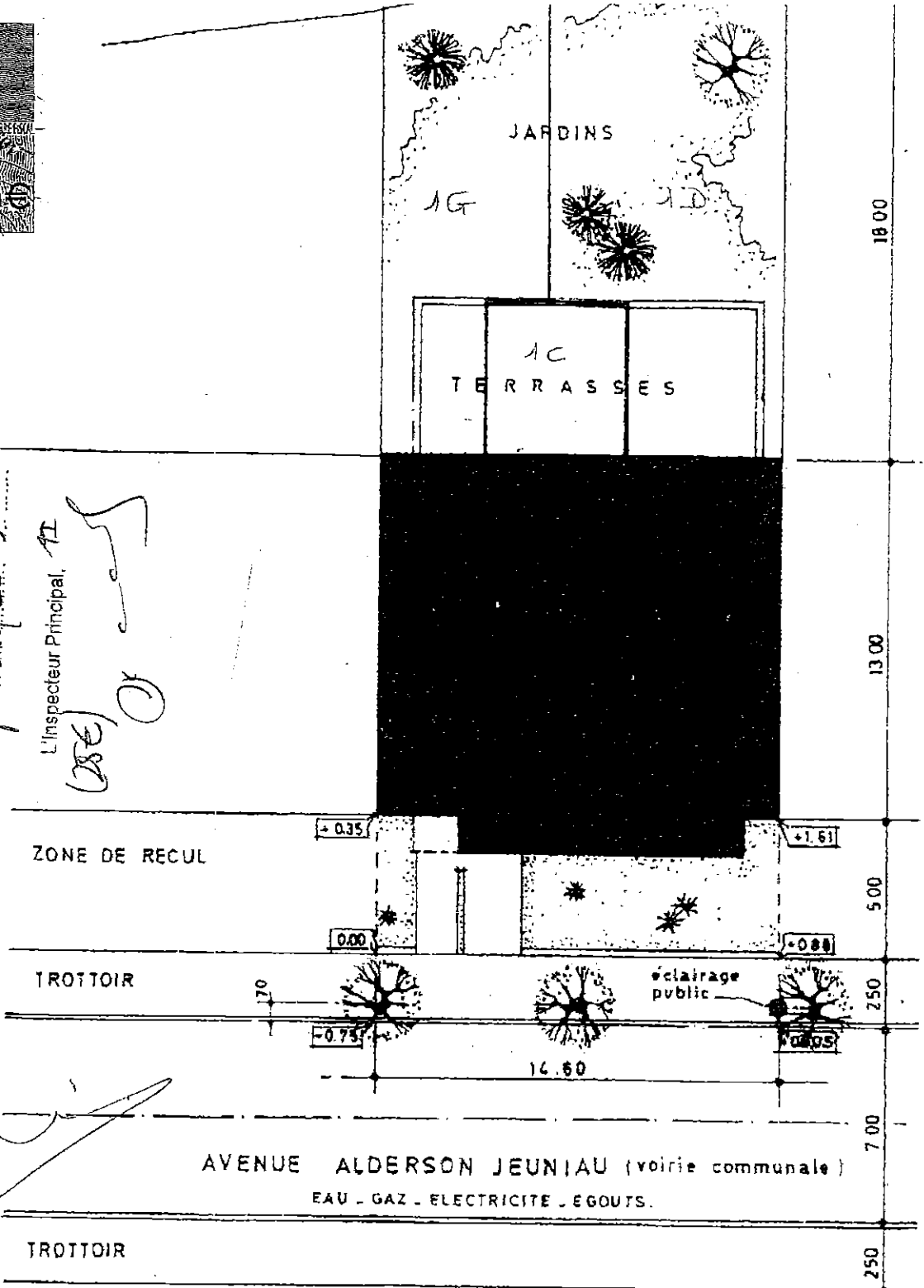

PLAN D'IMPLANTATION ECH. 1/200

VU ET APPROUVE PAR LE
 COLLEGE ECHEVINAL D'AUDEBERGHEM
 EN SEANCE DU 28/11/1988

240 ORDONNANCE