

GELTÏKVLÖERS

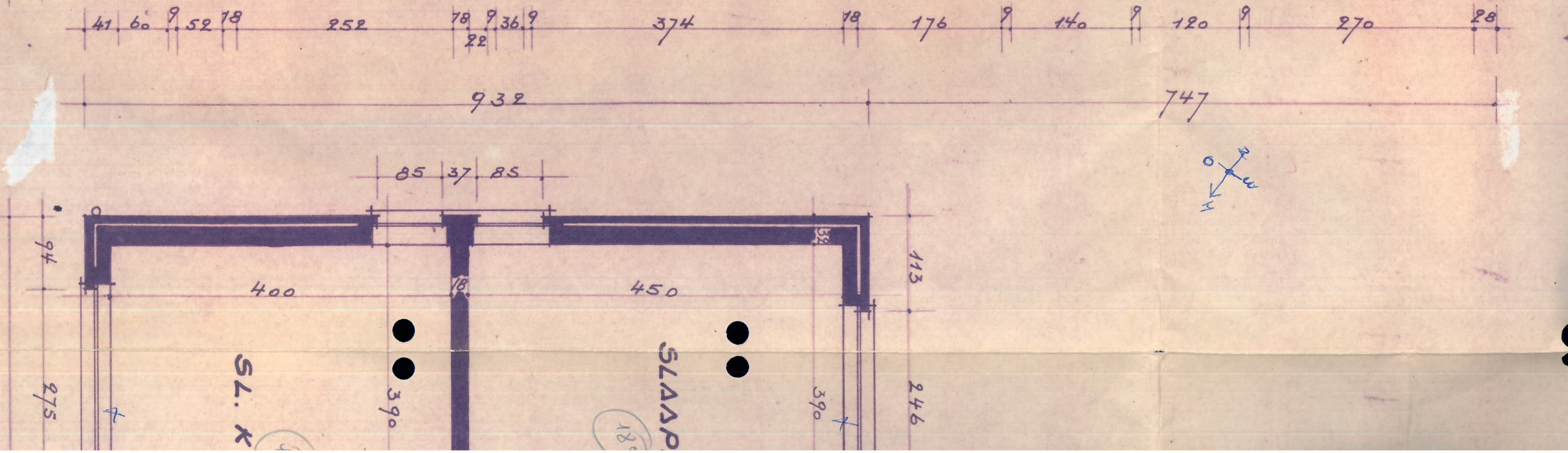

Regen
2500

S.P.

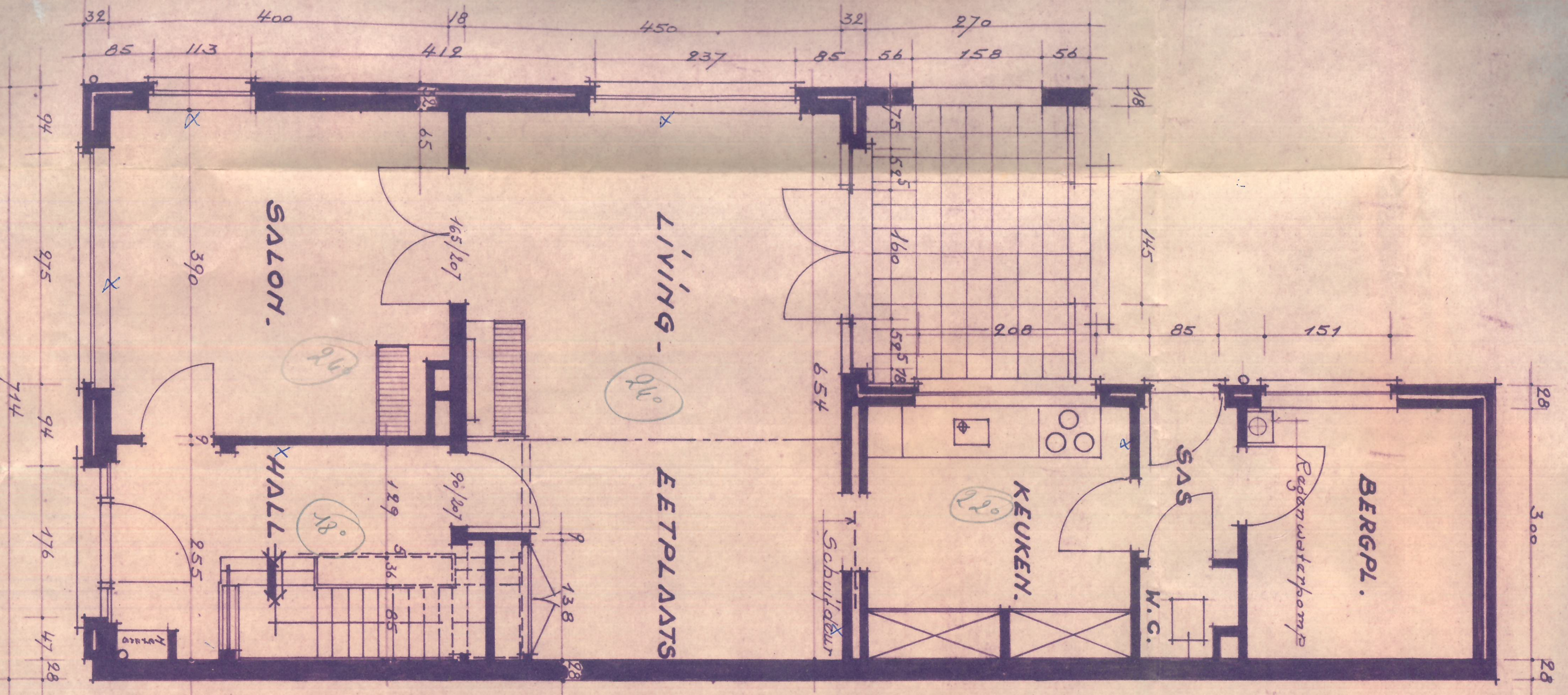
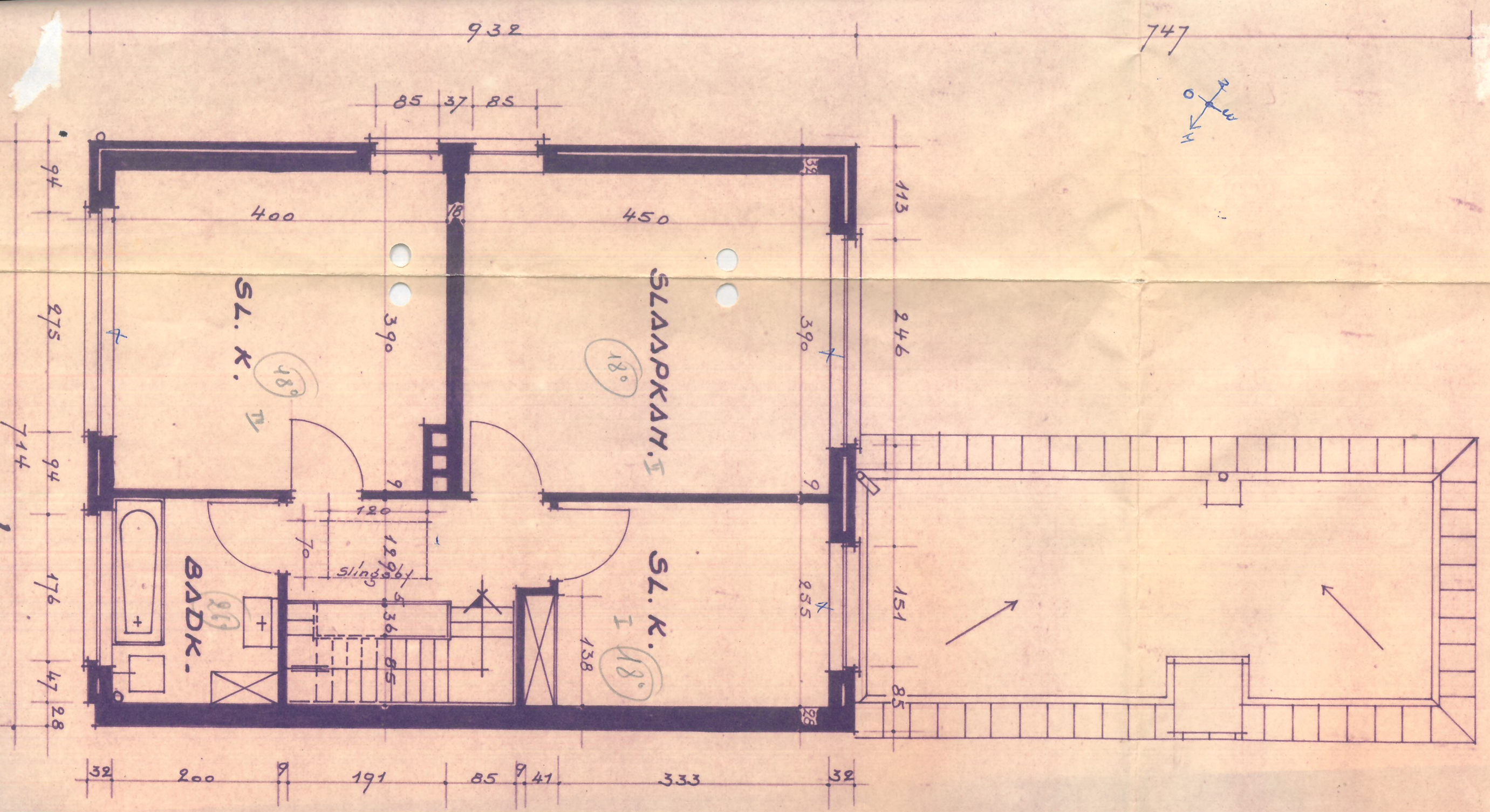
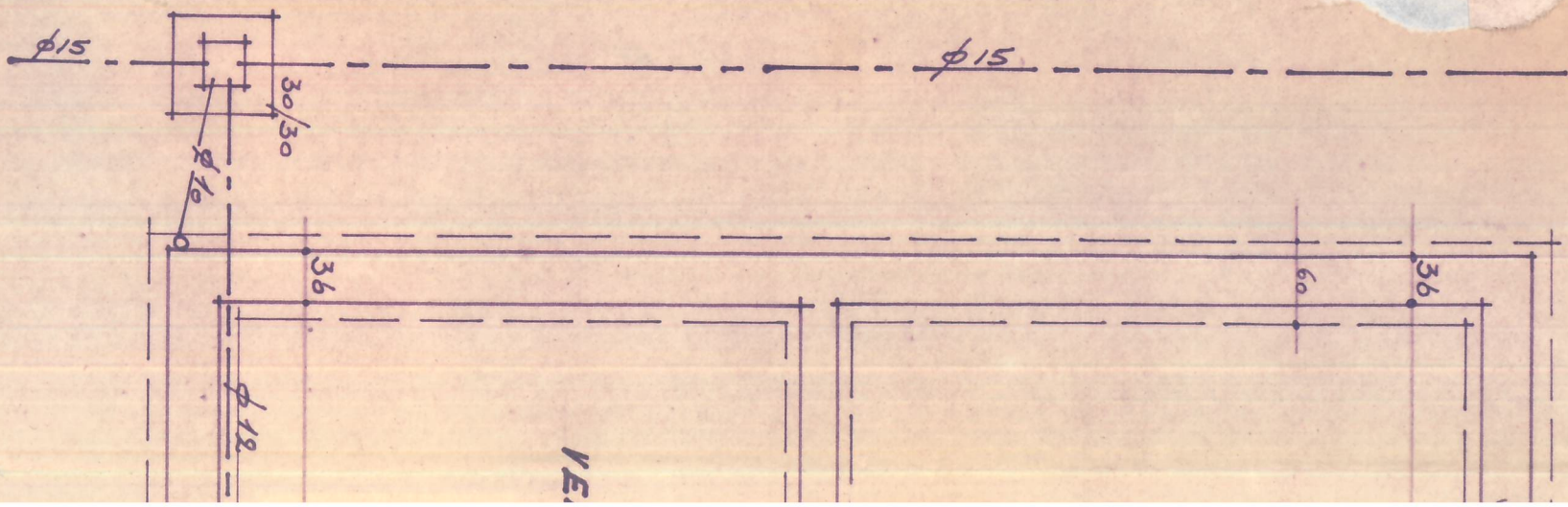

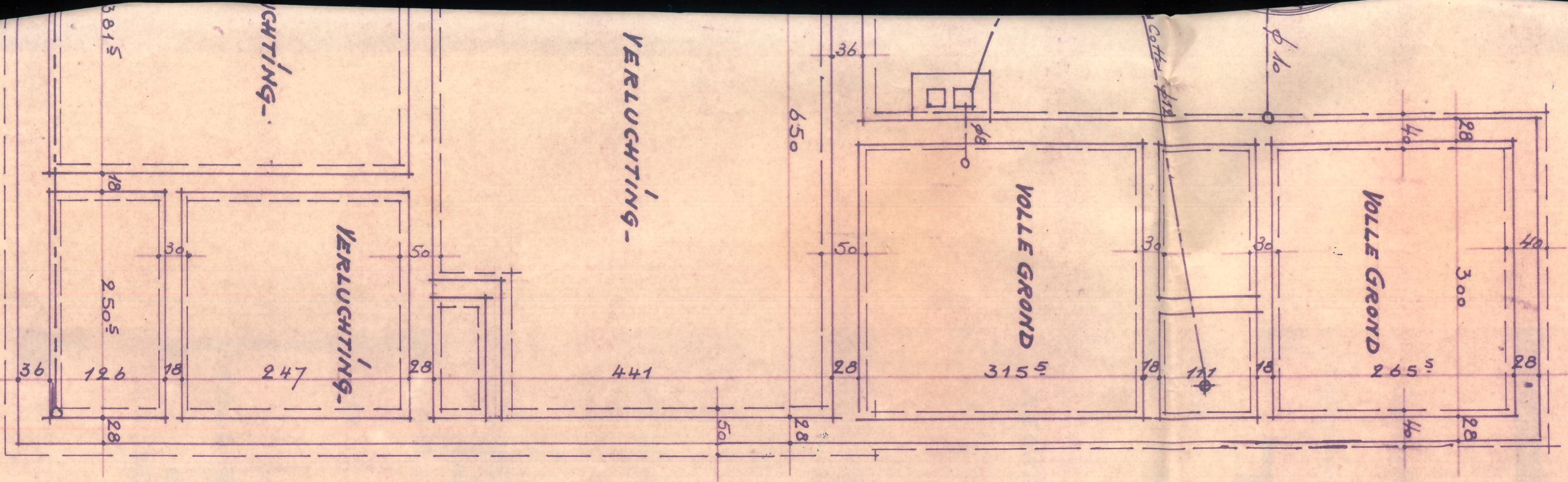

LIGINGSPLAAT.

Ligging eigendom (verkoop)

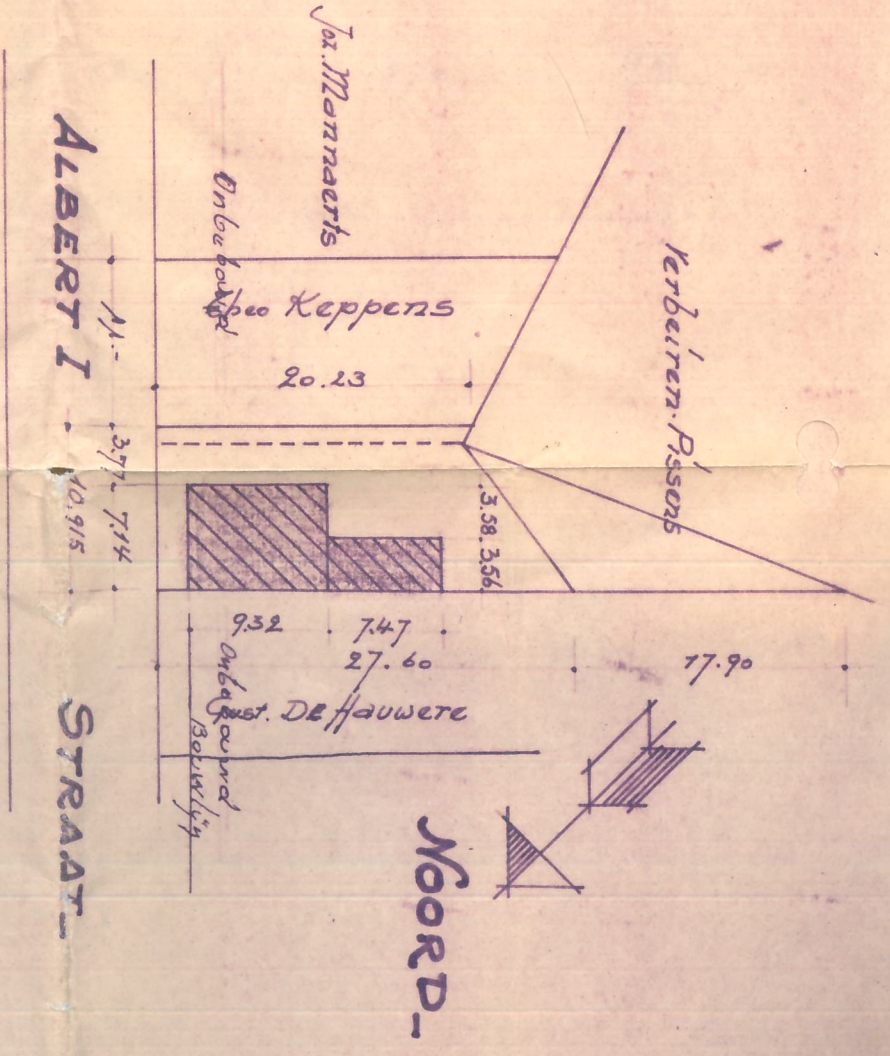

LIGINGSPLAN.

1/50

19-9-1901

voorwaarden en bepalingen van het
 machtigingsbesluit stipt volgen.
 Goedgekeurd:
 De Hoofdingenieur-Directeur van het
 Bestuur van de Stedebouw en de
 Ruimtelijke Ordening - Oost-Vlaanderen,

De Hauwete

M. MOEREMANS

PROVINCIE

GENEENTE

Ligging: ALBERT

ONTWERP

VAN EEN BU

VOOR REKENING
 Nr. & Nr. JOZ. K

EIGENAR. AR

JOZ. KEPPEMS

Brusselsbestu. 64

LEBBEKE

VOOR AANKOOP:

[Handwritten signature]

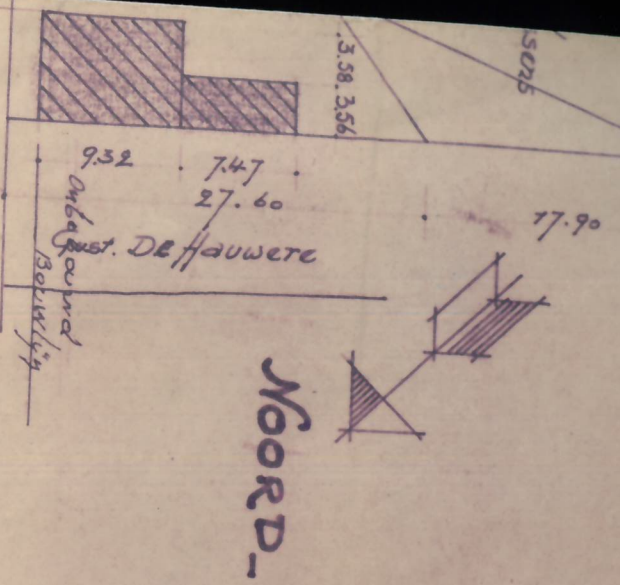

580
 Voorwaarden en bepalingen van het
 machtigingsbesluit zijn volgen.
 De Hoofdingenieur - Goedgekeurd :
 Bestuur van de Stedebouw en de
 Ruimtelijke Ordening - Oost-Vlaanderen,
 19-9-1961

Lebbeke
 M. MOEREMANS

PROVINCIE OOST-VLAANDEREN -

GENEENTE LEBBEKE -

Ligging: ALBERT I STRAAT. Sectie B nrs 588 Y²
 deel 4/587 C⁴

ONTWERP TOT HET BOUWEN
 VAN EEN BURGERSWONING
 VOOR REKENING
 Nr. 2 Nr. 2 JOZ. KERPENS

EIGENAAR. ARCHITECT. AANNEMER.

Joz. KERPENS
 Brusselsebestu 64
 Albert I straat

LEBBEKE
 Pror. Reg. N^o 46

VOOR AKKOORD:
[Signature]

LEGENDE:	
DAK	Schalieberd 4/4" Bruine Eternitkleien.
RAHEN. DEUREN	Hout. Hout.
DORPELS PLINT	Blauwe Hardsteen.
GEVELST. PLATDAK	" Ruwe rode hardworm. Holle wafzels + licht bellings beton + 3 lagen roofiging + 1 laag anti-solaire verf.

DAF: 17.8.61. PLAN. SCHAAL: 1/500
 1/50
 1/100



ZYGEVEL

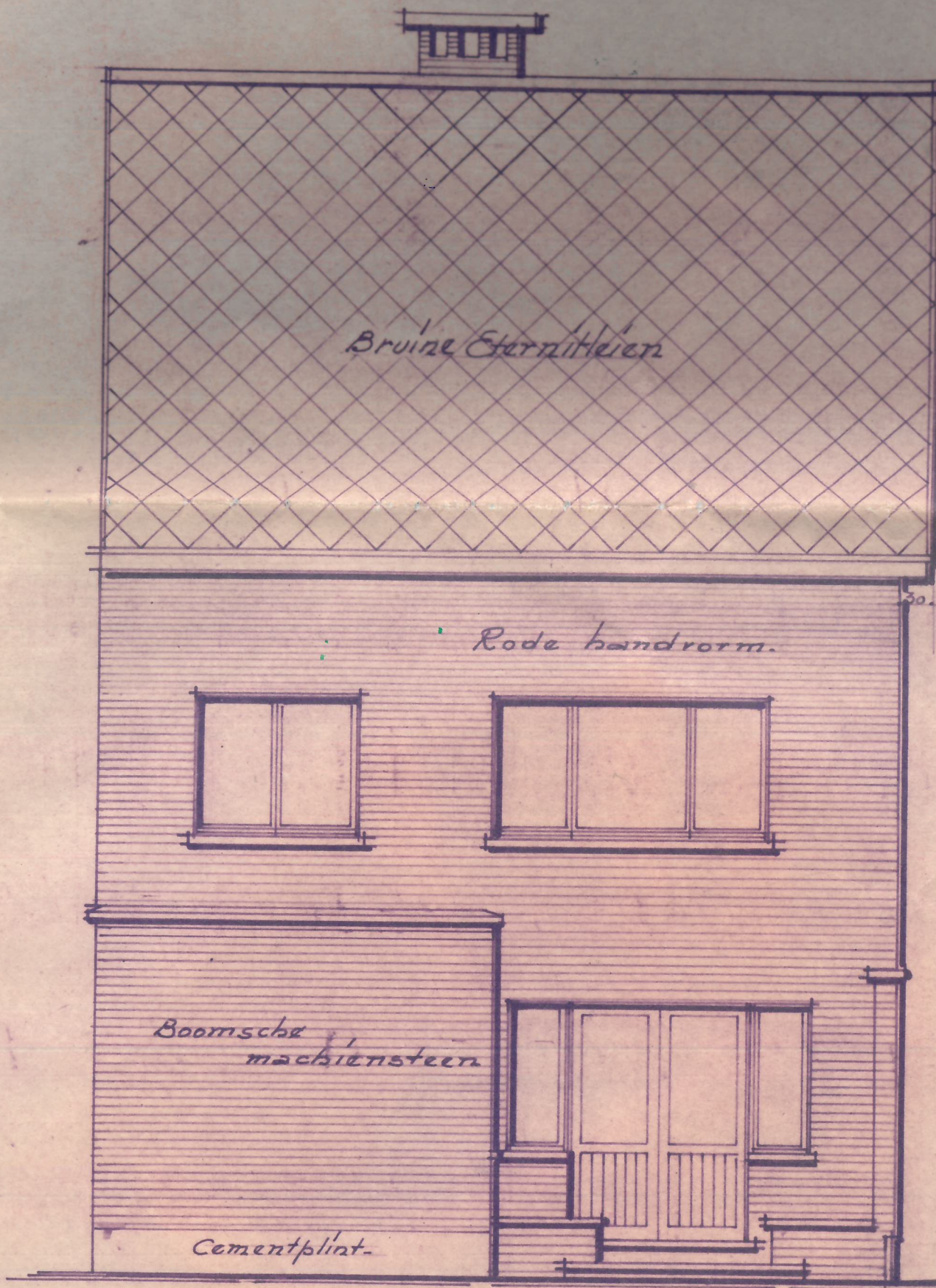

ACHTERGEVEL

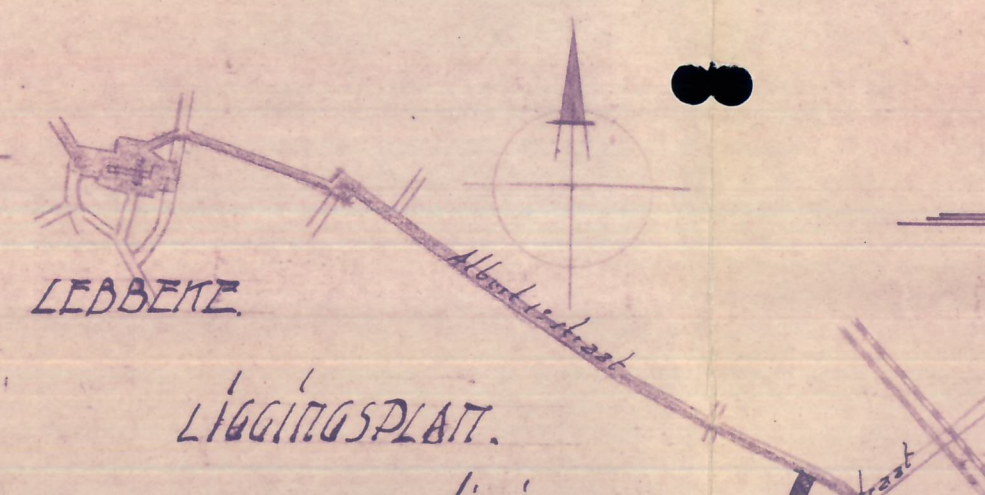
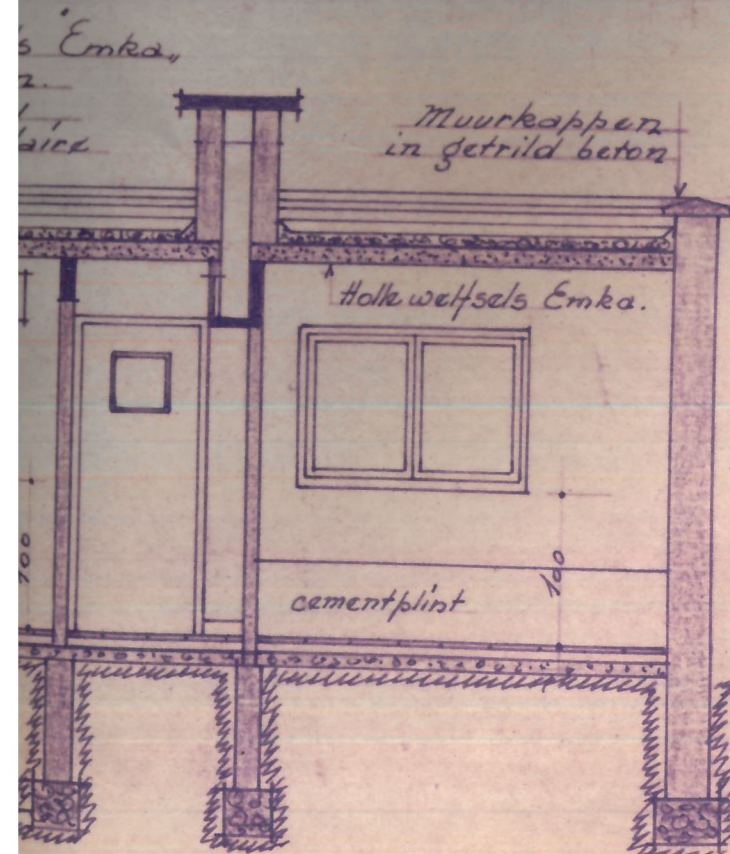

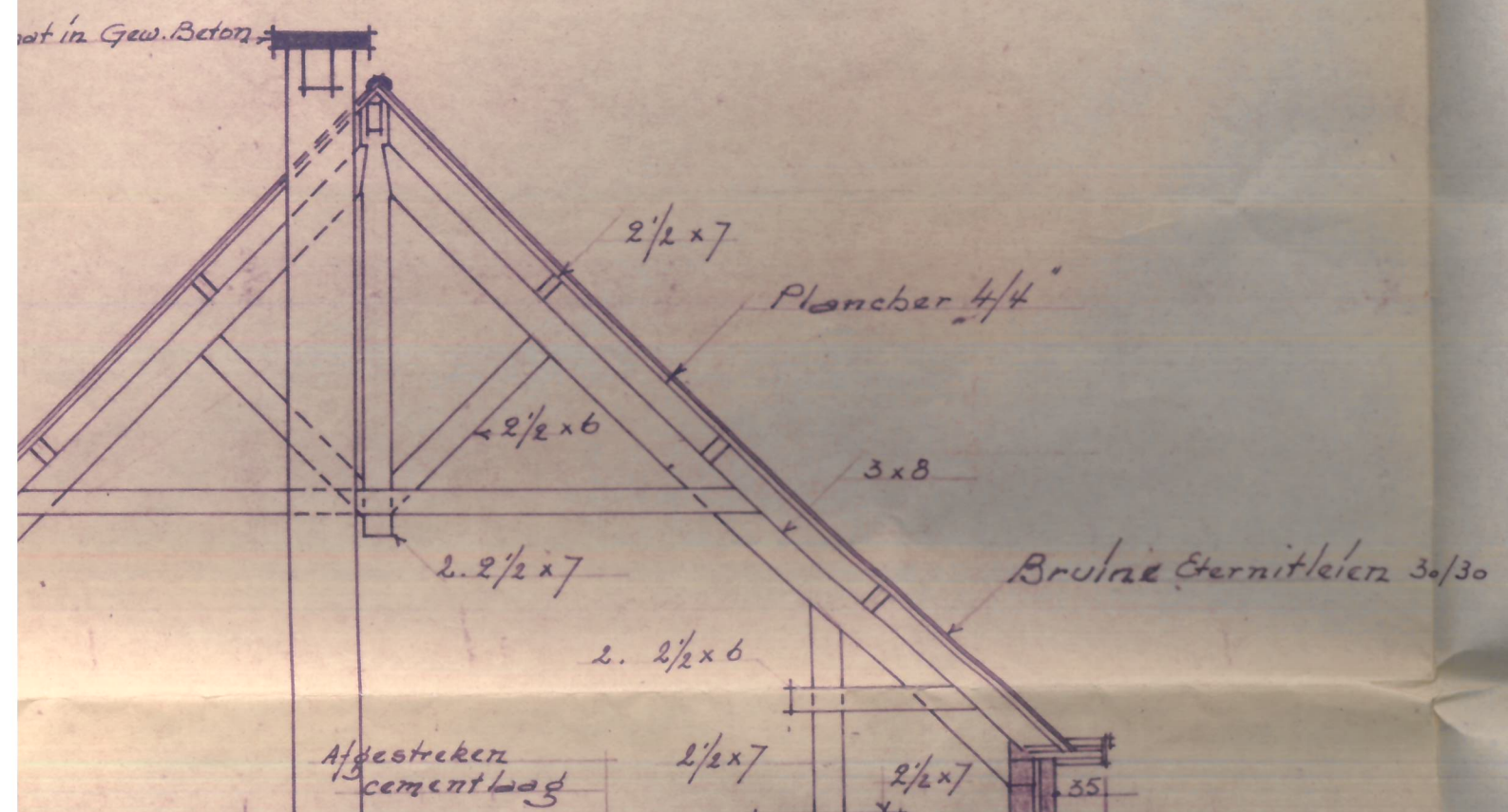

ZYGEVEL

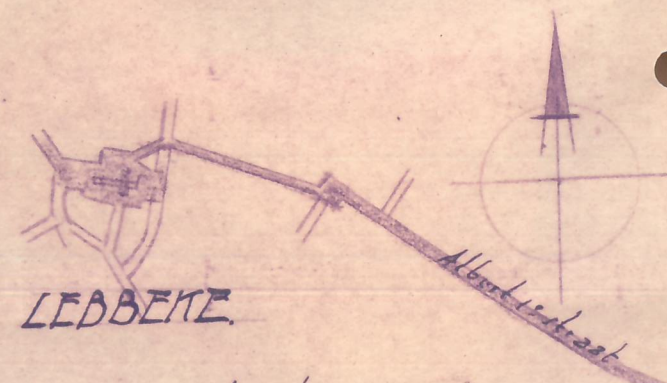
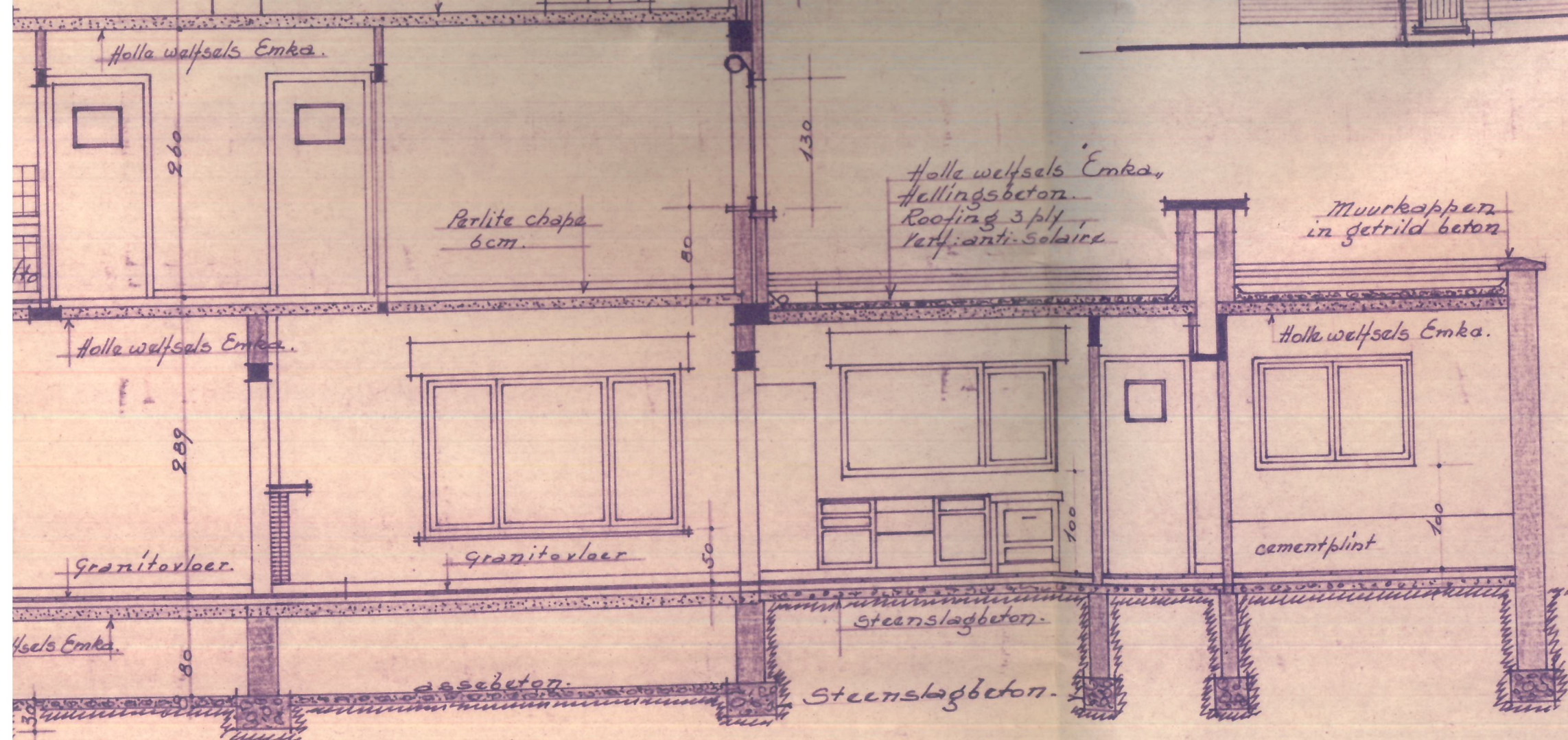

LANGSDOORSNEDE

LIGGINGSEIGENDOM

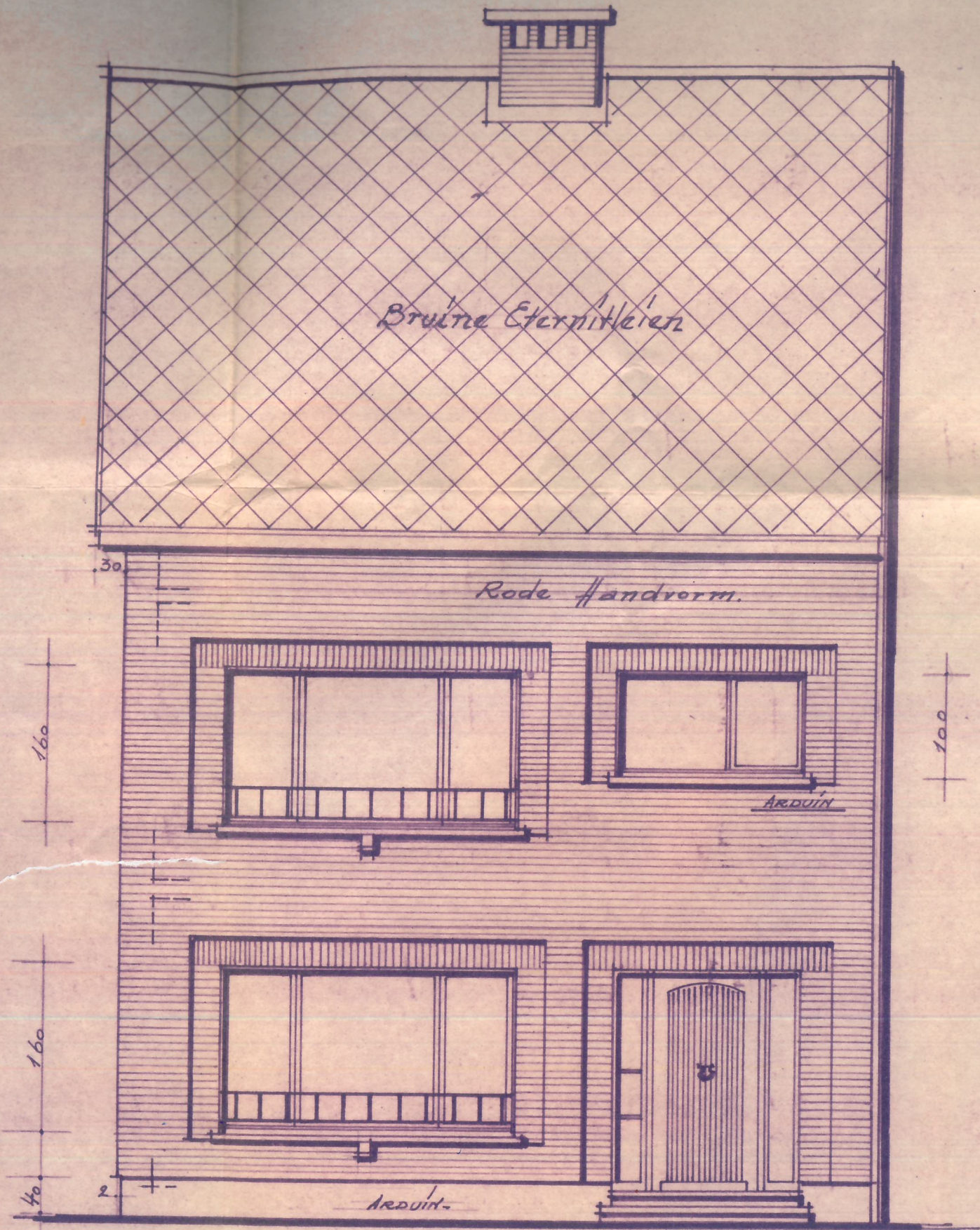

VOORGEVEL

100

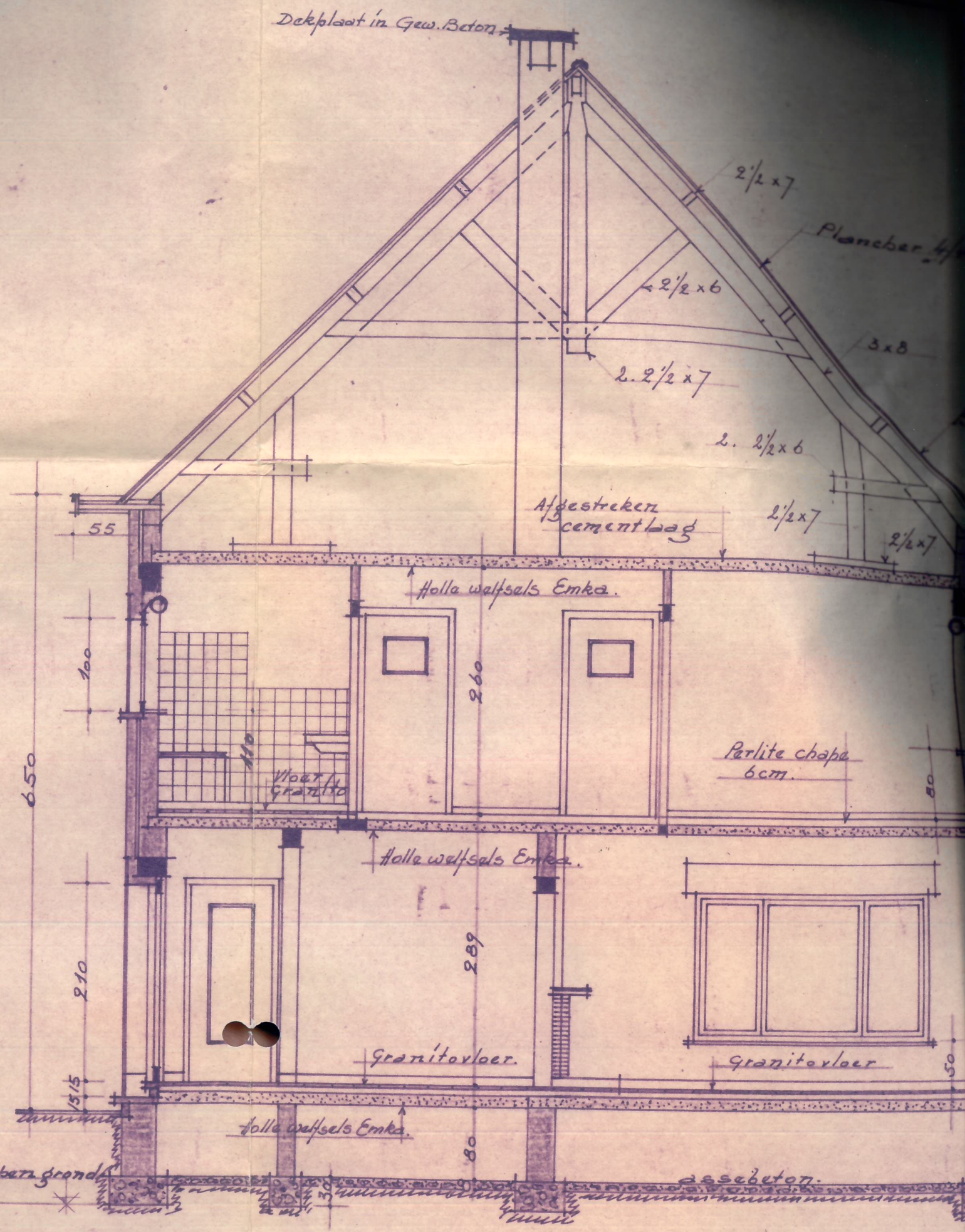

last geachapen grond

asbeton.

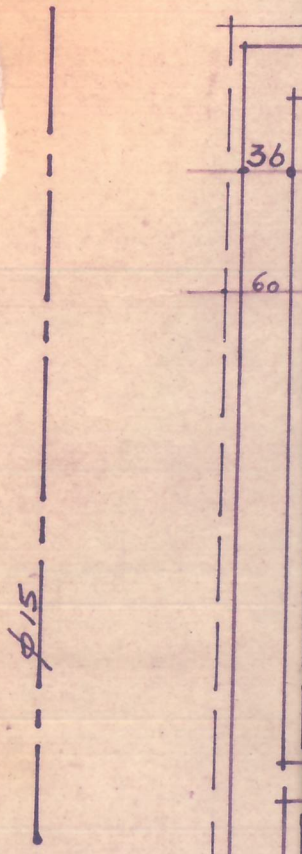
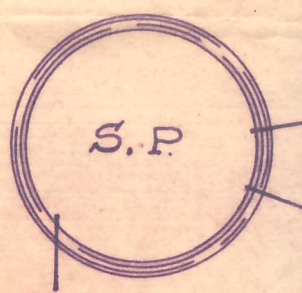
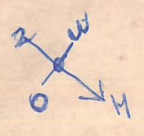
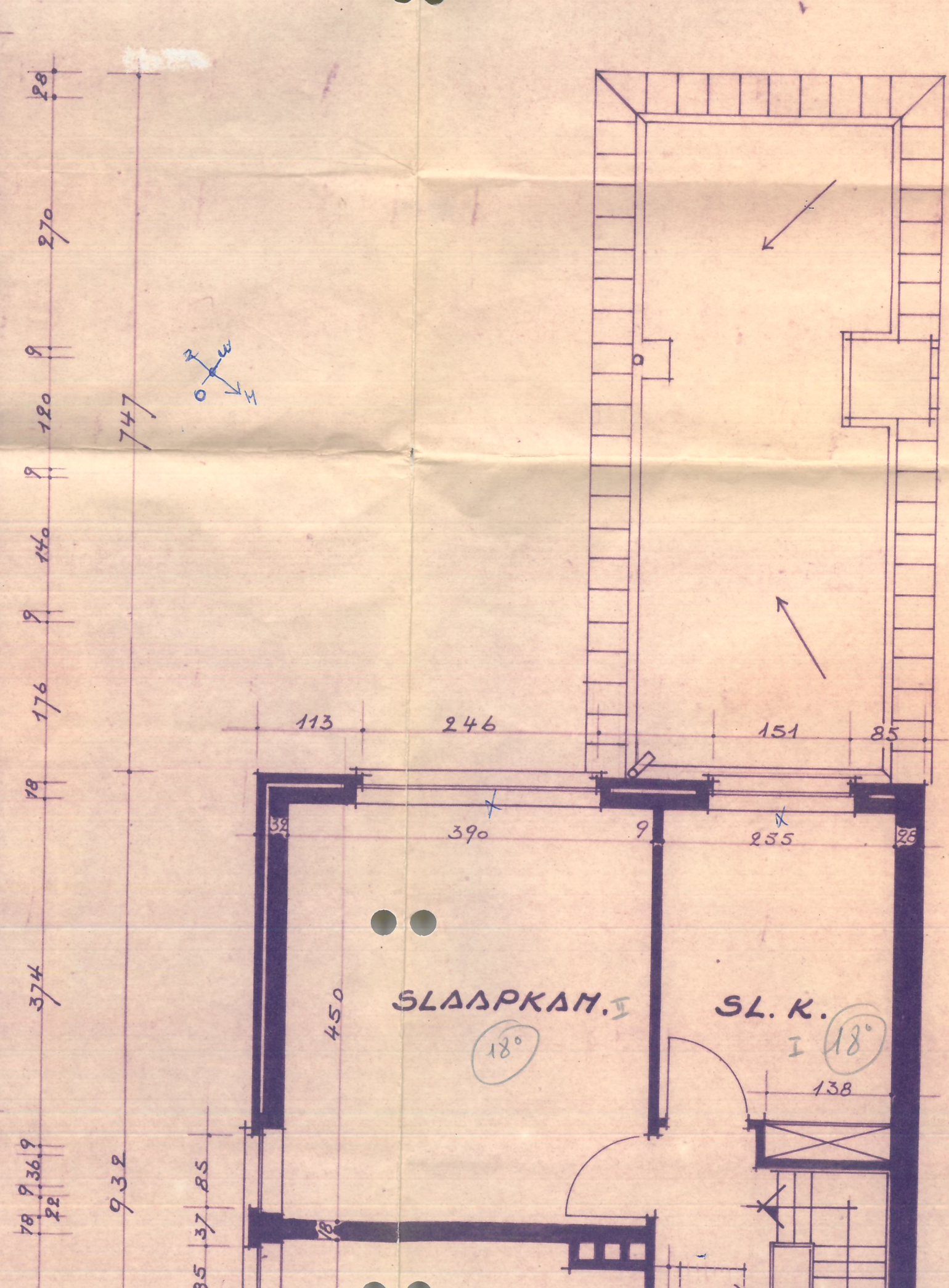
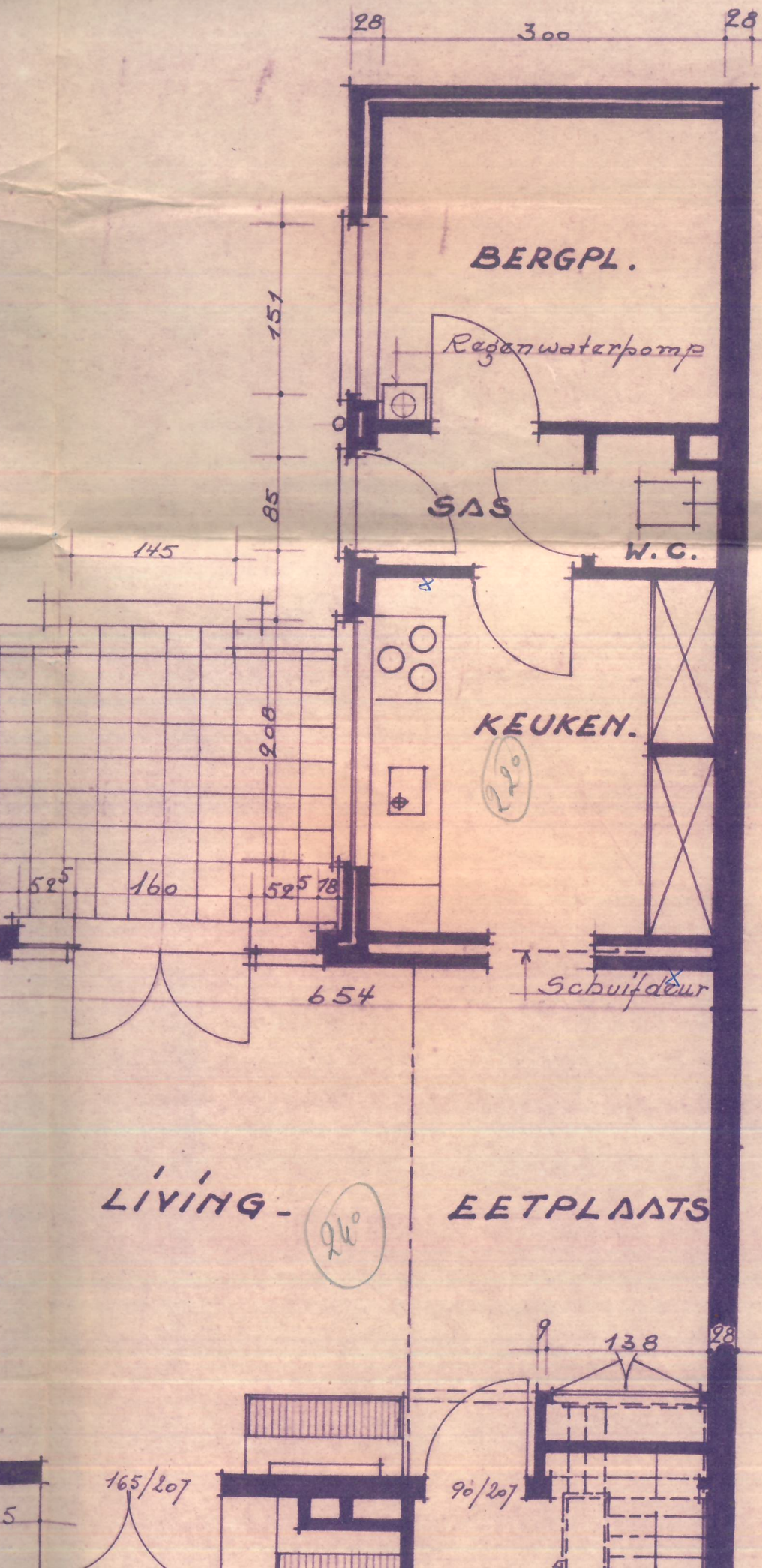

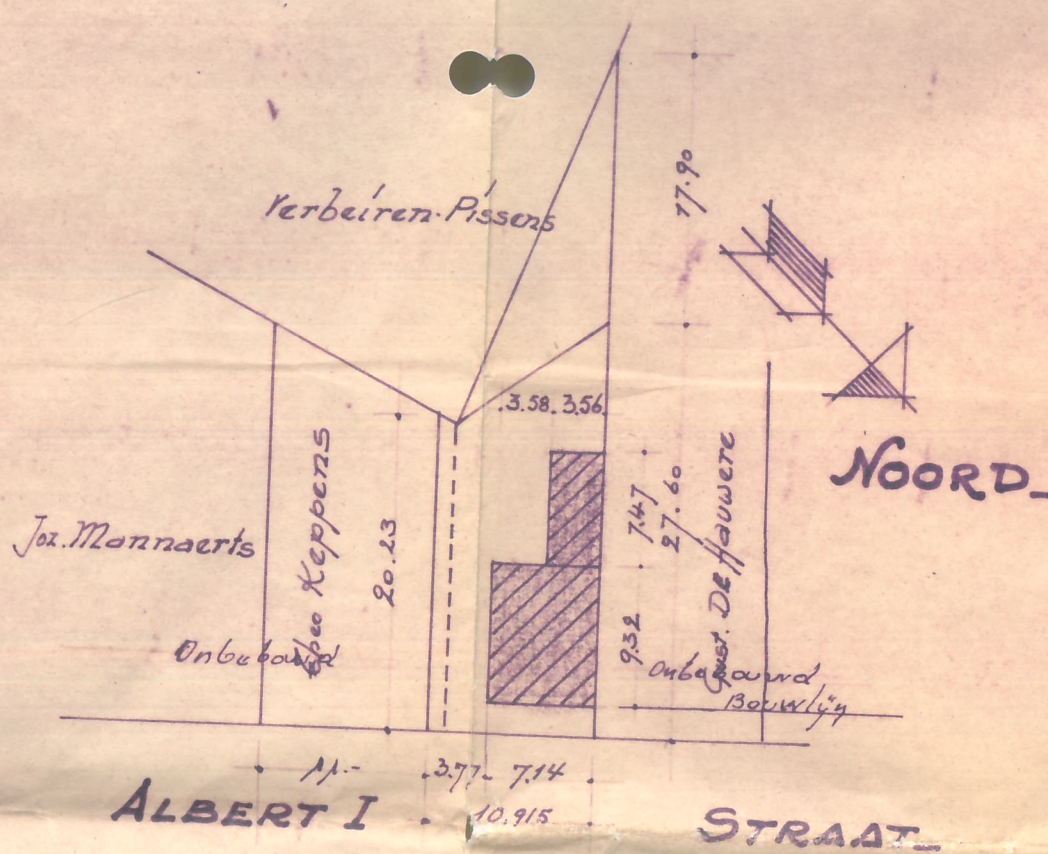
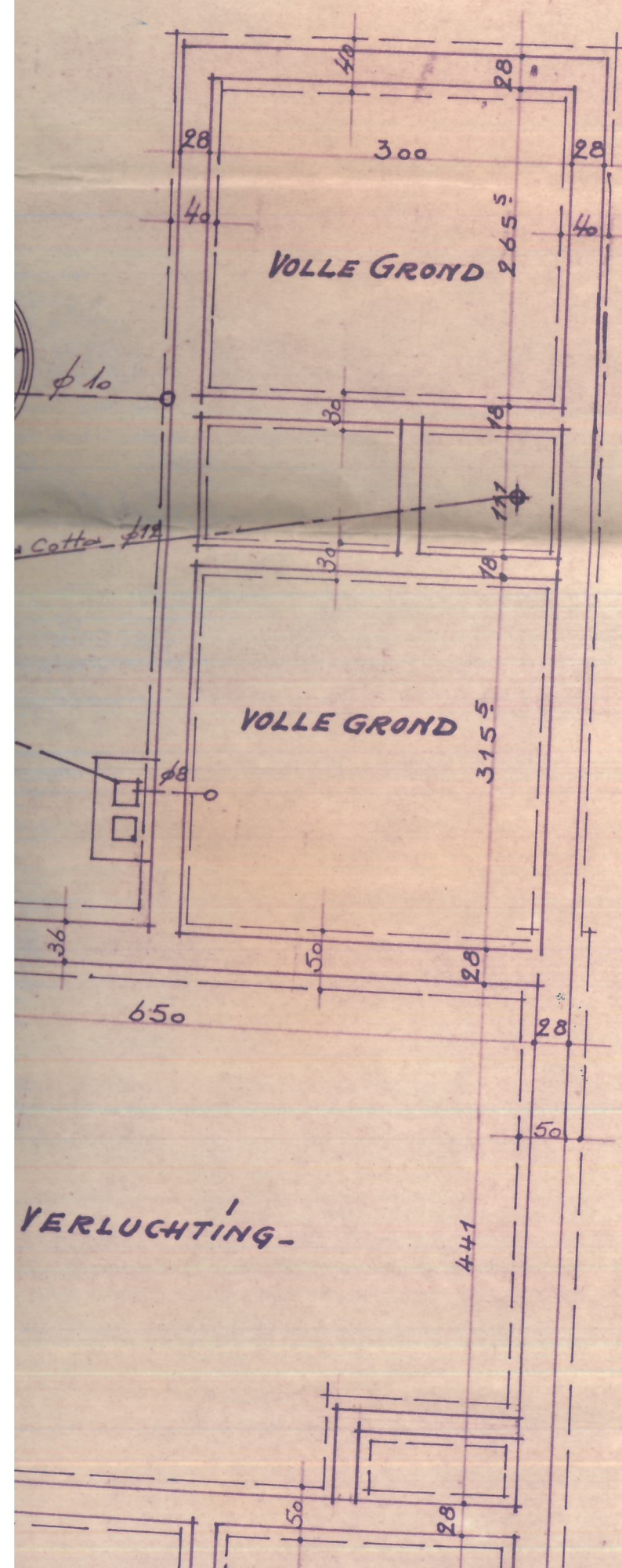

LEGENDE:

DAK	Schaliebed 4/4" Bruine Eternitleien.
RAMEN.	Hout.
DEUREN	Hout.
DORPELS	Blauwe Hardsteen.
PLINT	"
GEVELST.	Ruwe rode handvorm.
PLATDAK	Holle welfsels + licht hellings beton + 3 lagen roofing + 1 laag anti-solaire verf.

LIGGINGSPLAN.

1/500
 De voorwaarden en bepalingen van het machtigingsbesluit stipt volgen.
 Goedgekeurd :
 De Hoofdingenieur-Directeur van het Bestuur van de Stedebouw en de Ruimtelijke Ordening - Oost-Vlaanderen.

M. Moeremans
 M. MOEREMANS

PROVINCIE OOST-VLAANDEREN.
GEMEENTE LEBBEKE.

LIGGING: ALBERT I STRAAT. Sectie B nrs 588 y² deel v 587 c⁴

ONTWERP TOT HET BOUWEN VAN EEN BUDG...

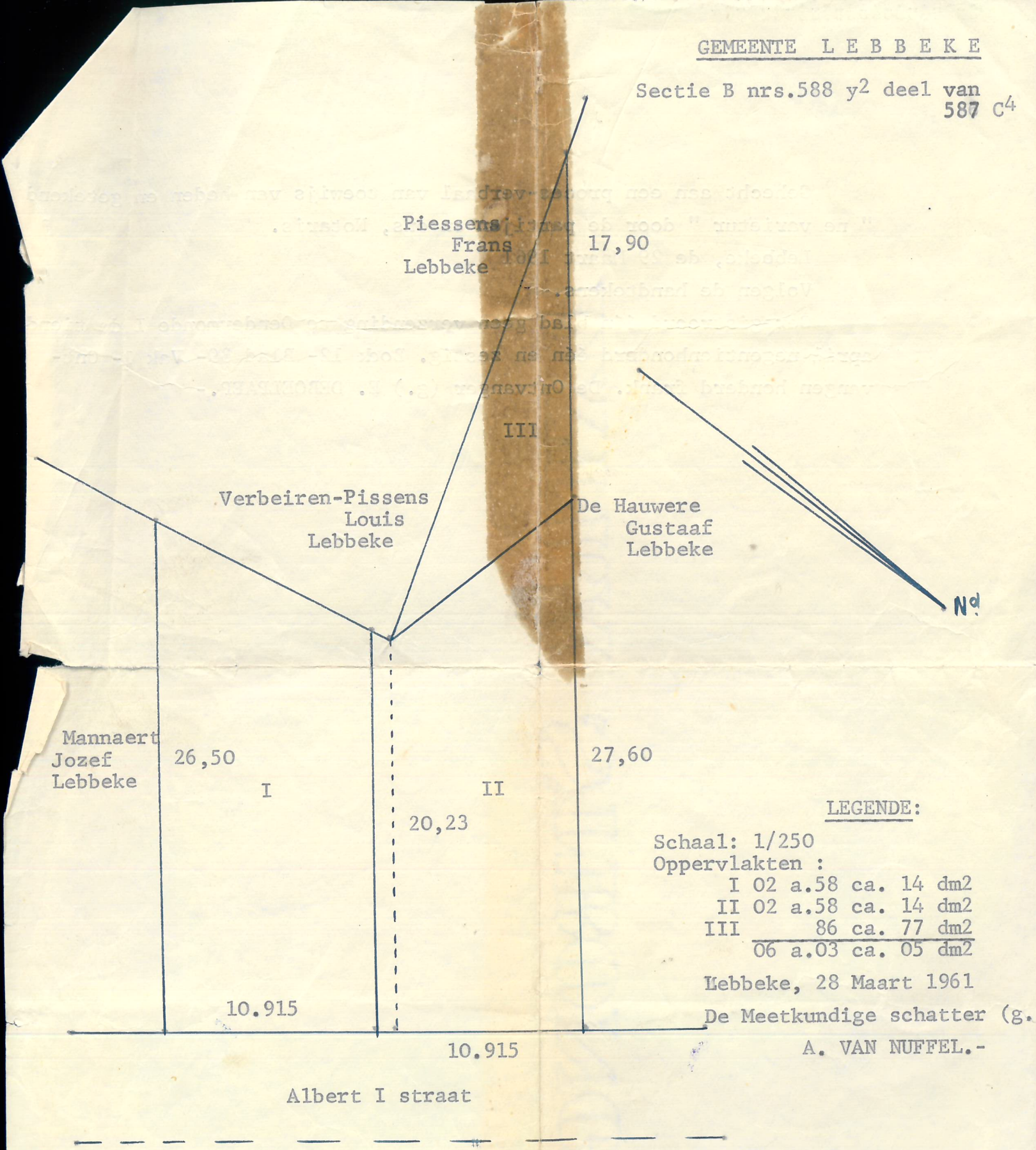

Mannaert
Jozef
Lebbeke

26,50

I

10.915

Verbeiren-Pissens
Louis
Lebbeke

20,23

II

10.915

Piessens
Frans
Lebbeke

17,90

III

De Hauwere
Gustaaf
Lebbeke

27,60

LEGENDE:

Schaal: 1/250

Oppervlakten :

I 02 a.58 ca. 14 dm²

II 02 a.58 ca. 14 dm²

III 86 ca. 77 dm²

06 a.03 ca. 05 dm²

Lebbeke, 28 Maart 1961

De Meetkundige schatter (g.

A. VAN NUFFEL.-

Albert I straat