

RAVELS

1ste Afdeling

Sectie C, nr. 516y/dl

Opmetingsplan

Coördinatenlijst lambert 72

Nr	X	Y
A	195135.352	230950.913
B	195200.361	230987.699
C	195207.782	230969.751
D	195144.961	230934.747

LEGENDE	
	nieuwe paalsteen
	niet gematerialiseerd grenspunt
	bestaande paalsteen
	straatkolk
	inspectieput
	verlichtingspaal
	draadafsluiting
	afsluiting stalen piktetten
	houten afsluiting
	afsluiting weide
	haag
	perceelsgrens (kadastraal)
	perceelsgrens
	bestaande bebouwing
	bestaande bijgebouwen



520d

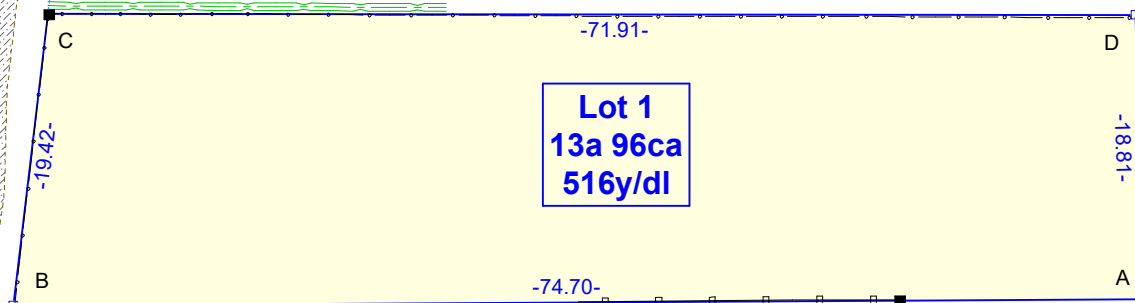
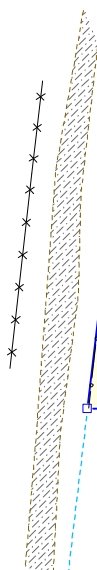

Beschrijving der grenzen

Segment	Beschrijving
A-B	Conform aan bestaande toestand en grenspaal.
B-C	Conform aan ruilverkaveling 25 Ravels van akte d.d. 17-05-1997.
C-D	Conform aan opmetingsplan d.d. 01-04-2015 opgemaakt door landmeter-expert Peter Verheyen.
D-A	Nieuw ontworpen grens.

Plandatum: 16/02/2021

Dossiernummer: OM21020

LSG

Landmeterskantoor **Smets Geukens Haeverans**

LSG bv
Dr. Van de Perrestraat 315
2440 Geel

Stef Geukens, Landmeter - Expert (LAN14/1600)
Beëdigd voor de rechtbank van eerste aanleg te Turnhout

Schaal: 1/500

Formaat: A3

Referentie AAPD: 13035-10435