

1 LOT 2 - REZ-DE-CHAUSSEE
Ech : 1 : 50

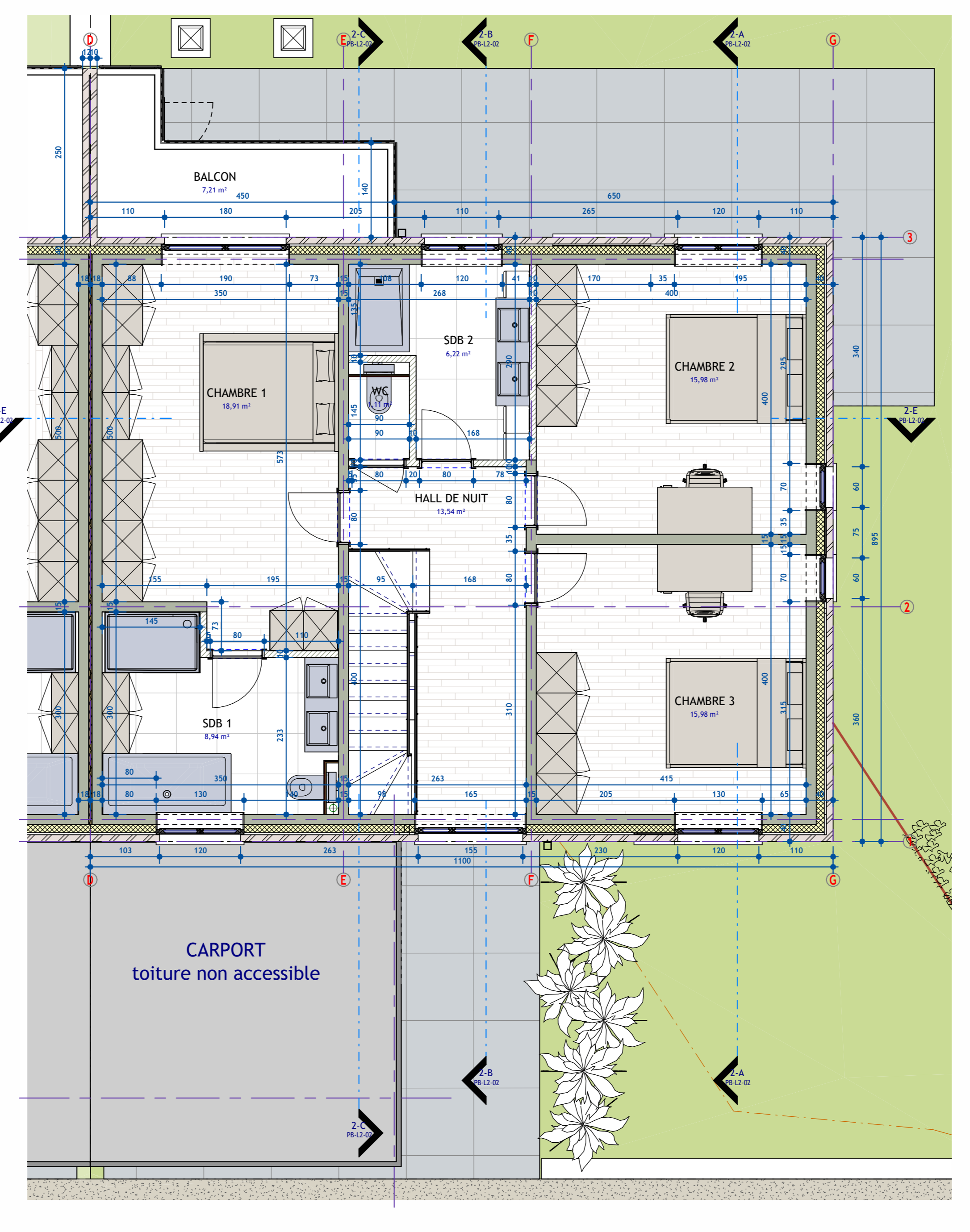

2 LOT 2 - PREMIER ETAGE
Ech : 1 : 50

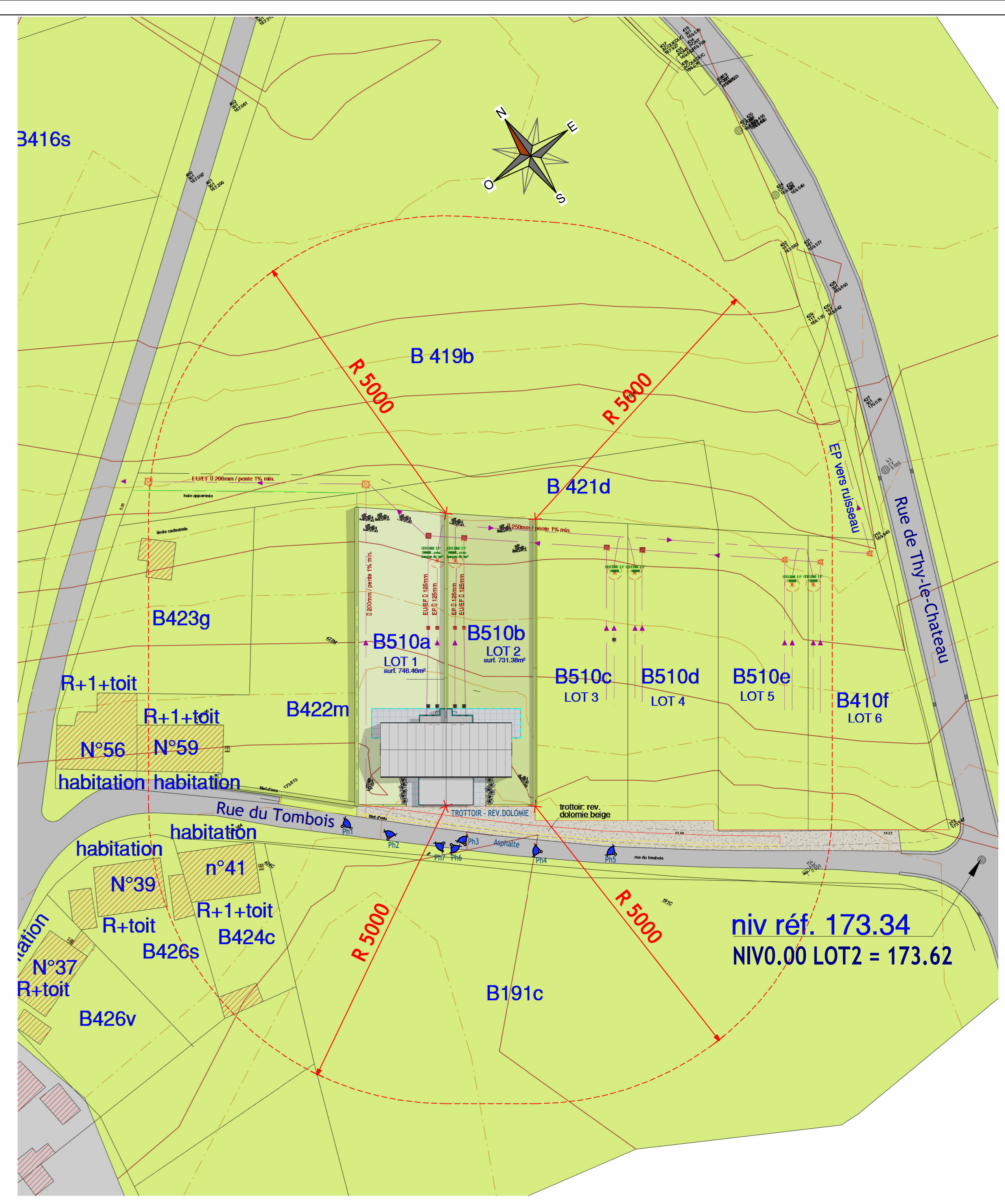

5 CONTEXTE URBANISTIQUE
Ech : 1 : 500

NIVEAU DE REFERENCE DU PROJET: TAQUE D'EGOUT SITUÉE A LA JONCTION DE LA RUE DU TOMBOIS ET LA RUE DE THY-LE-CHATEAU NIV. 173.34 (NIV 0.00 PROJET = 173.62)

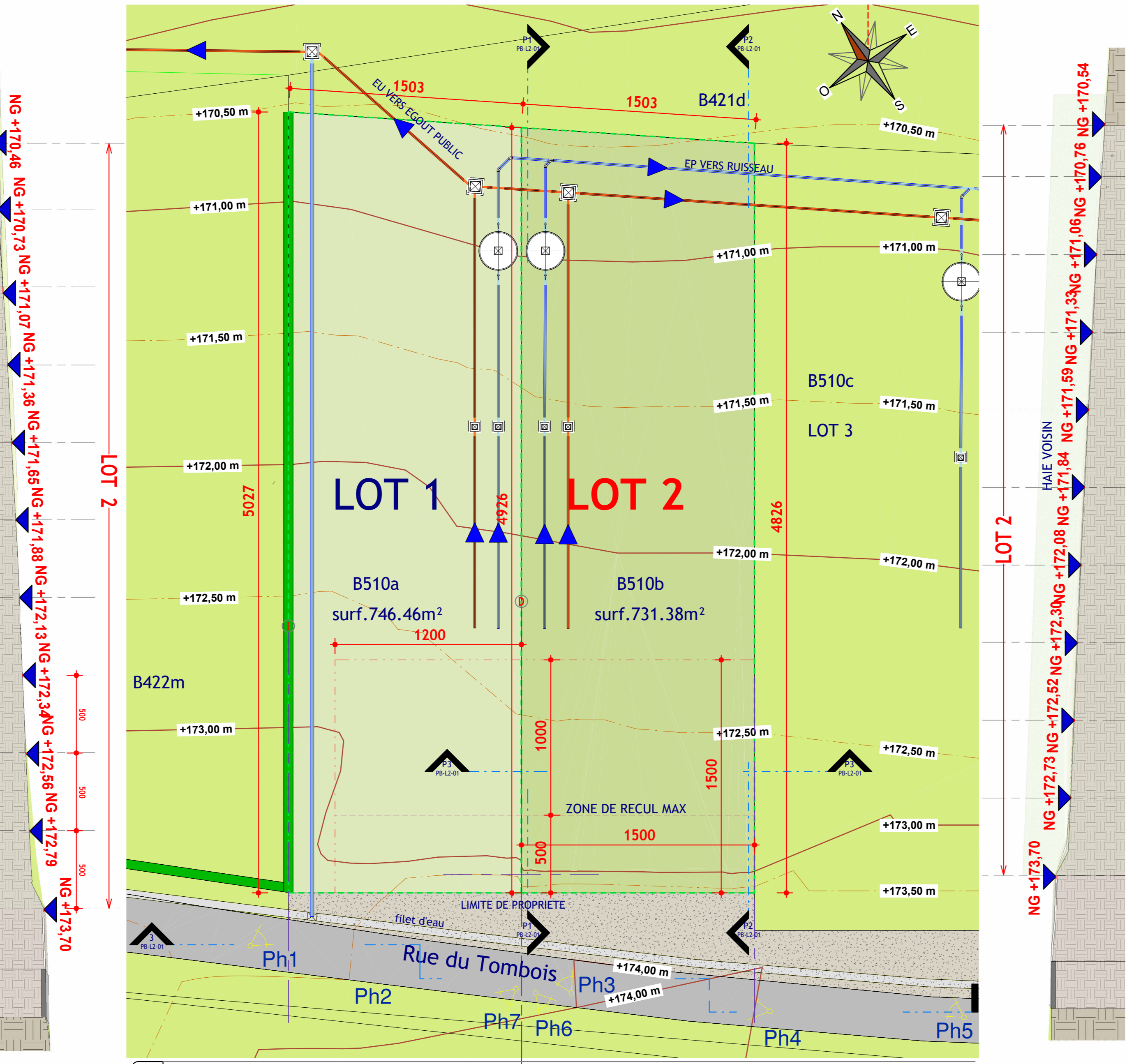

7 IMPLANTATION EXISTANT LOT2
Ech : 1 : 200

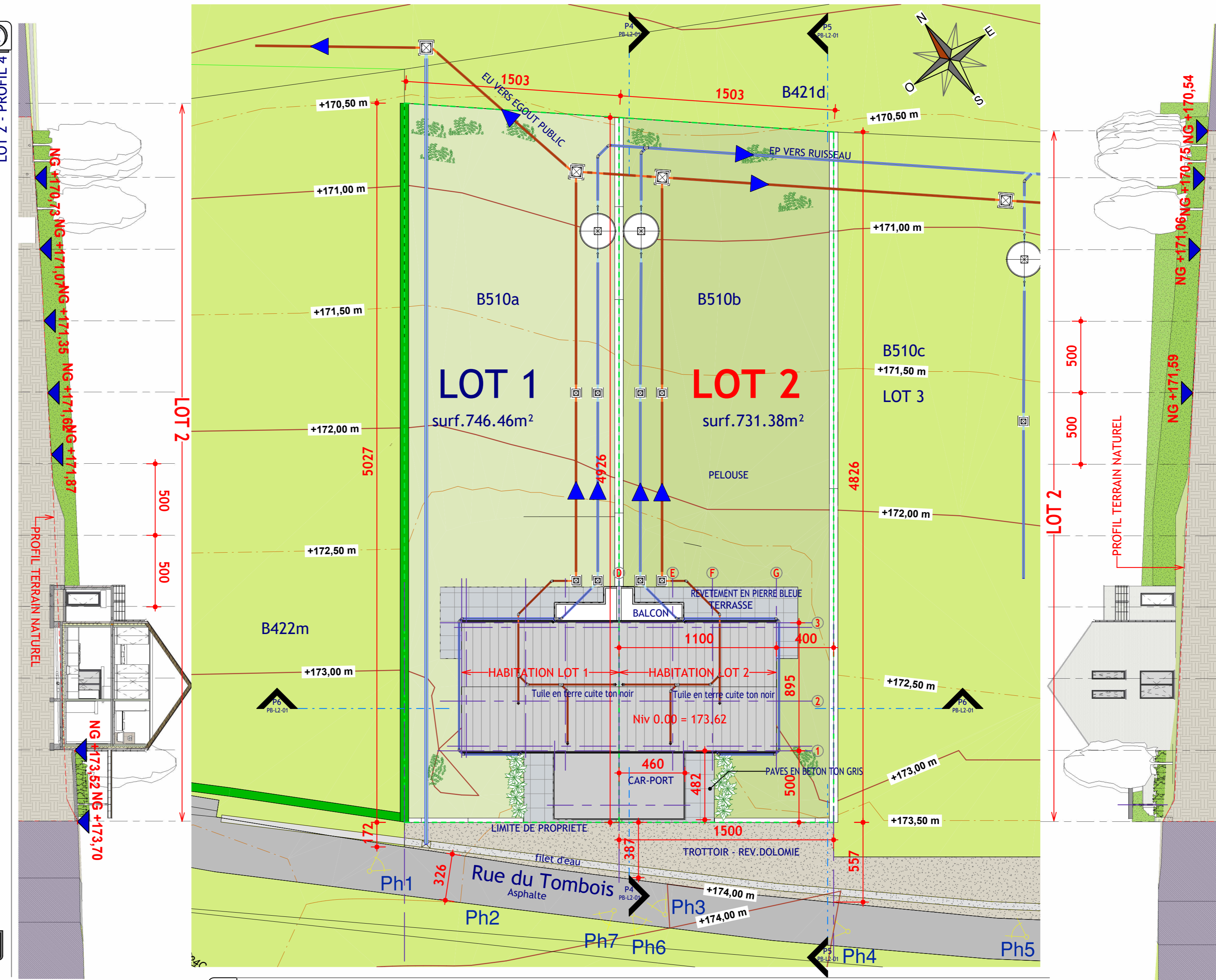

6 IMPLANTATION PROJET LOT 2
Ech : 1 : 200

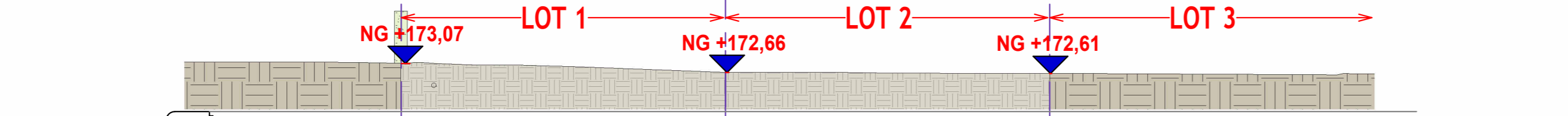

3 PROFIL 3 Copie 1
Ech : 1 : 200

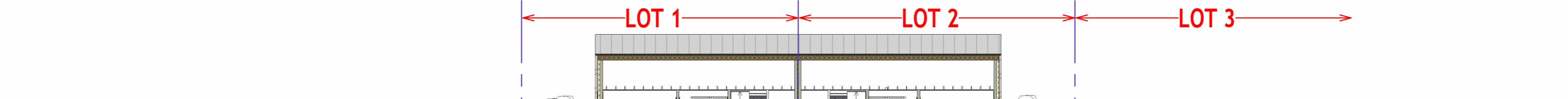

6 PROFIL 6 Copie 1
Ech : 1 : 200

04.0 TERRASSEMENTS				
Type	Commentaires	Remblais	Déblais	Déblais/remblais net
TERRAIN LOT1	LOT 1 - PROJET	61,56 m³	86,68 m³	-25,11 m³
TERRAIN LOT2	LOT 2 - PROJET	82,51 m³	57,49 m³	25,03 m³
Total général		144,08 m³	144,16 m³	-0,09 m³

Le projet ne nécessitera pas d'évacuer ni d'amener des terres. Les déblais seront utilisés pour l'aménagement des abords des lots 1 et 2. Le solde des remblais/déblais est nul.

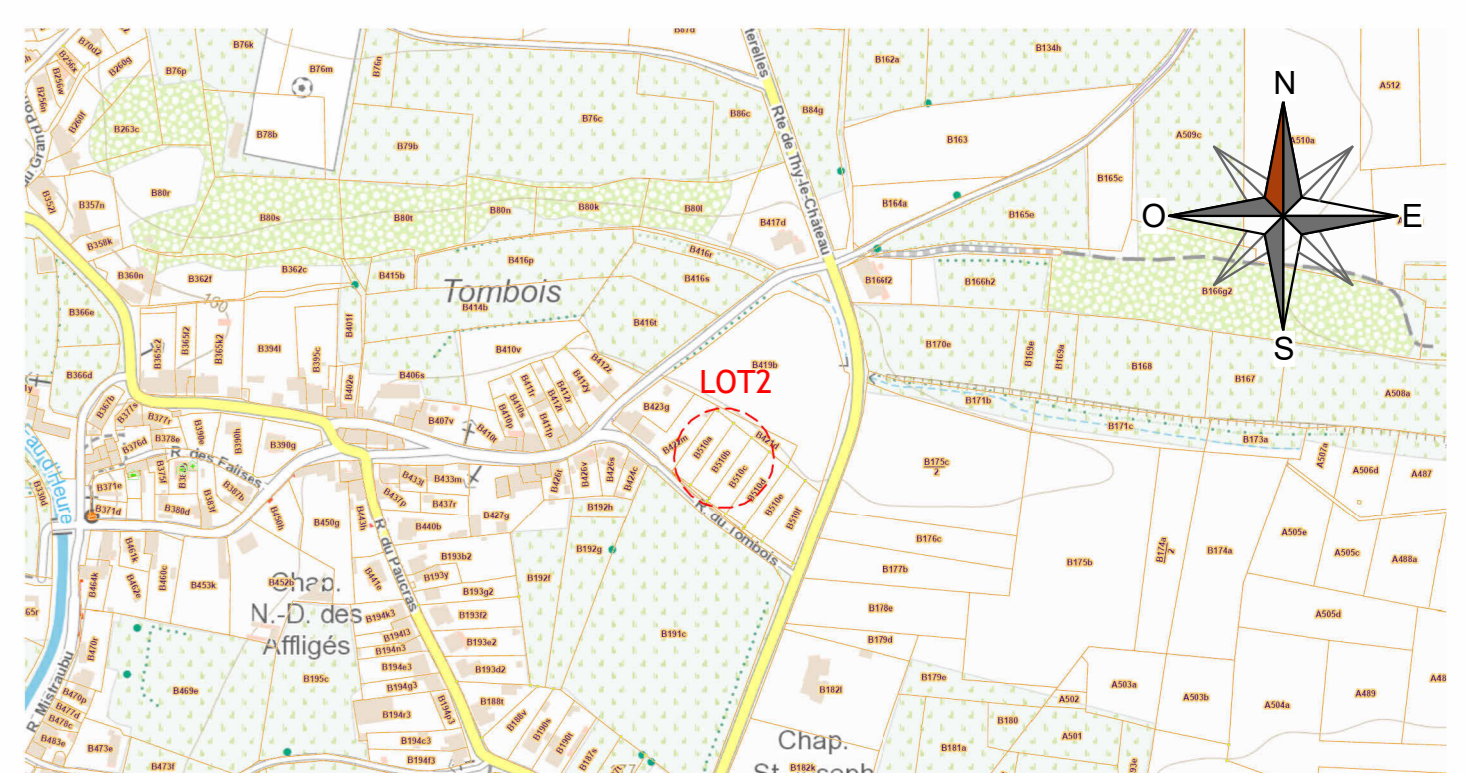

4 PLAN DE SITUATION
Ech : 1 : 5000

ARCHITECTE:

PROJET: CONSTRUCTION D'UNE HABITATION UNIFAMILIALE 3 FAÇADES

MAITRE DE L'OUVRAGE:

DESIGNATION DU PLAN: LOT N°2: PLAN D'IMPLANTATION - DE SITUATION - REZ - 1ER ETAGE

Ind.	Date	Description

COORDONNÉES:
5650 PRY-LEZ-WALCOURT
RUE DU TOMBOIS LOT 1
section B n° 510 a (LOT 1) - N° 510 b (LOT 2)

ECHELLE:
DATE: 08/07/2025
N° Dossier:
N PLAN: PB.L2.01

SIGNATURES
MAITRE DE L'OUVRAGE AUTEURS DE PROJET ENTREPRENEUR