

De Wieleman

Beeweg 56
9080 Lochristi

Sie B nr. 973s

Tel. 09/355.77.19
E: info@arpenta.be

Ondergetekende Kevin De Guchteneere, Landmeter-Expert, bureelhoudende onder bv Meet- & Expertiseburo Arpenta, Beeweg 56 9080 Lochristi, is overgegaan tot de opmeting van een building gelegen te Gavere 5° afd./Dikkelvenne/, ten kadaster gekend als Sie B nr. 973s

Het gebouw wordt verdeeld volgens aanduiding op plan.
Volgende privatieven worden gecreëerd middels samenvoeging van privatieve delen:
- A1: bestaande uit A1_-1 en A1_0
- A2: bestaande uit A2_0 en A2_1

Aldus opgemeten en in plan gebracht op datum van 25 januari 2023

Kevin De Guchteneere
Landmeter-Expert
Beëdigd door de Rechtbank van Eerste Aanleg
LAN 12 1501

Inplantingsplan - garage

DE WIELEMAN

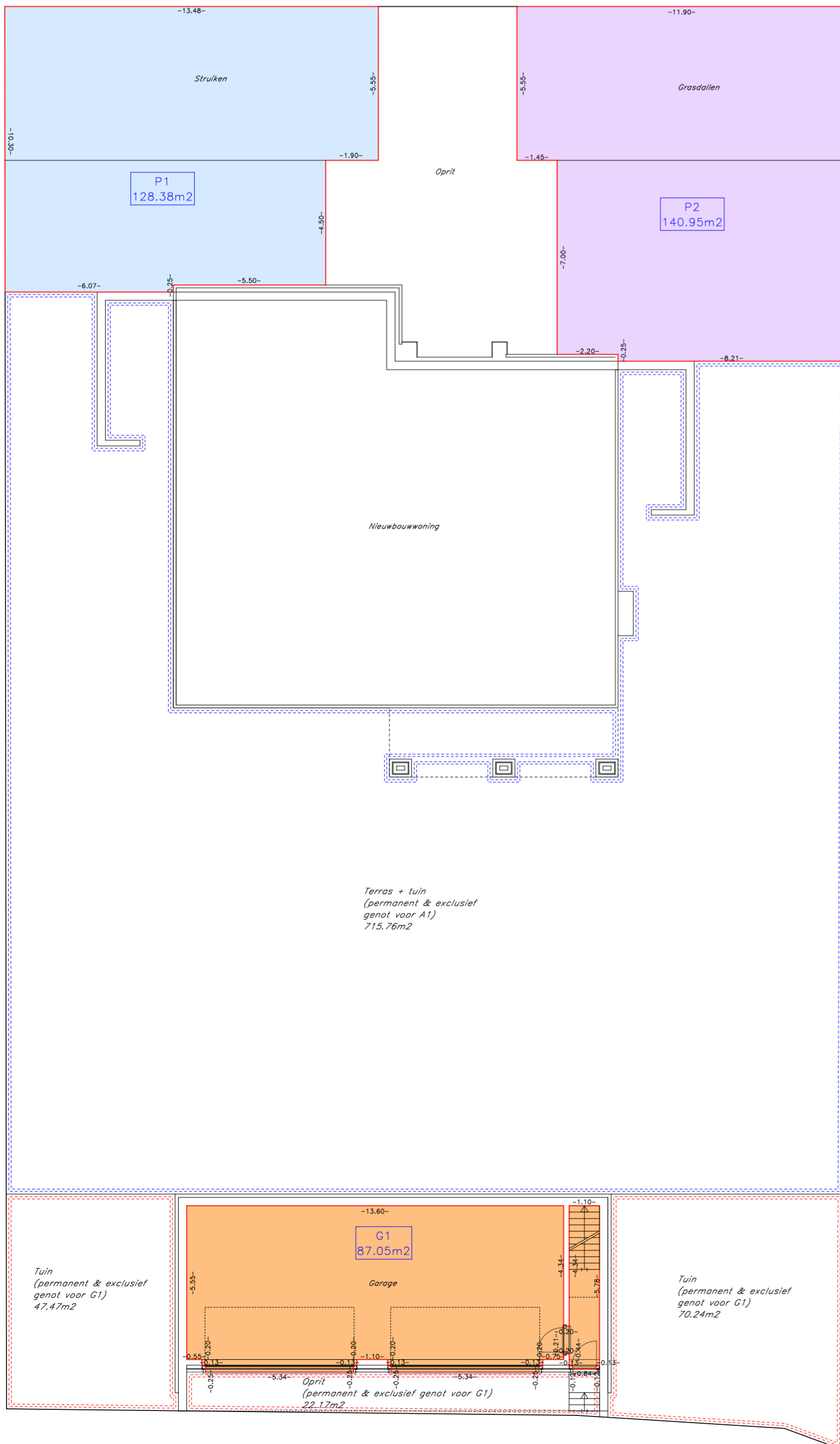

Niveau -1

DE WIELEMAN

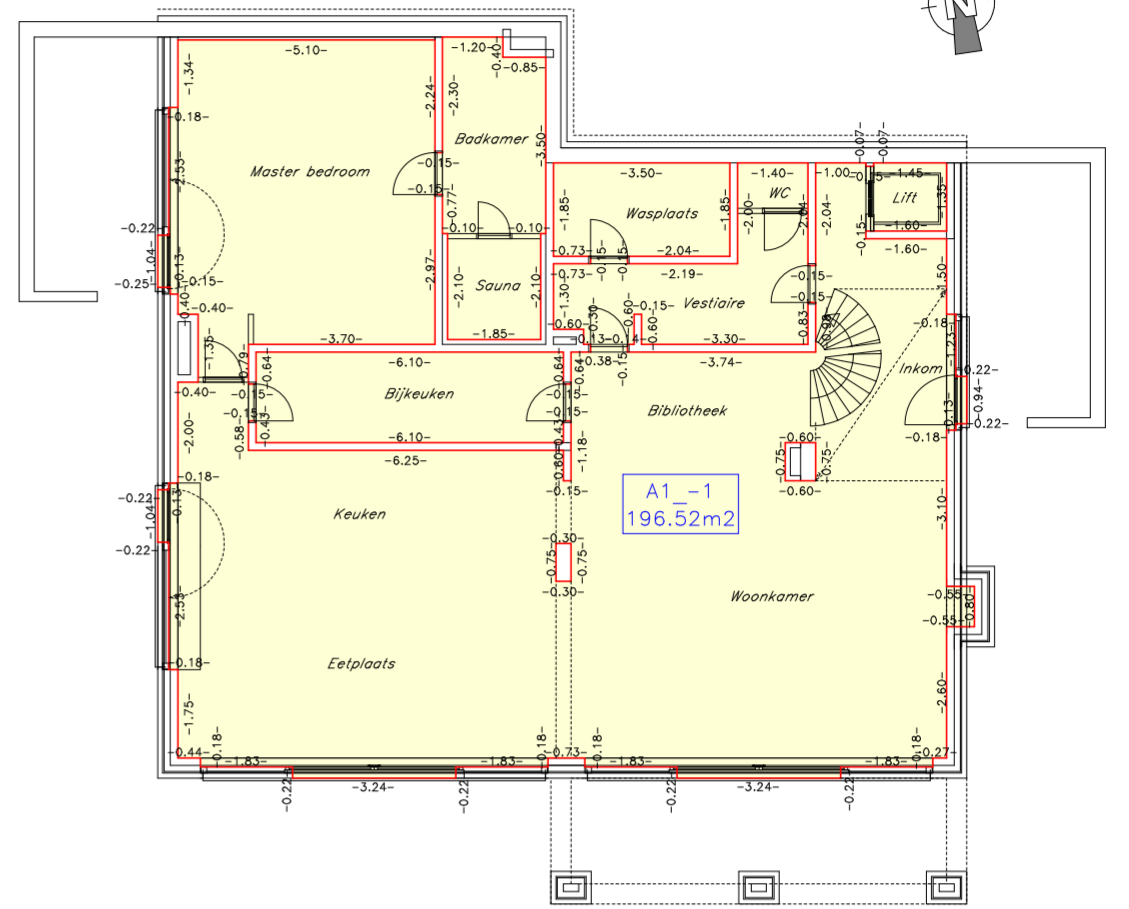

Gelijkvloers

DE WIELEMAN

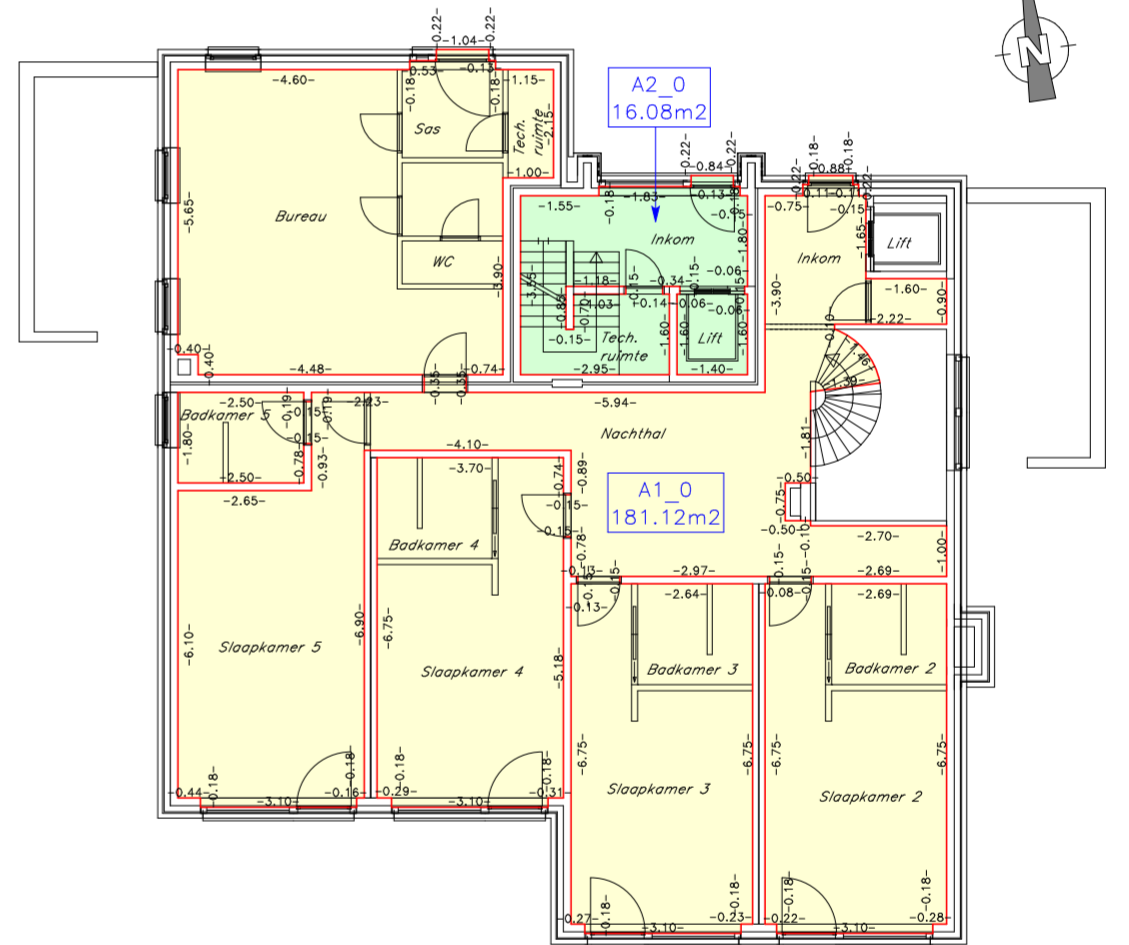

Niveau +1

DE WIELEMAN

