

PERMIS D'URBANISME

PROVINCE DE: NAMUR

COMMUNE DE: ANDENNE

TERRAIN CADASTRE: /

OBJET DE LA DEMANDE: Construction d'une extension et rénovation de l'habitation

ADRESSE CHANTIER: /



Situation du bien, échelle: 1/2500
C.W.A.T.U.P.E. article 285, 3°, a), i

ARCHITECTE:

Jean-Claude DESSART

Rue d'Anthines, 13
B-4180 FAIRON (HAMOIR)
Tél./fax: 086/38.89.63
GSM: 0477/50.36.42
mail: jc.dessart@skynet.be

MAITRE DE L'OUVRAGE:

Toutes les dimensions figurant dans les plans et coupes représentent les cotes entre murs, entre murs et cloisons entre cloisons, soit e, tenant compte (situation existante), soit, sans tenir compte (extension, nouveaux locaux) des différents revêtements (plafonnage, carrelage,...) de ceux ou de celles-ci.

LES COTES SONT DONNEES A TITRE INDICATIF ET SERONT VERIFIEES PAR L'ENTREPRENEUR AVANT TOUTES MISE EN OEUVRE

● Vues en plan	LE COLLEGE COMMUNAL	Echelle: 1/100
● Vues en élévations	Vu pour être annexé à notre arrêté de ce jour. Andenne, le 14/3/2015 Le Secrétaire	Echelle: 1/100
● Coupes verticales	Le Bourgmestre	Echelle: 1/100
● Implantation		Echelle: 1/200
● Contexte urbanistique et paysager		Echelle: 1/500
● Situation		Echelle: 1/2500

Remarque: DATE 17/03/2015 Dossier n°

INDICE	PHASE	DATE

Le dernier indice annule et remplace tout autre plan

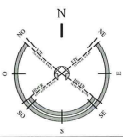

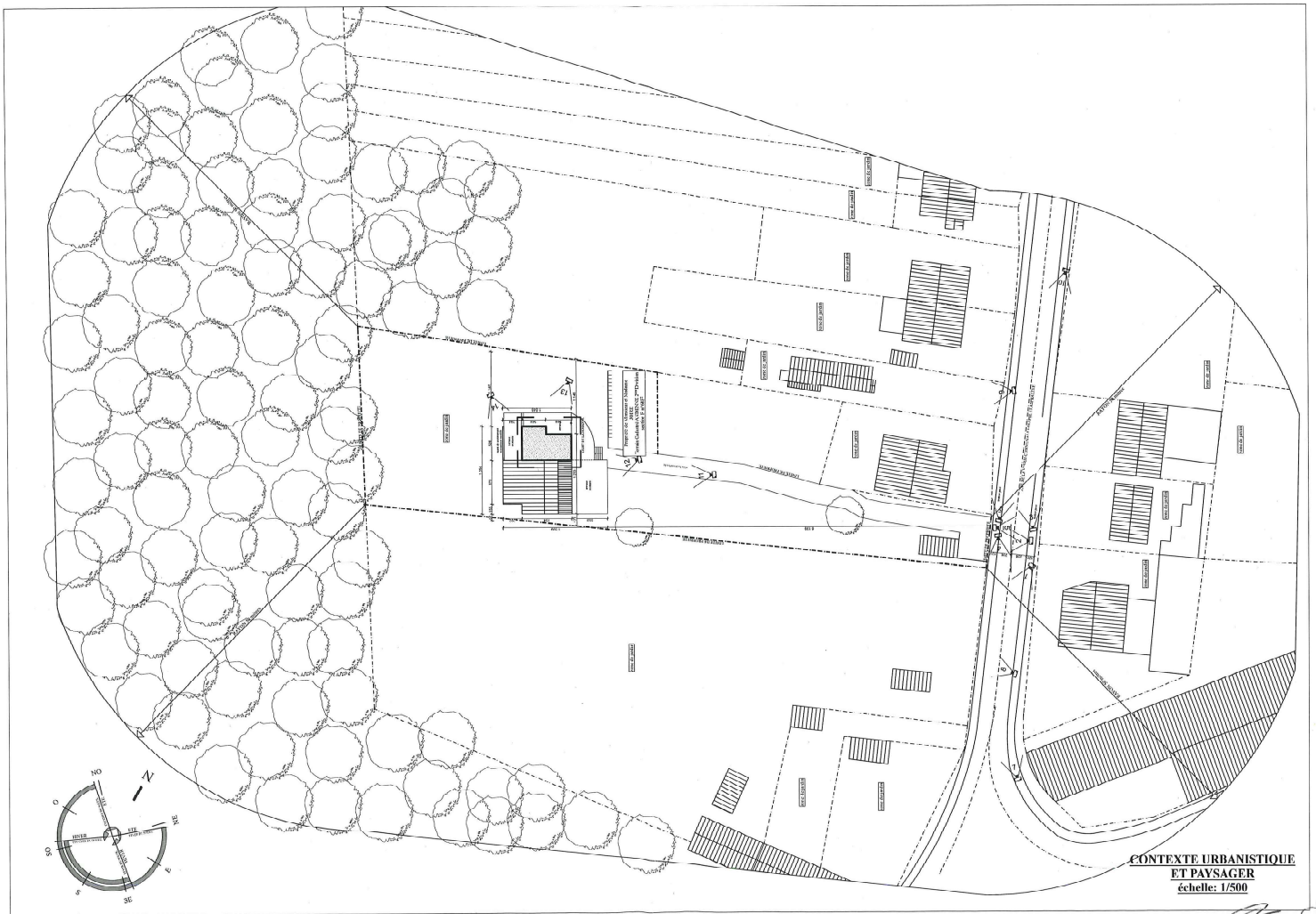

**CONTEXTE URBANISTIQUE
ET PAYSAGER**
échelle: 1/500

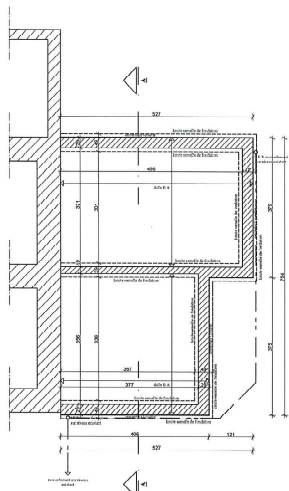

FONDATION/EGOUTAGE
échelle: 1/100

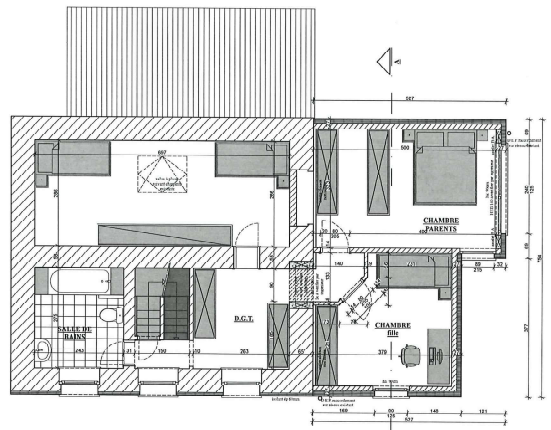

ETAGE 1
échelle: 1/100

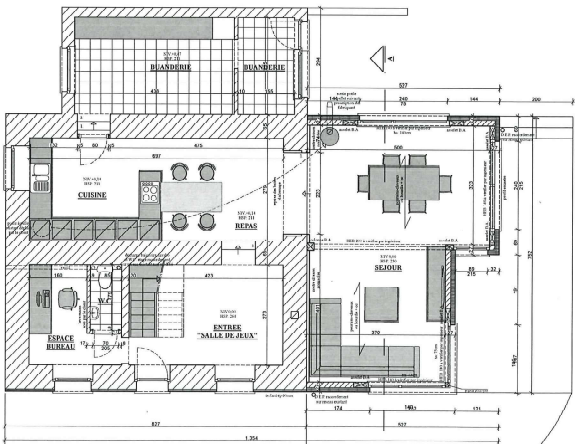

REZ-DE-CHAUSSEE
échelle: 1/100

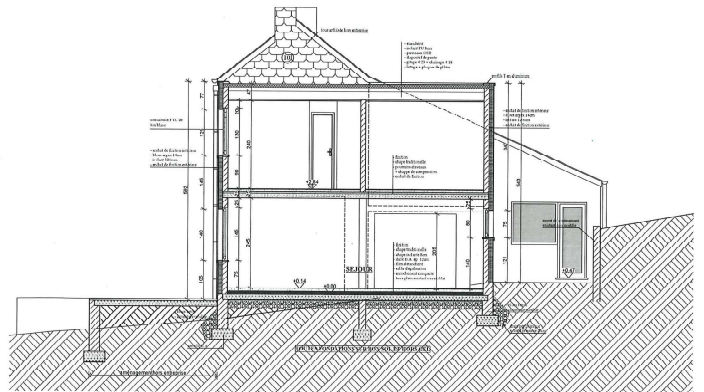

COUPEAA
échelle: 1/100

[Handwritten signature]

LEGENDE DES MATERIAUX

1. Couverture de toiture en ardoises artificielle existante non modifiée
2. Gouttières et tuyaux de descente en zinc naturel
3. Enduit de ton blanc cassé de gris
4. Enduit de ton blanc cassé de gris moyen
5. Badigeon à la chaux existant et non modifié de ton blanc cassé de gris
6. Profil T en aluminium de ton gris
7. Seuils en aluminium de ton blanc
8. Seuils en pierre bleue
9. Fenêtre de toiture
10. Joints ardoisés
11. Menuiseries extérieures en PVC de ton blanc

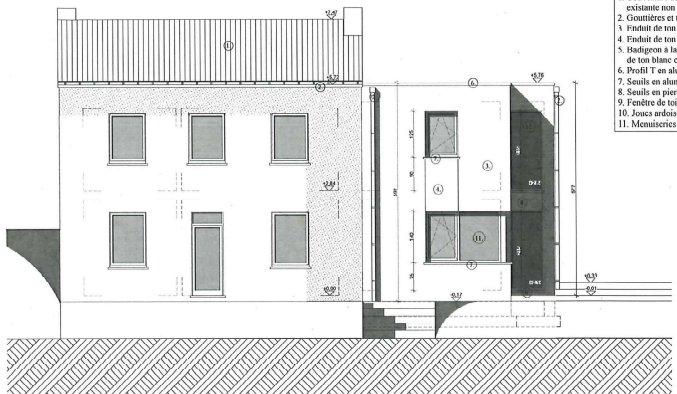

FACADE AVANT
échelle: 1/100

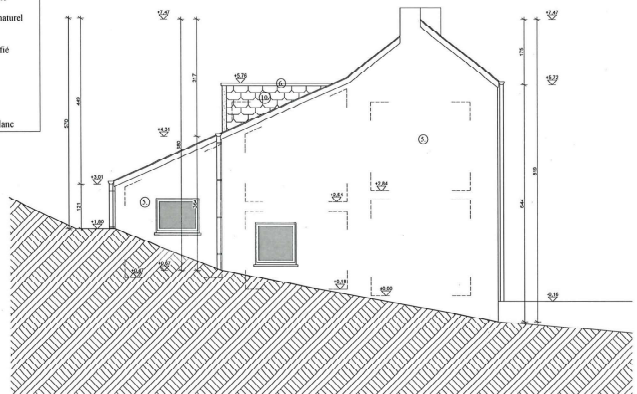

FACADE LATÉRALE GAUCHE
échelle: 1/100

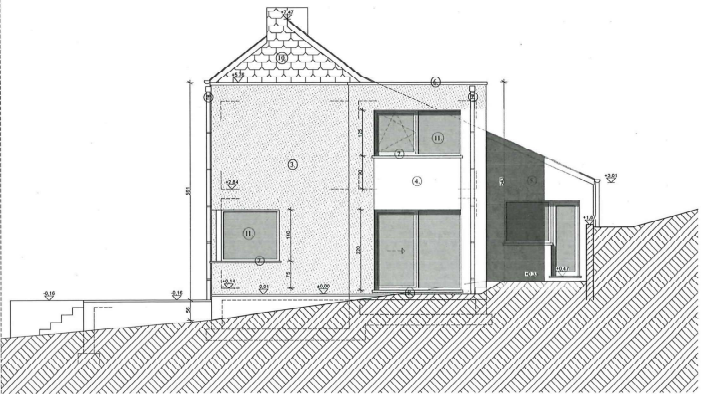

FACADE LATÉRALE DROITE
échelle: 1/100

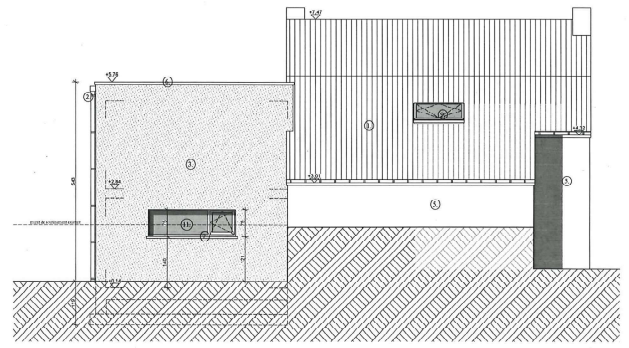

FACADE LATÉRALE ARRÉRIÈRE
échelle: 1/100



VUE AXONOMETRIQUE