

Distributienetbeheerder : Eandis
Gestionnaire de réseau de distribution :

Nr teller : log. te factu
N° comp :

Verslag van onderzoek:

Rapport de contrôle:

N°: 154/3

EAN code: /

Aard onderzoek : AREI	86	87/86	87/88	88	95	97	270	271	276	276bis	TT	TN	IT	Voorschr. netbeheerder Prescription du gest. de réseau de distr.
Genre de contrôle : RGIE	<input checked="" type="radio"/>	<input type="radio"/>	<input type="radio"/>	<input type="radio"/>	<input type="radio"/>	<input type="radio"/>	<input checked="" type="radio"/>	<input type="radio"/>	<input type="radio"/>	<input type="radio"/>	<input checked="" type="radio"/>	<input type="radio"/>	<input type="radio"/>	<input type="radio"/>

Plaats van het onderzoek : Bergestraat 183 1730 Asse "17268"
Lieu du contrôle :

Eigenaar : Boske Adres :
Propriétaire : Adresse :

Installateur : V. Lelala Boske nv BTW / TVA : 0413-059-454

Datum van het onderzoek : 06/08/2013 Ik. / C.I. :

Date du contrôle : Inspecteur : Gesley

Onderzoek / Contrôle : Woning / maison Apart.

Spanning : 230V Meter / bord verbinding : 2x10 Max. beveiliging : 63A
Tension : Liaison compteur-tableau : Protection max. :

Aardelektrode : bus Isolatie : >10 Mohm Aantal verdeelborden : 1
Electrode de terre : 4 Ohm Isolement : Nombre de tableaux :

Differentieelschakelaars Interrupteurs différentiels			Aantal eindstroombanen : <u>20</u> Nombre des circuits terminaux :	TestΔIn		1.ΔIn		AREI / RGIE		
In (A)	Δ In (mA)	type		OK	NOK	OK	NOK	270	271bis	278
<u>63A</u>	<u>300</u>	<u>A</u>	<u>abouding</u>	<u>B-L-Ab-Aj</u>	<input type="radio"/>	<input type="radio"/>	<input type="radio"/>	<input type="radio"/>	<input type="radio"/>	<input type="radio"/>
<u>63A</u>	<u>30</u>	<u>A</u>	<u>abouding</u>	<u>Ab-Aj</u>	<input type="radio"/>	<input type="radio"/>	<input type="radio"/>	<input type="radio"/>	<input type="radio"/>	<input type="radio"/>

Visueel nazicht : algemeen : OK NOK directe aanraking : OK NOK
Contrôle visuel : générale : OK NOK contact direct : OK NOK
Indirecte aanraking : OK NOK
Contact indirect :

Aansluitingen : OK NOK Potentiaalvereffeningen : OK NOK
Raccordements : Liaisons equipotentielles :

Inbreuken / Infractions : (zie keerzijde / voir verso) **VISUM :**
Opmerkingen / Remarques : Datum/date :

INBREUKEN: geen
Opmerking: keurken, ledlampen, verlichting op log. te factu

Besluit / Conclusion

De installatie is conform met het AREI
en mag niet ijdelijk in dienst gesteld worden in diens blijven.
L'installation est conforme au RGIE
et peut ne peut pas temporairement être mise en service rester en service.
De algemene differentieelschakelaar is verzegeld met een loodje met het teken E.T.
L'interrupteur différentiel général est scellé par plomb portant l'insigne E.T.
Het ééndraadschema en opstellingsschema werden voor gezien getekend en stemmen overeen met de installatie.
Le schéma unifilaire et le schéma de position sont visés et sont conforme avec l'installation.

Niet conform	Conform	N° vorig rapport
276bis AK <u>18 m</u> → 274 AK <input type="radio"/>	276bis HK <input type="radio"/> 274 HK <input type="radio"/>	<u>/</u>
271 AK <input type="radio"/>	271 HK <input type="radio"/>	<u>/</u>
276 AK <input type="radio"/>	271 HK <input type="radio"/>	<u>/</u>

- Overeenkomstig artikel 374 van het AREI, moeten zonder vertraging de werken worden uitgevoerd die nodig zijn om de vastgestelde inbreuken te doen verdwijnen, en moeten alle gepaste maatregelen worden getroffen opdat bij het indienst blijven van de installatie de inbreuken geen gevaar zouden vormen voor de personen of goederen. Het keuring uiterlijk 1 jaar na keuringsdatum.
Conformément à l'art. 374 du RGIE, les travaux nécessaires pour faire disparaître les infractions constatées au moment de la visite doivent être exécutés sans retard et toutes mesures adéquates doivent être prises pour qu'en cas de maintien en service des installations les infractions ne constituent pas un danger pour les personnes et les biens. Nouvelle contrôle au plus tard un an après date de contrôle.
o Het controlebezoek door ET voorzien door art. 271 van het AREI moet plaats hebben uiterlijk op: 06.08.2013
La visite de contrôle prévue par l'art. 271 du RGIE doit avoir lieu au plus tard le :
o Het controlebezoek voorzien door art. 276bis van het A.R.E.I. moet plaats hebben uiterlijk 18 maanden na de datum van de verkoopactie.
La visite de contrôle prévue par l'art. 276bis du R.G.I.E. doit avoir lieu au plus tard 18 mois après la date de vente.

voor de directeur, de inspecteur / pour le directeur, l'inspecteur: Gesley

NOTE : a) l'obligation de conserver le P.V. de visite de contrôle dans le dossier de l'installation électrique; b) l'obligation de renseigner dans le dossier toute modification intervenue dans l'installation électrique; c) l'obligation d'aviser immédiatement le S.P.F. avant l'entrée dans ses attributions, de tout accident survenu aux personnes et/ou, d'urgence ou immédiatement, à la présence de l'électricien; d) l'obligation de signaler les infractions constatées lors de la visite de contrôle, de faire rédiger une nouvelle visite de contrôle par le même organisme agréé afin de vérifier la disparition des infractions au terme de délai de un an. Dans le cas où, lors de cette seconde visite, des infractions subsistent, l'organisme agréé se doit d'envoyer une copie du procès-verbal de visite de contrôle à la Direction générale de l'Énergie proposée à la suite de la surveillance des installations électriques domestiques.

DRUKKNOPPEN VELBUS:

- 1= B1
- 2= B2
- 3= B3
- 4= Aj5
- 5= B4
- 6= B5
- 7= B9
- 8= B4
- 9= B5
- 10= B6
- 11= B6
- 12= B5
- 13= B7
- 14= B8
- 15= B8
- 16= poort
- 17= alles uit
- 18= Aj5
- 19= B2
- 20= Aj9
- 21= Aj3
- 22= Aj1
- 23= Aj1
- 24= Aj2
- 25= Aj4
- 26= Aj6
- 27= Aj7
- 28= Aj8

- A11
- VOEDING TUINHUIS XVB 3G2.5
- POMP IN PUT XVB 3G2.5
- Aq1

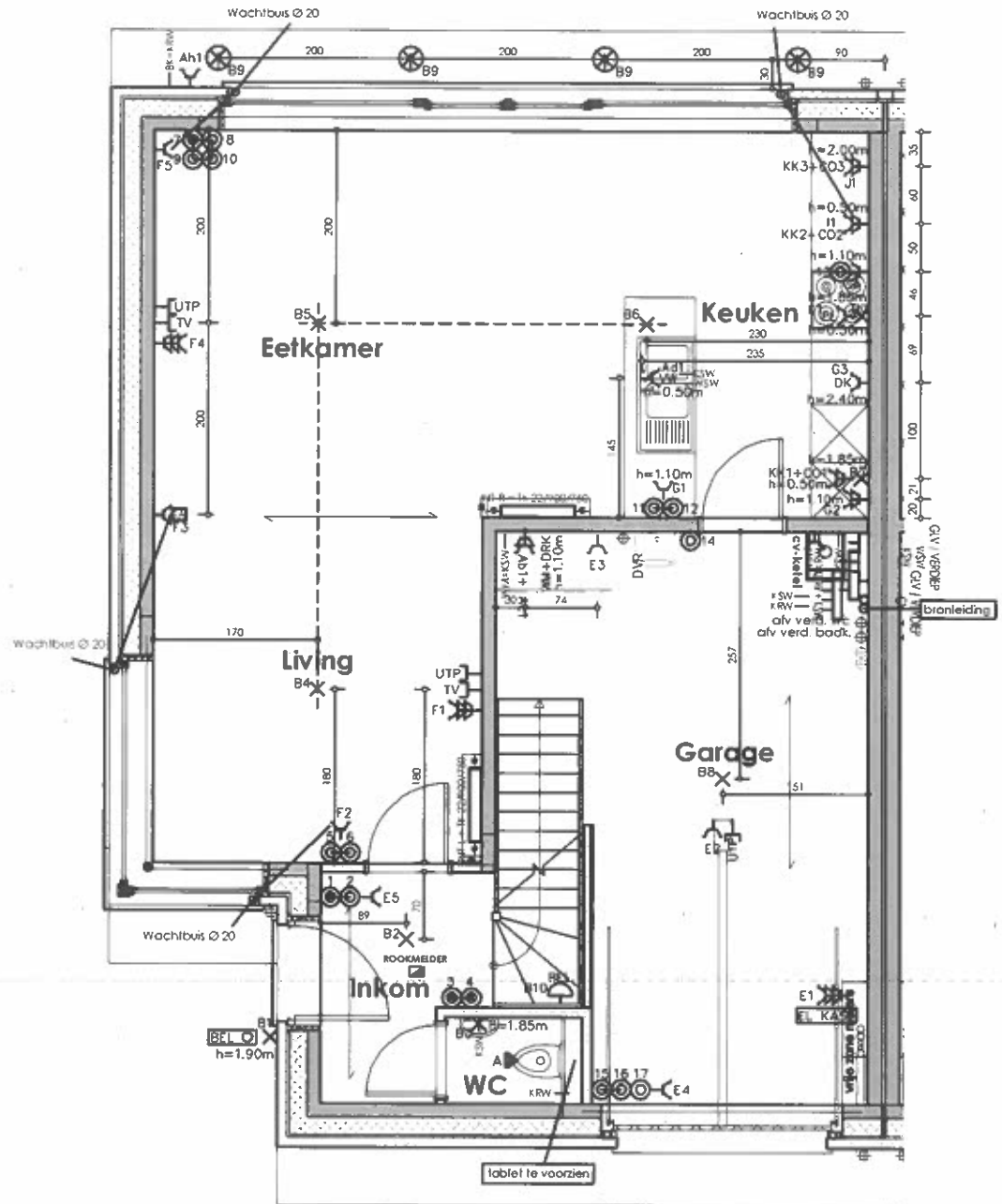

Gelijkvloers
1/50

Elektriciteit:

- Schakelmateriaal: Niko Intense Wit (achter keukenkasten, in garage en op zolder: Niko Original Wit)
- Spots buiten achteraan: x9 = LTB - FGL Outdoor Wit - bekabeling 3G2,5 - boring 70 bloktransfo te voorzien in garage
- Spot in douche: x17 = ORBIT - Discover Flat wit - bekabeling 3G1,5 - boring 82 bloktransfo te voorzien op zolder

Projekt: 17268	Discipline: EL-CV Fase: Ontwerp Type: D	
Omschrijving: Gelijkvloers	Get. Gez. Get. Gez. Get. Gez.	
Get: SV Datum: 25.03.2013 School: 1: 50	Tekeningsnr: 01/06	Formaat: A3
Koninginnelaan 2-3 9031 Dongen tel: 09/216.16.16		www.bostoen.be

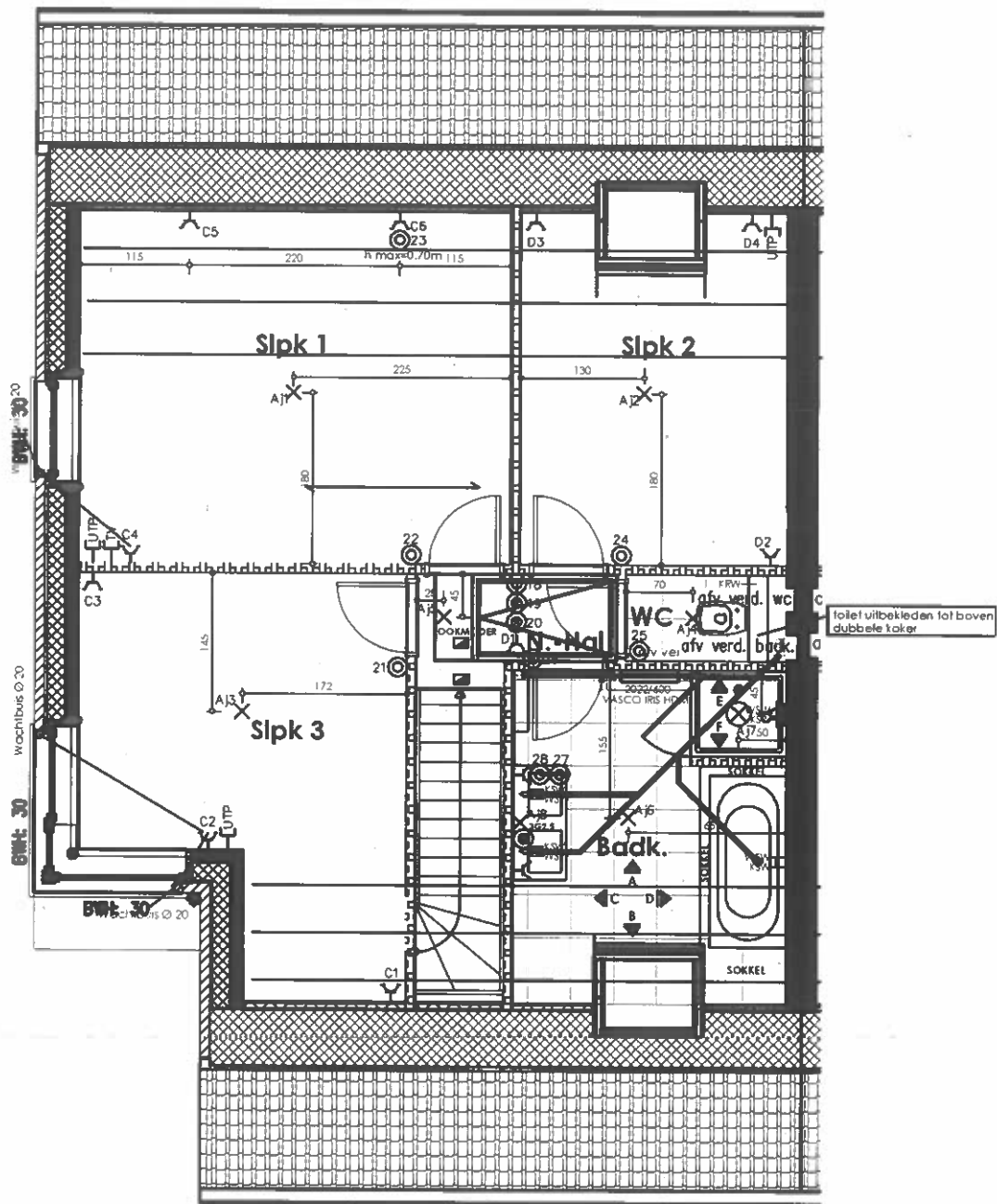

Verdieping
1/50

A

Elektriciteit:

- Schakelmateriaal: Niko Intense Wit (achter keukenkasten, in garage en op zolder: Niko Original Wit)
- Spots buiten achteraan: x9 = LTB - FGL Outdoor Wit - bekabeling 3G2,5 - boring 70 bloktransfo te voorzien in garage
- Spot in douche: x17 = ORBIT - Discover Flat wit - bekabeling 3G1,5 - boring 82 bloktransfo te voorzien op zolder

Projekt:
17268

Omschrijving:
Verdieping

Get: SV Datum: 25.03.2013 Schaal: 1: 50

Koninginnelaan
2-3 9031
Dongen

tel: 09/216.16.16

Discipline: EL-CV
Fase: Ontwerp
Type: D

Get.	Gez.
Get.	Gez.
Get.	Gez.

Tekeningnr: Formaat

02/06 A3

www.bostoan.be

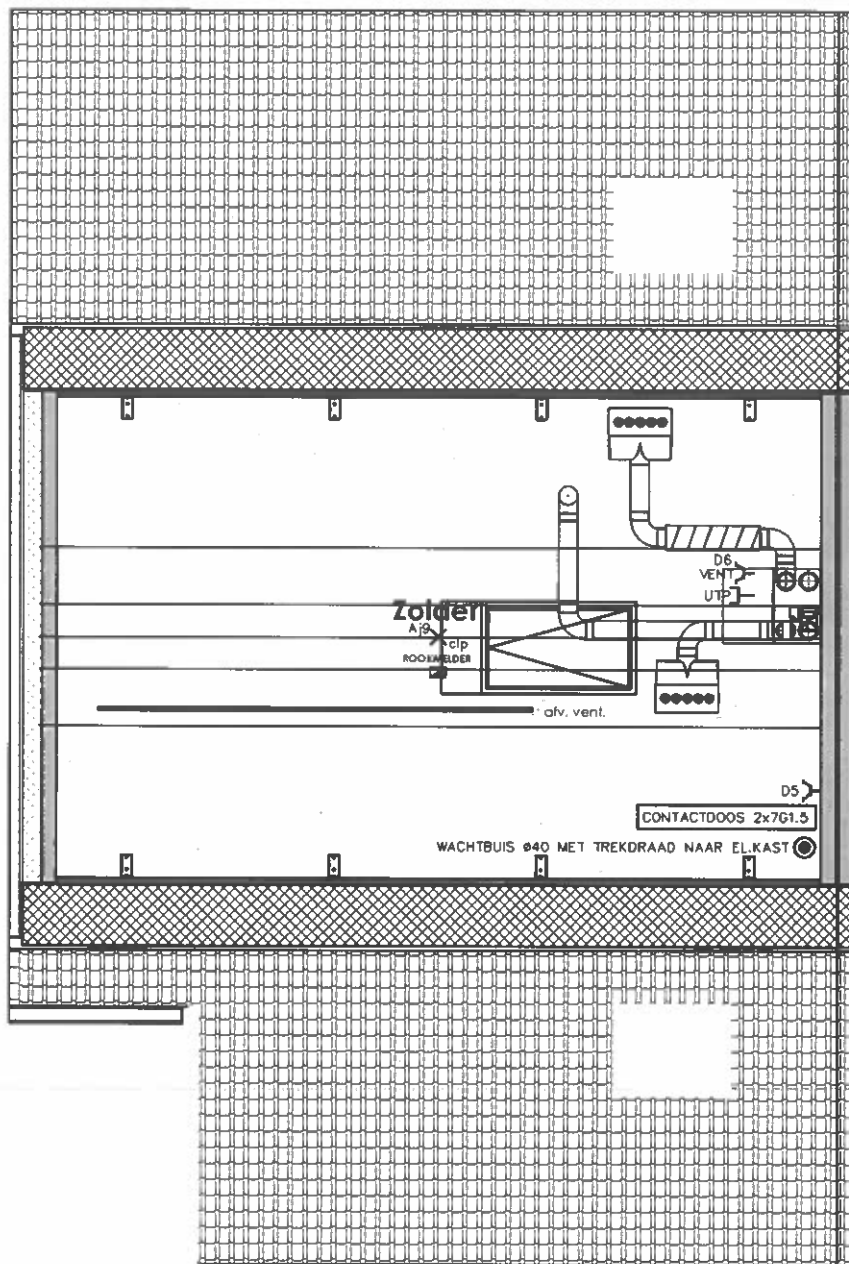

Zolder
1/50

R

Elektriciteit:

- Schakelmateriaal: Niko Intense Wit (achter keukenkasten, in garage en op zolder: Niko Original Wit)
- Spots buiten achteraan: x9 = LTB - FGL Outdoor Wit - bekabeling 3G2,5 - boring 70 bloktransfo te voorzien in garage
- Spot in douche: x17 = ORBIT - Discover Flat wit - bekabeling 3G1,5 - boring 82 bloktransfo te voorzien op zolder

Projekt: 17268	Discipline: EL-CV		
	Fase: Ontwerp		
	Type: D		
Ormschrijving: Zolder		Get.	Gez.
		Get.	Gez.
		Get.	Gez.
Get: SV	Datum: 25.03.2013	Schaal: 1:50	Tekeningnr:
		Koninginnelaan 2-3 9031 Drongen	03/06
			Formaat A3
	tel: 09/216.16.16		www.bostoen.be

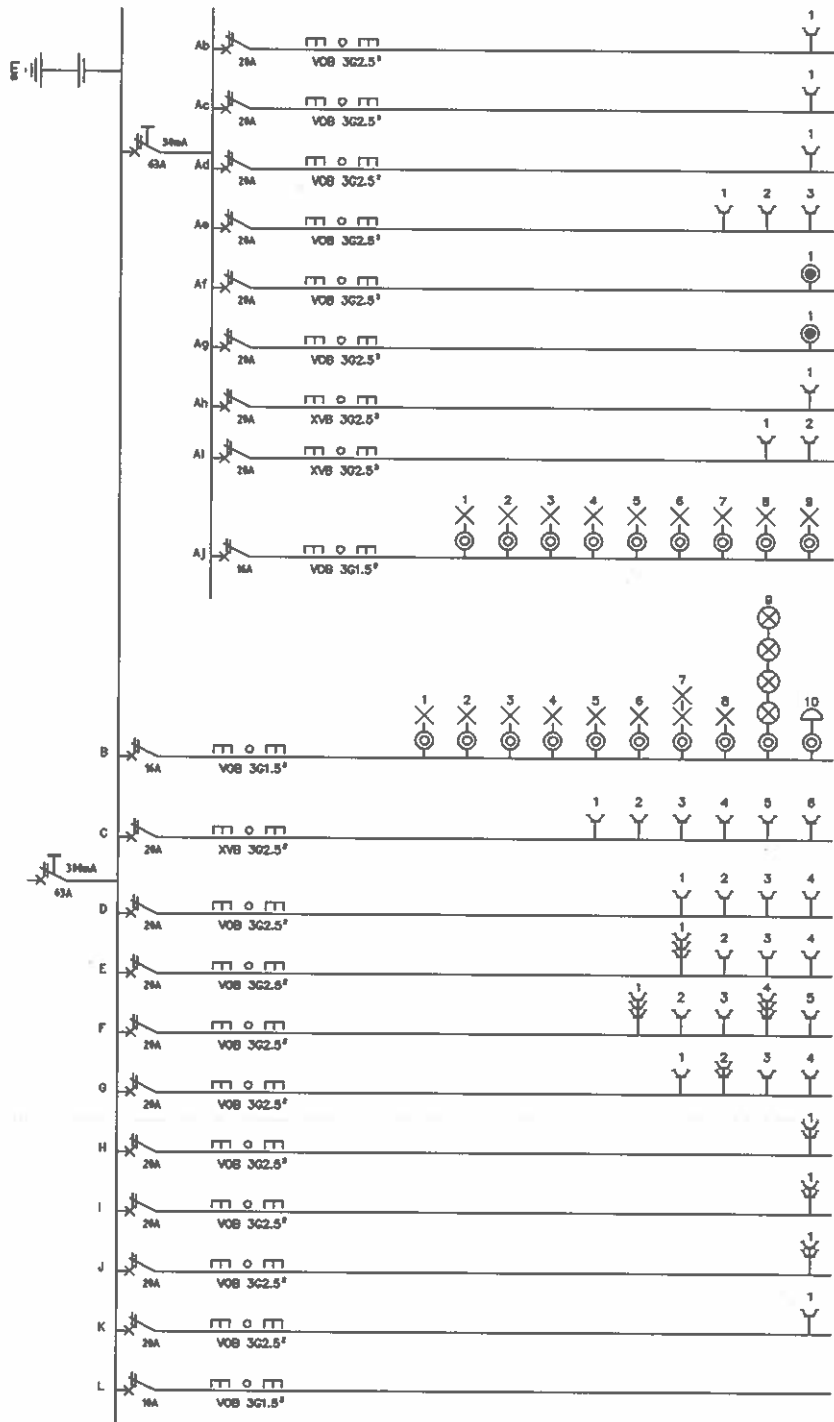

Handwritten signature

INFO :	Projekt:	17268	Discipline: Elektro / Verwarming	
	Omschrijving:	Kast	Fase: Afwerking	
	Get: BC	Datum: 25.03.2013	Type: C	
	Koninginnelaan 2-3 9031 Dronen		Get. Gez.	Get. Gez.
	Bouwen met een hart voor U!		Get. Gez.	Get. Gez.
Tel: 09/216.16.16		Get: BC	Datum: 25.03.2013	Schaal: ---
www.bostoен.be		Tekeningnr:	04/06	Formaat: A3

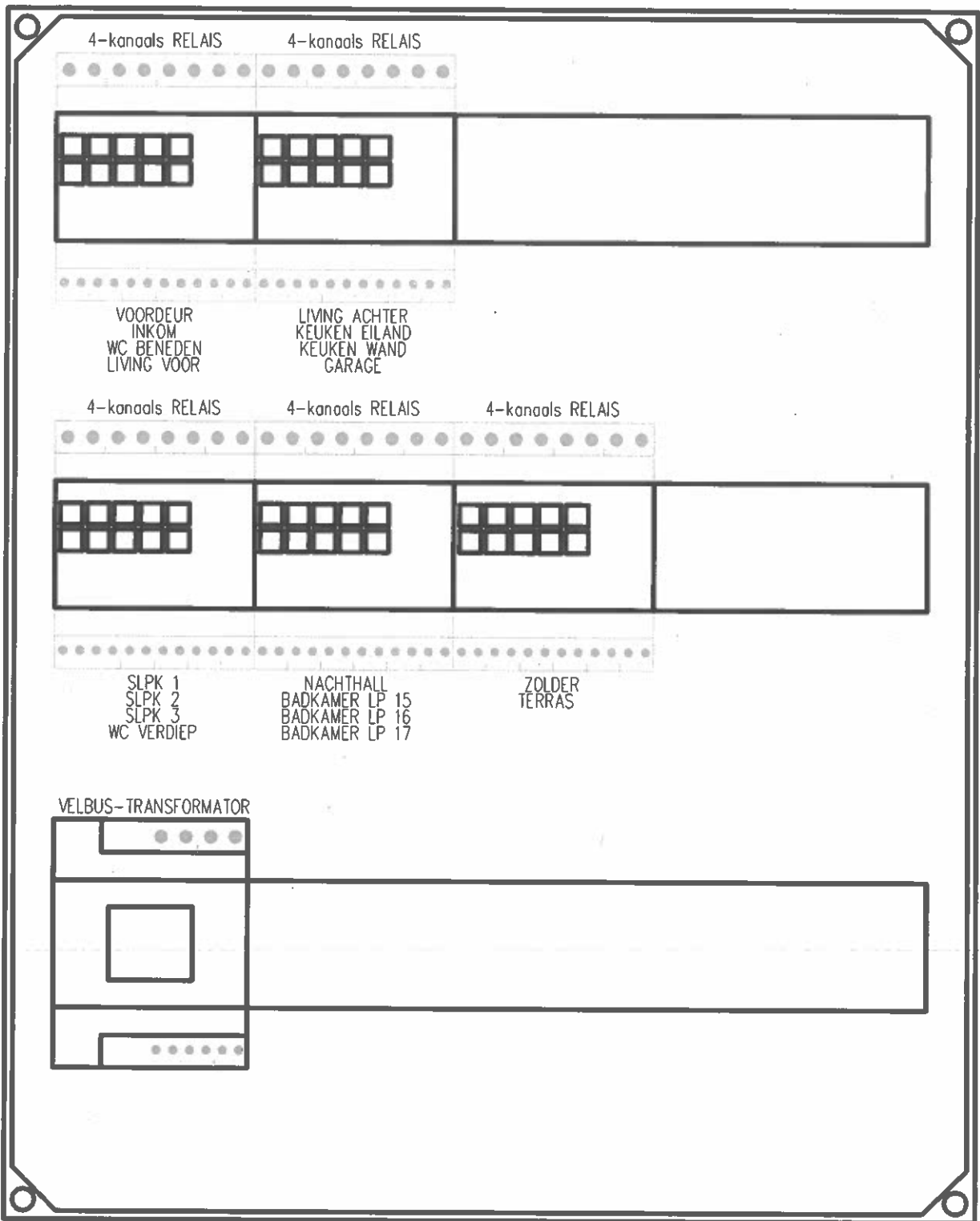

INFO :

Projekt:
17268

Discipline: Elektro / Verwarming

Fase: Afwerking

Type: C

Omschrijving:
Kast velbus

Get. Gez.

Get. Gez.

Get. Gez.

Get: BC Datum: 25.03.2013 Schaal: ---

Tekeningnr:

Formaat

Bosto
Bouwen met een hart voor U!

Koninginnelaan
2-3 9031
Drongen

05/06

A3

tel: 09/216.16.16

www.bosto.be

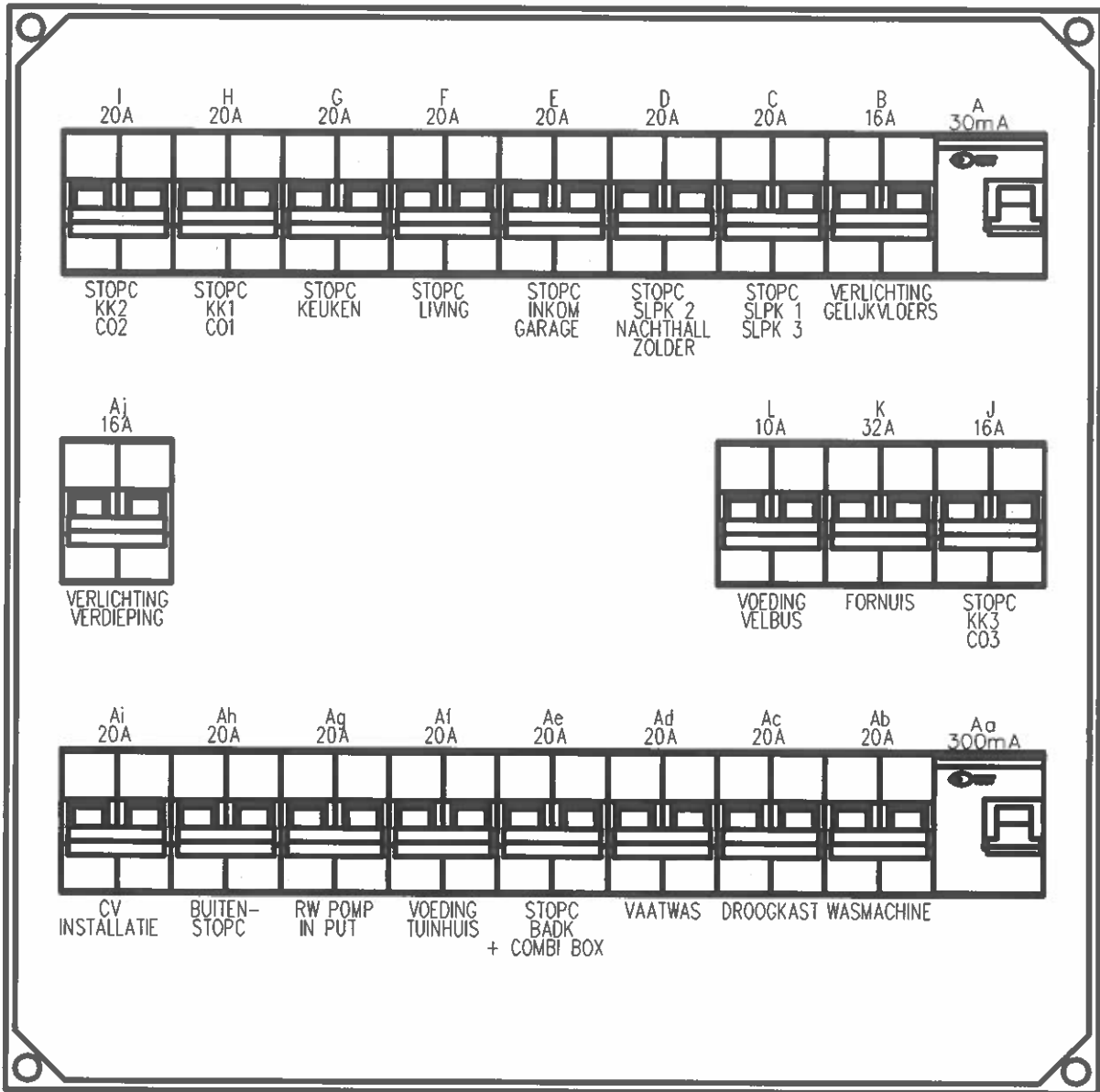

INFO :

Projekt:
17268

Omschrijving:
Kast zolder

Get: BC Datum: 25.03.2013 School: ---

Bosto
Bouwen met een hart voor U!

Koninginnelaan
2-3 9031
Drongen
tel: 09/216.16.16

Discipline: Elektro / Verwarming

Fase: Afwerking

Type: C

Get. Gez.

Get. Gez.

Get. Gez.

Tekeningnr: Formaat

06/06

A3

www.bosto.be