De uitgevoerde afmetingen kunnen licht afwijken volgens de maatvoering op dit plan, volgens de geldende maattoleranties. De plannen zijn onder voorbehoud van stabiliteit en technieken.
De gemeenschappelijke delen als buitengevel, scheidingsgevel, buitenschrijnwerk, terrassen, balustrades alsook alle meubilair en toebehoren zijn op dit plan indicatief aangeduid.
De architect is gemachtigd om wijzigingen door te voeren zolang de kwaliteit van het bouwwerk gevrijwaard blijft.
Bepalingen van het verkoopslastenboek zijn prioritair ten opzichte van het verkoopsplan.

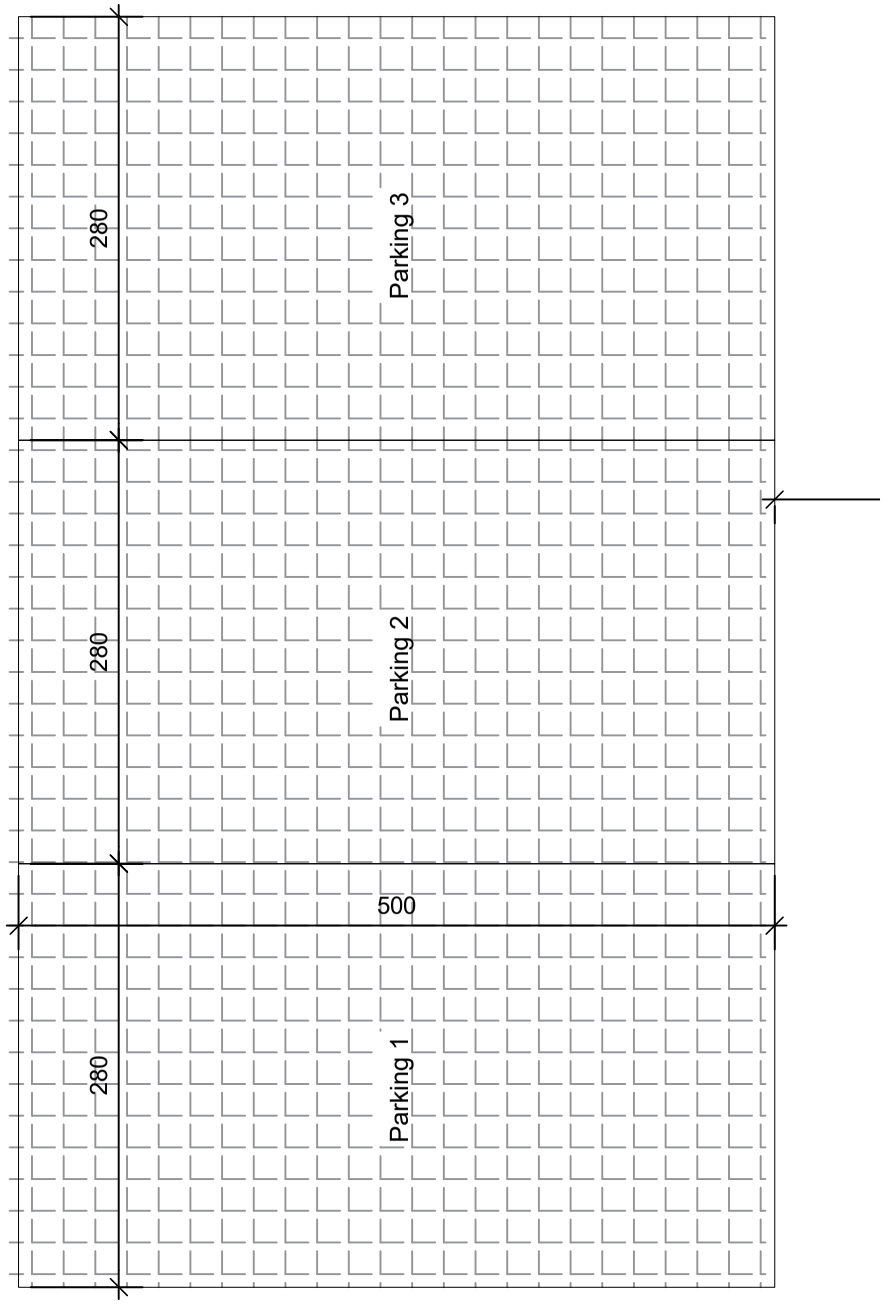

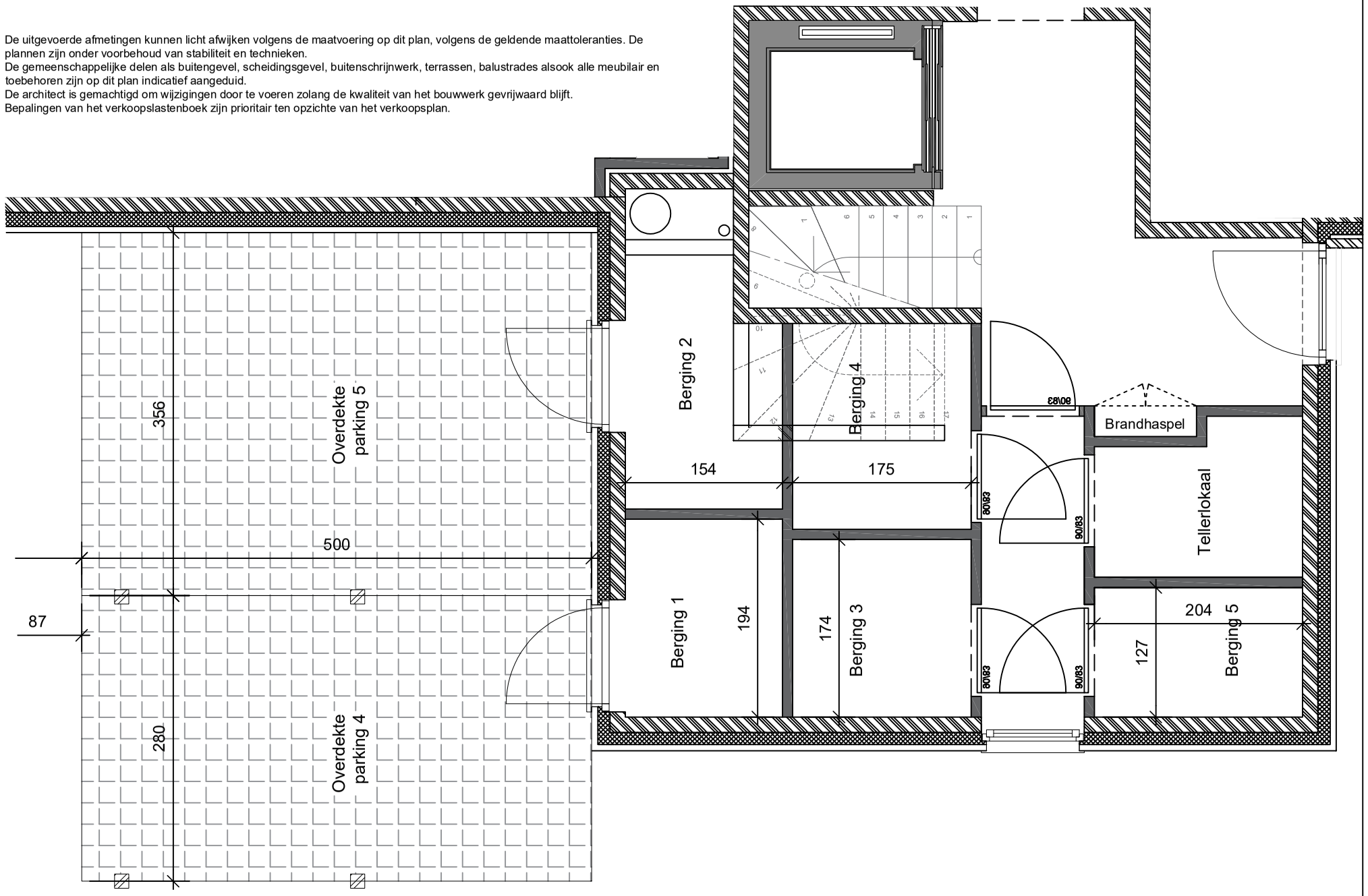

Residentie DE VARENS
Oudegemse Baan 14
9200 Oudegem

Parkings & bergingen