

Installation électriques à basse tension et à très basse tension (Livre 1 AR 8/9/2019) - Direction générale de l'énergie

📍 Lieu du contrôle: DRÈVE DU DUC 57-59 1170 WATERMAEL-BOITSFORT Belgique

Boîte: BUREAUX

📄 Type de contrôle: Visite périodique (Livre 1 6.5)

📅 Date du contrôle:
09/02/2026

📅 Prochaine visite avant le:
09/02/2031

👤 Agent-visiteur:
Ismael Raoudi

CONCLUSION : CONFORME

Identification des tiers

Donneur d'ordre

Nom	B4F srl
Adresse	DRÈVE DU DUC 57-59, 1170 WATERMAEL-BOITSFORT, Belgique

Propriétaire, exploitant ou gestionnaire

Nom	B4F srl
Adresse	DRÈVE DU DUC 57-59 1170 WATERMAEL-BOITSFORT Belgique

Installateur

Nom	
TVA	

Identification de l'installation électrique

Adresse	DRÈVE DU DUC 57-59 1170 WATERMAEL-BOITSFORT Belgique
Numéro de compteur	16408737
GRD	Sibelga
Type de locaux	Non-domestique

Atlas contrôle ASBL

Organisme de contrôle agréé

Siège d'exploitation: Boulevard Lambertmont 127 1030 Schaerbeek

Tel: +32 2 726 64 04 | Mail: office@atlascontrole.be

TVA BE0732536476 | RPM Bruxelles

Base(s) Règlementaires



RGIE. Règlement général des installations électriques

Type de contrôle	Visite périodique (Livre 1 6.5)
Mise en oeuvre de l'installation	Avant le 01/06/2020 et après le 01/10/1981
Fondations	avant 81
Des dispositions dérogatoires pour les installations électriques non-domestiques ancien RGIE ont été appliquées (Livre 1 8.3.2)	

Description de l'installation électrique et du raccordement

GRD	Sibelga
Numéro de compteur	16408737
Code EAN	
Liaison compteur-tableau	XVB 4X10
Tension de service	3 x 230 V
Protection générale	50A 3P
Protection maximale admissible	50A 3P
Nombre de tableaux	2
Différentiel de tête	300mA - 63A - type A
Prise de terre	Piquet
Résistance de terre (Ω)	10
Description de l'installation	-

Contrôles et essai

Équipements de test:

Schémas/plans	OK
Liaisons équipotentielles	OK
Test BP du DDR	OK
ΔI_n	OK
Contrôle de l'état	OK
Résistance de terre (Ω)	10
Isolement ($M\Omega$)	20
Matériel fixe	OK
Protection contre les contacts directs	OK
Protection contre les contacts indirects	OK
Protection contre les surintensités	OK

Schémas, plans et documents de l'installation

Schémas/plans	OK
---------------	----

Infractions

Néant

Remarques

Libellé	Référence
Ce contrôle ne comprend que les parties visibles et normalement accessible de l'installation. Sauf mention contraire, les appareils et équipements raccordés à l'installation fixe ne font pas partie du contrôle.	RDE4
Ce contrôle ne comprend que ces parties de l'installation électrique comme indiquées sur les parties correspondantes (et signées) des schémas.	RDE5

Conclusion du contrôle

L'installation électrique est conforme aux prescriptions du Livre 1 concernant les installations électriques à basse et très basse tension.

Si d'application, Atlas Contrôle certifie que l'agent-visiteur a scellé le dispositif de protection à courant différentiel résiduel placé à l'origine de l'installation électrique.

Si d'application, les schémas unifilaires et le ou les plans de position ont été à nouveau visés par Atlas Contrôle.

La prochaine visite de contrôle est à effectuer au plus tard dans les 5 années suivant le contrôle.

Le contrôle réalisé par Atlas Contrôle a porté sur les parties visibles de l'installation normalement accessibles.

L'agent Visiteur

Ismael Raoudi

Devoirs du propriétaire, gestionnaire ou locataire de l'installation

L'obligation de conserver le rapport de visite de contrôle dans le dossier de l'installation électrique.

L'obligation de renseigner dans le dossier toute modification intervenue dans l'installation électrique.

L'obligation d'aviser immédiatement le fonctionnaire préposé à la surveillance du Service public fédéral ayant l'énergie dans ses attributions, de tout accident survenu aux personnes et dû directement ou indirectement, à la présence d'installations électriques.

Annexes

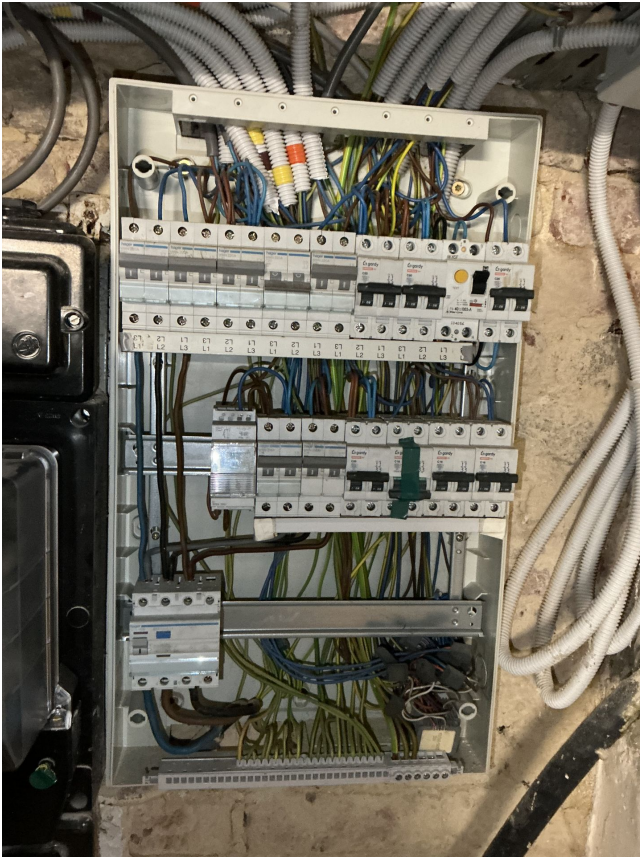

Tableau 1