



vzw - AIB-VINÇOTTE Belgium - asbl

Exploitatiezetel: Jan Olieslagerslaan 35 • 1800 Vilvoorde

Tel +32(0)2 674 57 11 • fax +32(0)2 674 59 59 • info@vincotte.be • www.vincotte.com

Maatschappelijke zetel: Diamant Building • Boulevard A. Reyerslaan 80 • B-1030 Brussel

Safety, quality and environmental services

Verslag nr. : SO 60695536_008



Resi code:

Antwerpen-Limburg tel.: 03 221 86 11 Oost & West -Vlaanderen tel.: 09 244 77 11
 Brabant tel.: 02 674 57 11 Wallonië tel.: 081 432 611

1

PROCES-VERBAAL VAN GELIJKVORMIGHEIDSONDERZOEK - EN/OF CONTROLEBEZOEK VAN EEN ELEKTRISCHE LAAGSPANNINGSINSTALLATIE

Lid nr. :

Verantwoordelijke voor de werken : Installatie : Eigenaar of beheerder :

Naam, voornaam : Elektriciteit Van Mechelen Ident. Kaart nr. : BTW nr.: BE 0687.396.834	Naam, voornaam : ACI Blakmeers Adres : Brusselbaan 232 Bus 11 Post nr. + Stad : 1790 Affligem Tel. :
--	---

Basis van het onderzoek : Algemeen Reglement op de Elektrische Installaties (AREI) ARAB

<input checked="" type="checkbox"/> Art 270	<input checked="" type="checkbox"/> ingebruikname	<input type="checkbox"/> wijziging	<input type="checkbox"/> uitbreiding	<input checked="" type="checkbox"/> Art 86	<input type="checkbox"/> Art 271 bis	<input checked="" type="checkbox"/> ① Wooneenheid
	<input type="checkbox"/> mobiel	<input type="checkbox"/> tijdelijk		<input type="checkbox"/> Art 87	<input type="checkbox"/> Art 278	<input type="checkbox"/> ② Huishoudelijke werkeenheden
<input type="checkbox"/> Art 271	<input type="checkbox"/> periodiek	<input type="checkbox"/> controle	<input type="checkbox"/>	<input type="checkbox"/> Art 88	<input type="checkbox"/> Art	<input type="checkbox"/> ③ Gemeenschappelijke delen
<input type="checkbox"/> Art 276	<input type="checkbox"/> verzwaring	<input type="checkbox"/> Art 276bis : verkoop van een wooneenheid		<input type="checkbox"/> Art	<input type="checkbox"/> Art	<input type="checkbox"/> ④ Werkeenheden

Algemene gegevens elektrische installatie :

Gegevens verdeler	EAN	<input checked="" type="checkbox"/> EAN niet meegedeeld	<input type="checkbox"/> kWh meter niet geplaatst
	kWh meter nr.: 33724674	meterstand dag : 9	nacht : 8
	Bescherming aansluiting (A) : <input type="checkbox"/> 20 <input type="checkbox"/> 25 <input type="checkbox"/> 32 <input checked="" type="checkbox"/> 40 <input type="checkbox"/> 50 <input type="checkbox"/> 63 <input type="checkbox"/> 80 <input type="checkbox"/> 100 <input type="checkbox"/> 160		nr. : meterstand :
Gegevens installatie	Ontworpen voor U _N : <input checked="" type="checkbox"/> 230V <input type="checkbox"/> 3x230V <input type="checkbox"/> 3N400 V <input type="checkbox"/>	Type aardelektrode :	
	Maximale nominale stroom (A) : <input type="checkbox"/> 20 <input type="checkbox"/> 25 <input type="checkbox"/> 32 <input checked="" type="checkbox"/> 40 <input type="checkbox"/> 50 <input type="checkbox"/> 63 <input type="checkbox"/> 80 <input type="checkbox"/> 100 <input type="checkbox"/>	<input checked="" type="checkbox"/> aardingslus <input type="checkbox"/> pen / baar	
	Voedingsleiding hoofdbord : 2 X 10 mm ² - Type : XGB	<input type="checkbox"/> Bestaande	
Beschrijving installatie	Algemene differentieelstroominrichting : 40 A / 300 mA	Aantal borden : 1	Aantal eindstroombanen : x
<input checked="" type="checkbox"/> zie bijlage			

Metingen - testen - controles - verzegeling :

Rechtstreekse aanraking Onrechtstreekse aanraking Montage Toestellen Materieel I-/doorsnede Schema's
 Aardingsweerstand : <30 Ω Algemeen isolatieniveau : > 1 MΩ Controle foutlus Aardingscontinuïteit Test DSI
 Differentieelstroominrichting : werd verzegeld was verzegeld was niet verzegeld kan niet verzegeld worden

Inbreuken - Opmerkingen (voor de betekenis van eventuele codes : zie keerzijde)

Inbreuken Nieuwe installatie	Nihil	Visum DNB :
<input checked="" type="checkbox"/> Nihil		
Inbreuken Bestaande installatie	Nihil	
<input checked="" type="checkbox"/> Nihil		Aangestelde DNB : Naam :
Opmerkingen	Nihil	Visum :
<input type="checkbox"/> Nihil		

Besluit(en) :

De nieuwe installatie voldoet voldoet niet aan het AREI.
 De bestaande installatie voldoet voldoet niet aan het AREI.

De installatie dient opnieuw gecontroleerd te worden voor:

07/08/2043(*)

door hetzelfde erkend organisme (**).

(*) Termijn onder voorbehoud van wijziging van de reglementering

Agent bezoeker :

Naam : De Pauw Serge

Agent nr. 4461

Datum : 07/08/2018

Voor de directeur generaal : Handtekening

Aantal bijlagen : Situatieschema('s) :

Eëndraadsschema('s) :

Schema's ter plaatsen

Dit proces-verbaal dient bewaard te worden in het dossier van de elektrische installatie en dit dossier dient elke aangebrachte wijziging te vermelden.
 De Federale overheidsdienst economie dient bij ieder ongeval, rechtstreeks of onrechtstreeks te wijten aan elektriciteit waarbij personen betrokken zijn, ingelicht te worden.
 (***) De werken, nodig om de inbreuken te doen verdwijnen, moeten zonder vertraging uitgevoerd worden en alle maatregelen moeten getroffen worden opdat de in overtreding zijnde installatie, indien ze in dienst blijft, geen gevaar vormt voor personen. Indien bij het nieuw controlebezoek, na max. 1 jaar, de overtredingen niet verdwenen zijn moet het erkend organisme een kopie van het proces-verbaal van het controlebezoek overmaken aan de Algemene Directie Energie die belast is met het hoog toezicht.

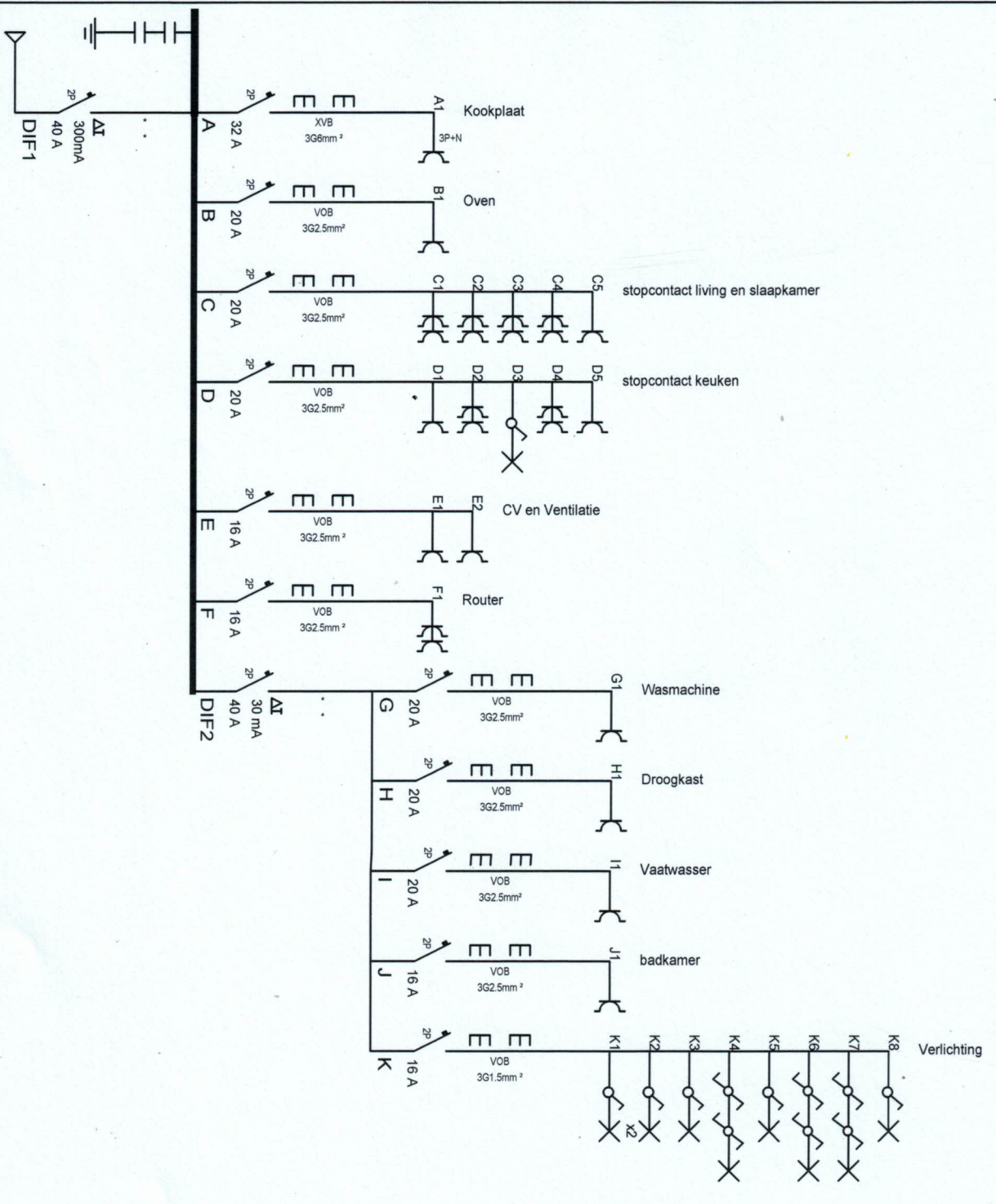

INSTALLATEUR	
Naam	Elektricien Van Mechelen
BTW	BE0687.396.834
Datum	10/07/2018
Handtek	Luk Van Mechelen

KEURING	
ORGANIS.	Vincotte
Naam	De Pauw Serge
Datum	..
Handtek	..

WERF	
Naam	ACI Blakmeers 1.5
Straat	Brusselbaan 232/11
Gemeen	1790 AFLIGEM
Handtek	..

Schema1A

2 x 230V~



SERGE DE PAUW
INSPECTEUR
0491/35.69.68

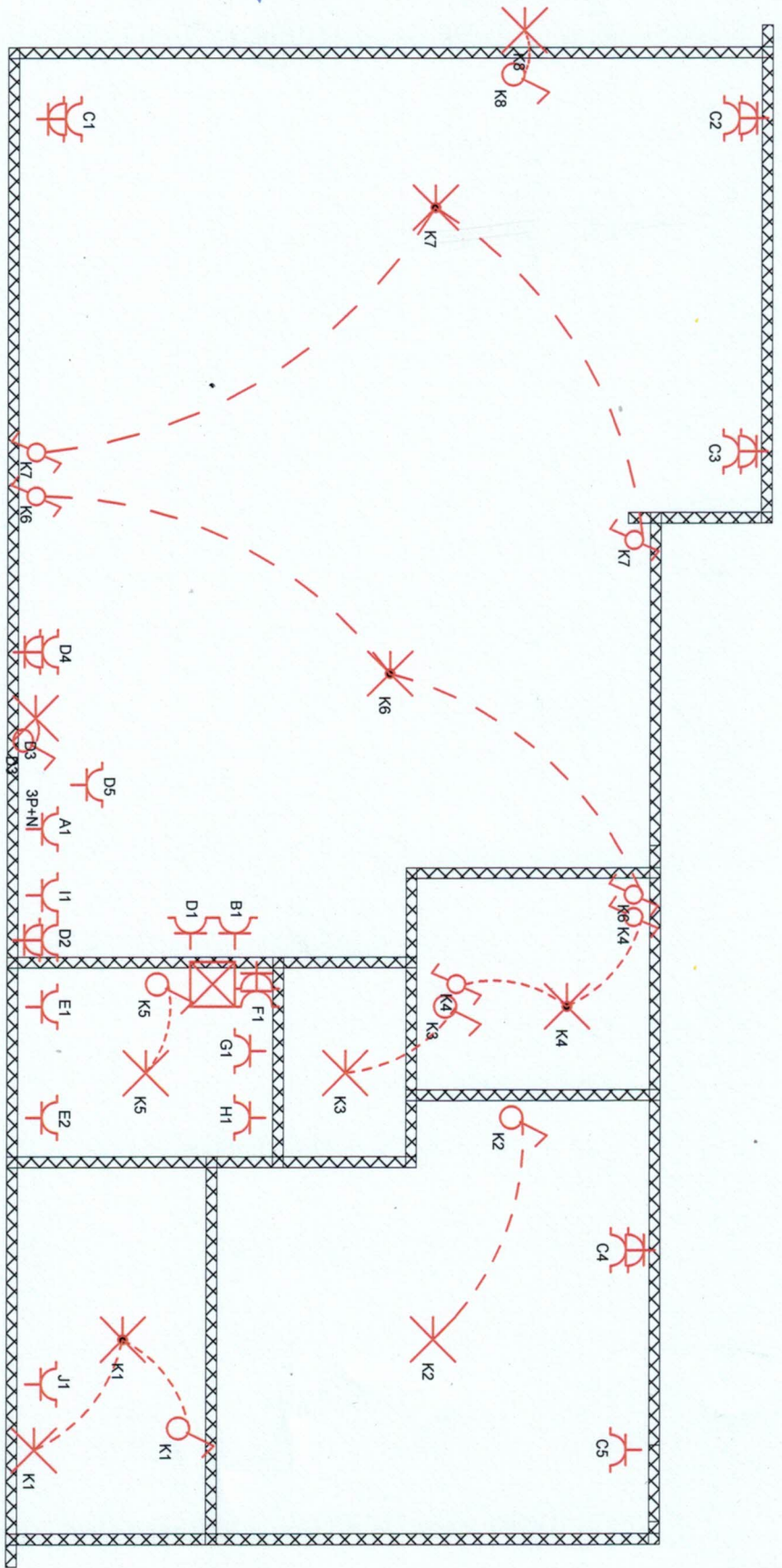

Handwritten signature or mark in blue ink.

INSTALLATEUR		KEURING		WERF		tekening 1	
Naam	Elektriciteit Van Mechelen	ORGANIS.	Vincotte	Naam	ACI Blakmeers 1.5		
BTW	BE0687.396.834	Naam	De Pauw Serge	Straat	Brusselbaan 232/11		
Datum	10/07/2018	Datum	..	Gemeen	1790 AFFLIGEM		
Handtek	Luk Van Mechelen	Handtek	..	Handtek	..		
						2 x 230V~	