

PROCES - VERBAL DE MESURAGE

L'an deux mille dix-sept, le vingt-et-un septembre,

Je soussigné **Laurent KESSLER**, Géomètre-Expert, légalement admis et assermenté en cette qualité auprès du Tribunal de Première Instance séant à Verviers, inscrit au tableau du Conseil Fédéral des Géomètres-Experts (GEO/04/0735) et dont les bureaux sont établis Allée de la Fraineuse, 62 à 4130 Tilff,

Déclare avoir procédé au mesurage d'un terrain sur la Commune de SOMME-LEUZE, sis Rue Pré aux Pousses à 5377 Sinsin, repris au plan ci-contre, cadastré ou l'ayant été sur Somme-Leuze, 6^{ème} division (Sinsin), section H, parcelle n° 6C/pie.

J'ai trouvé contenir une superficie pour la parcelle Lot 7 entourée d'un liseré jaune au plan ci-contre de : **1312 m²**

En foi de quoi, j'ai dressé le présent procès-verbal de mesurage, à la date que dessus, pour servir et valoir ainsi que de droit.

Le Géomètre-Expert,

Laurent KESSLER

N.B. : Les mentions cadastrales ainsi que les tenants et aboutissants ne sont donnés qu'à titre indicatif, sans garantie.

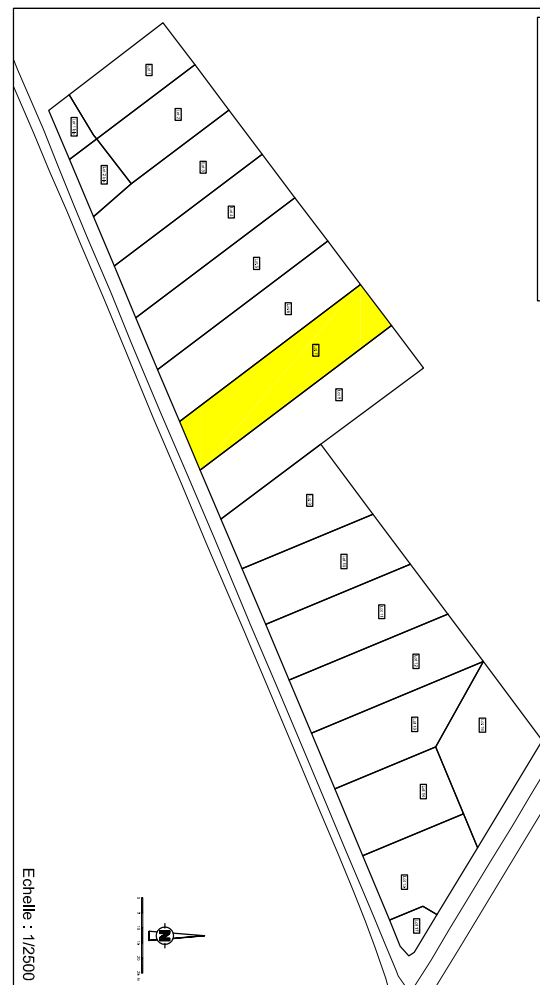
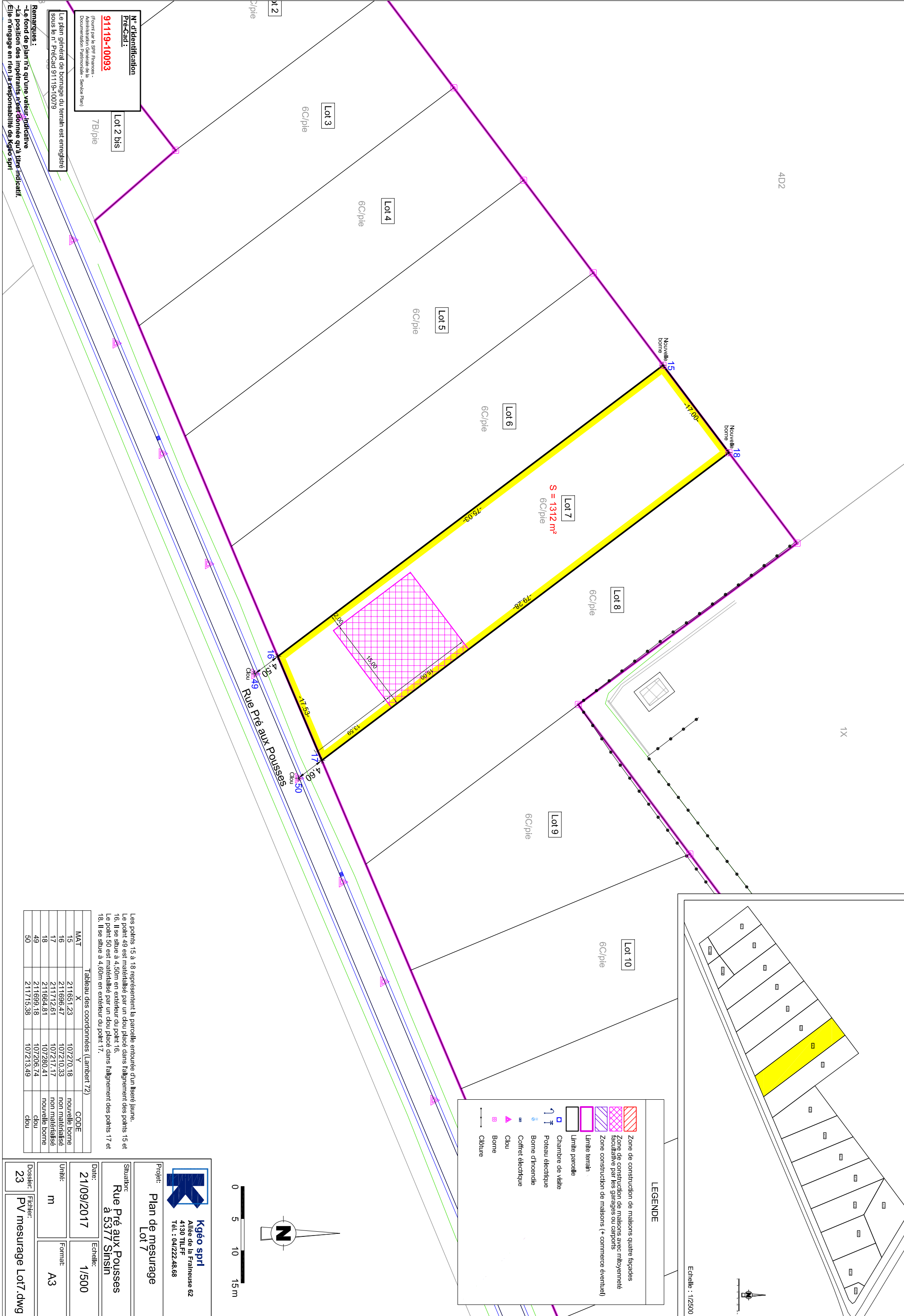

LEGENDE

- Zone de construction de maisons quatre façades
- Zone de construction de maisons avec moyenneté facultative par les garages ou carports
- Zone construction de maisons (+ commerce éventuel)
- Limite terrain
- Limite parcelle
- Chambre de visite
- Poteau électrique
- Borne d'enceinte
- Coffret électrique
- Clou
- Borne
- Cloture

N° d'identification
Pré-Cad :
91119-10093
(fourné par le SPF Finances - Documentation Patrimoniaire - Service Plan)

Lot 2 bis
 7B/ple

Lot 3
 6C/ple

Lot 4
 6C/ple

Lot 5
 6C/ple

Lot 6
 6C/ple

Lot 7
 6C/ple
S = 1312 m²

Lot 8
 6C/ple

Lot 9
 6C/ple

Lot 10
 6C/ple

Nouvelle borne 15
 Nouvelle borne 18

Rue Pré aux Pousses

Clou 49
 Clou 50

4D2

1X

Remarques :
 -Le fond de plan n'a qu'une valeur indicative
 -La position des impétrants n'est donnée qu'à titre indicatif.
 -Elle n'engage en rien la responsabilité de Kgééo sprl

Les points 15 à 18 représentent la parcelle entourée d'un liseré jaune.
 Le point 49 est matérialisé par un clou placé dans l'alignement des points 15 et 16. Il se situe à 4,50m en extérieur du point 16.
 Le point 50 est matérialisé par un clou placé dans l'alignement des points 17 et 18. Il se situe à 4,60m en extérieur du point 17.

Tableau des coordonnées (Lambert 72)

MAT	X	Y	CODE
15	211651,23	107270,18	nouvelle borne
16	211696,47	107210,33	non matérialisé
17	211712,61	107217,17	non matérialisé
18	211664,81	107280,41	nouvelle borne
49	211699,18	107206,74	clou
50	211715,38	107213,49	clou

Kgééo sprl
 Allée de la Fraigneuse 62
 4130 TILFF
 Tél. : 04/222.48.68

Projet: Plan de mesurage
Lot 7

Situation: Rue Pré aux Pousses
 à 53/77 Sinsin

Date: 21/09/2017
Echelle: 1/500

Unité: m
Format: A3

Dossier: 23
Fichier: PV mesurage Lot7.dwg

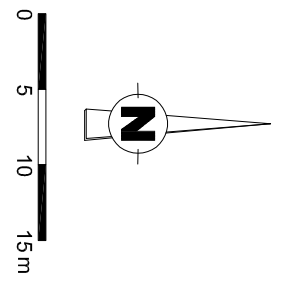

Echelle : 1/2500