

bestaande riolering

Gezien en goedgekeurd door het
 schepencollege in zitting
 van 8/05/94
 De Gemeentesecretaris, De Buren

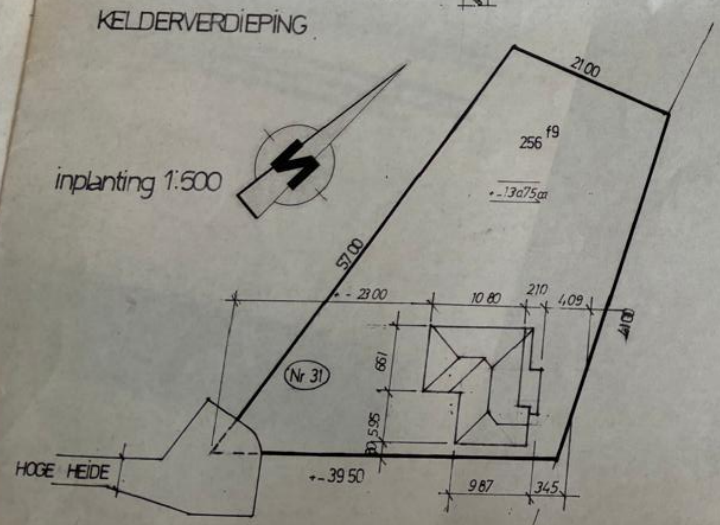

ontwerp :	uitbreidingswerken aan woning	
bouwplaats	1560 HOEILAART hoge heide 31 SECTIE A nr 256 ⁹	
bouwhoop	Dhr & Mw LANGSBERG - STROOBANTS R. Sloesveldstr 37 1560 hoeilaart	
de bouwheer	de aannemer	architect
<i>Langsberg Buis</i>		W. Van den Kerckhove kerkstraat 4 1560 hoeilaart 02 657 16 60
plans	inplanting gebouw	SCHAAL 2cm p.m datum : 10 05 94

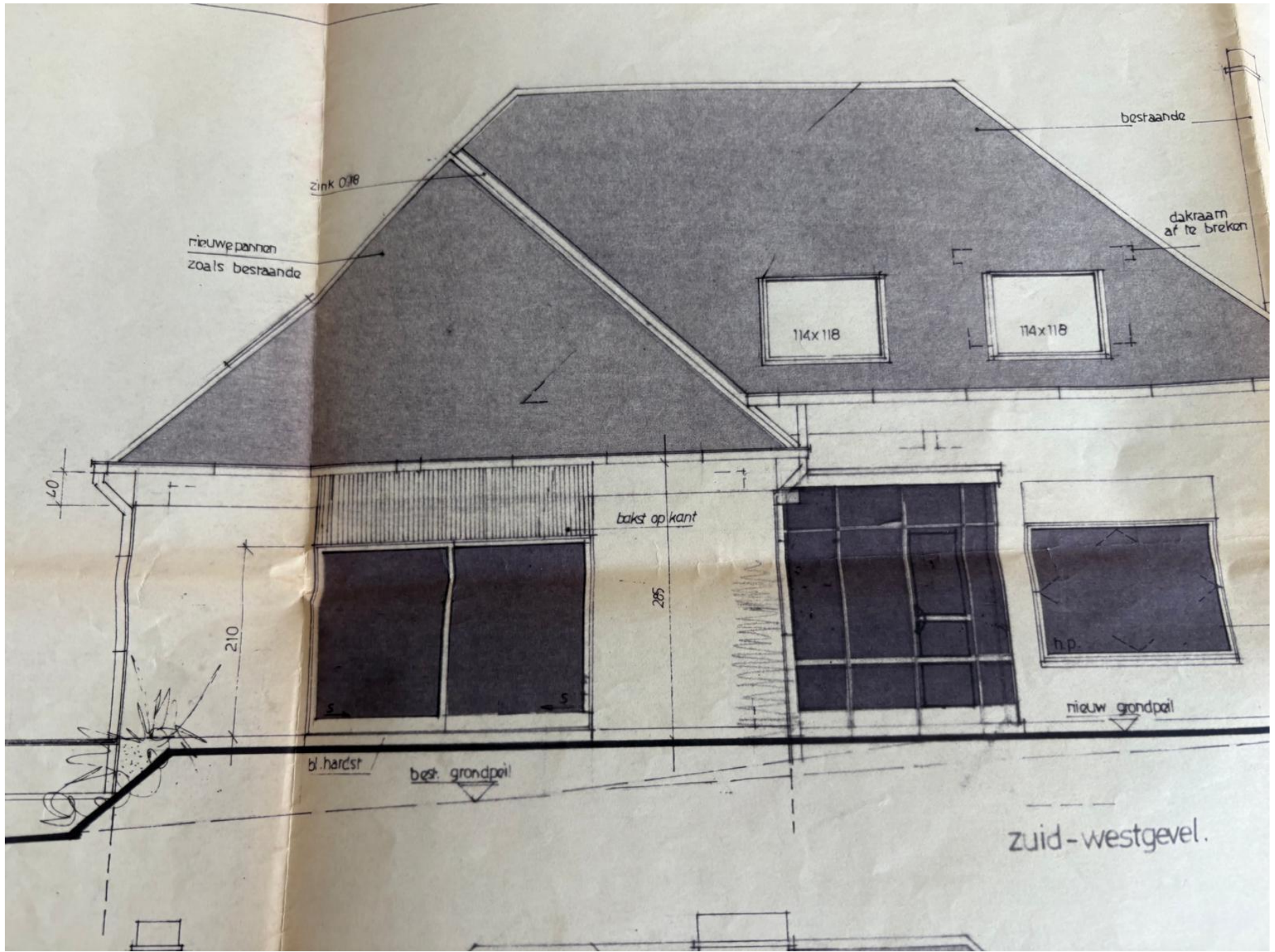

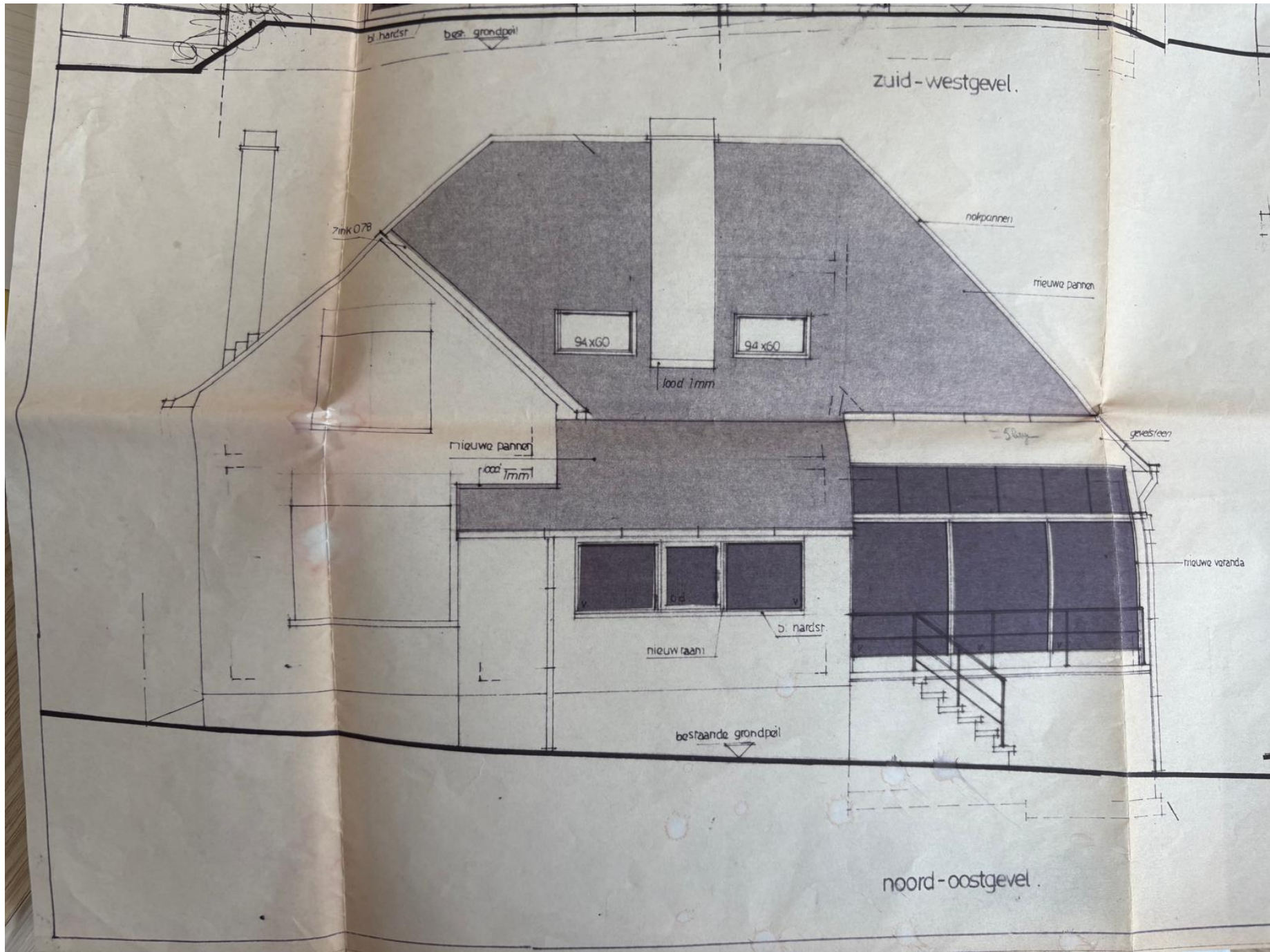

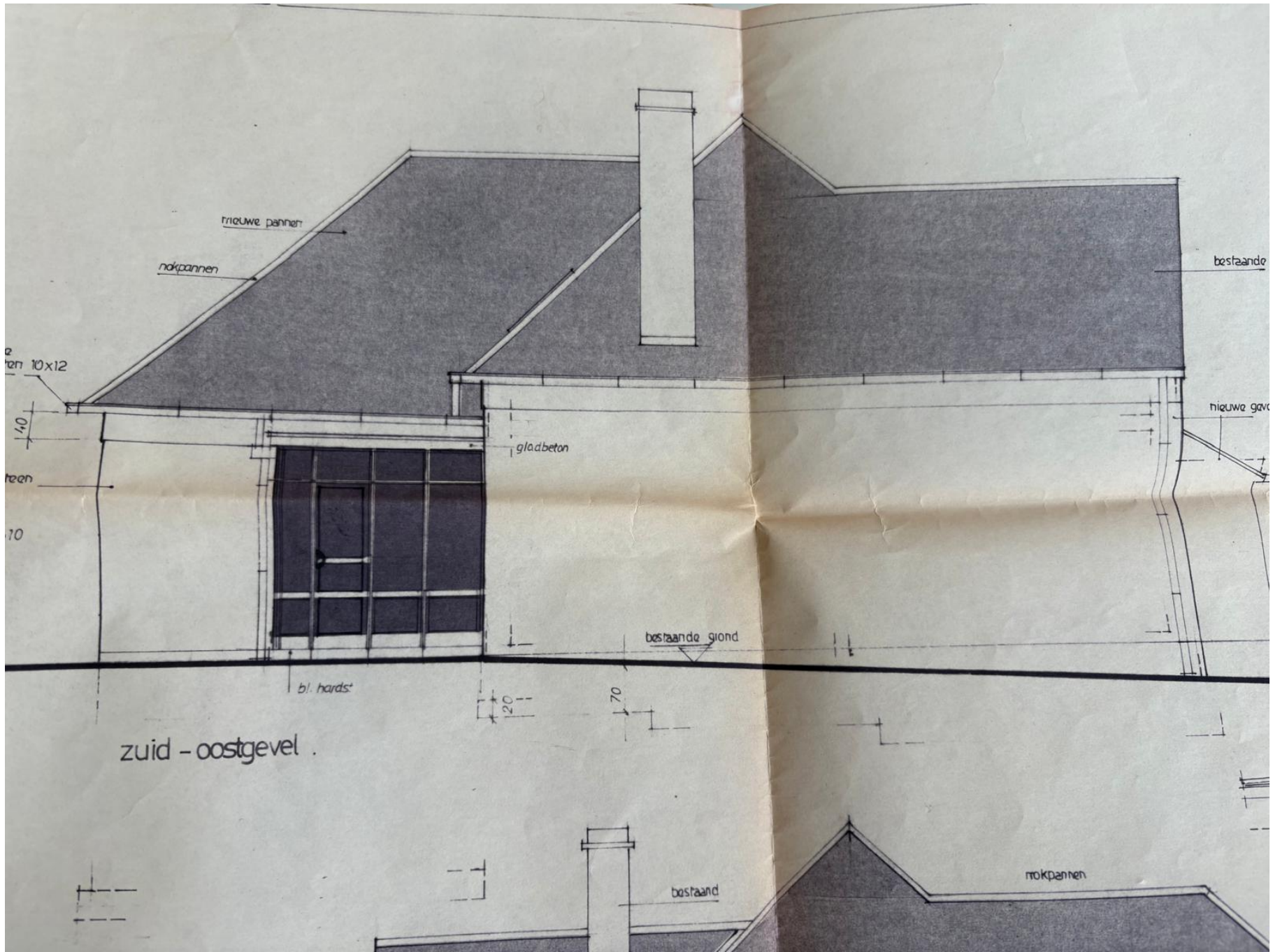

ontwerp

uitbreidingswerken aan woning

bouwplaats

1560 HOEILAART
hoge heide 31
SECTIE A nr 256 f9

de bouwheer

de aannemer

architect

W. Van den kerchove

kerkstraat 4

1560 hoeilaart

02 657 16 60

DOSSIER : 0394

BLAD : 2 . 2

gevels

doorsnede

SCHAAL : 2 cm.p.m.

datum : 10 05 94

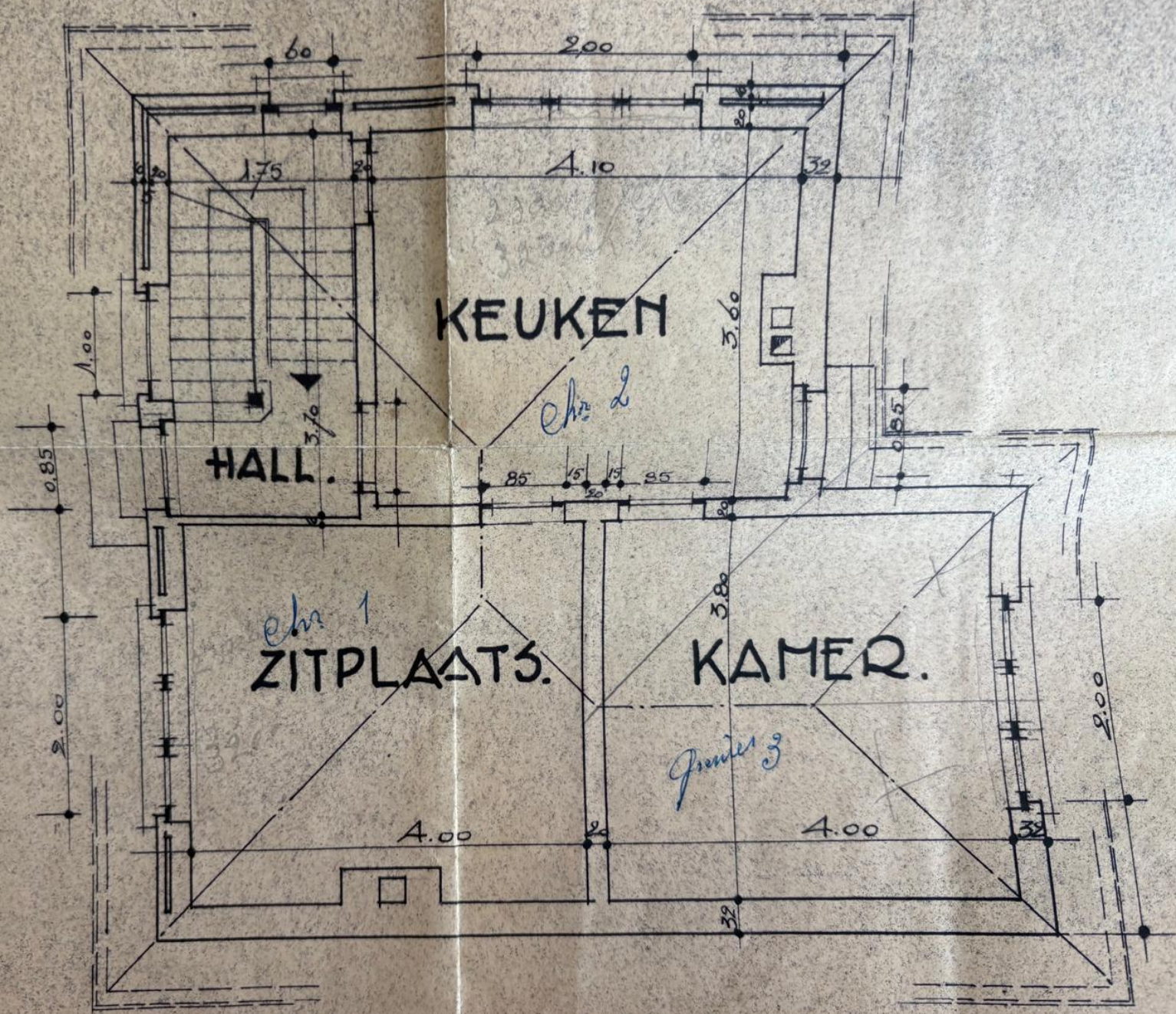

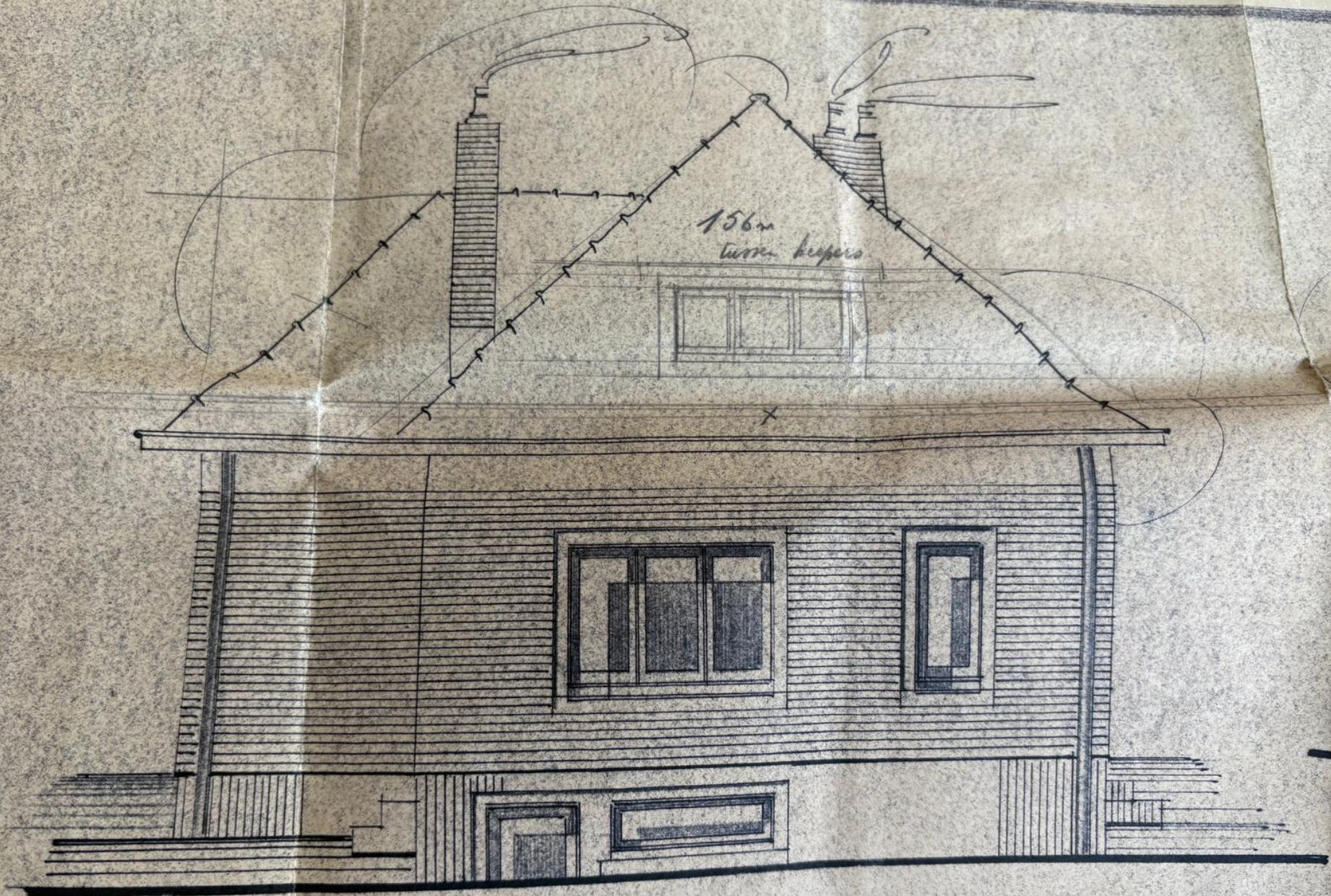

156m
toren bepers

ZIJGEVEL. LINKS. -

ZIJGEVEL. LINKS. -

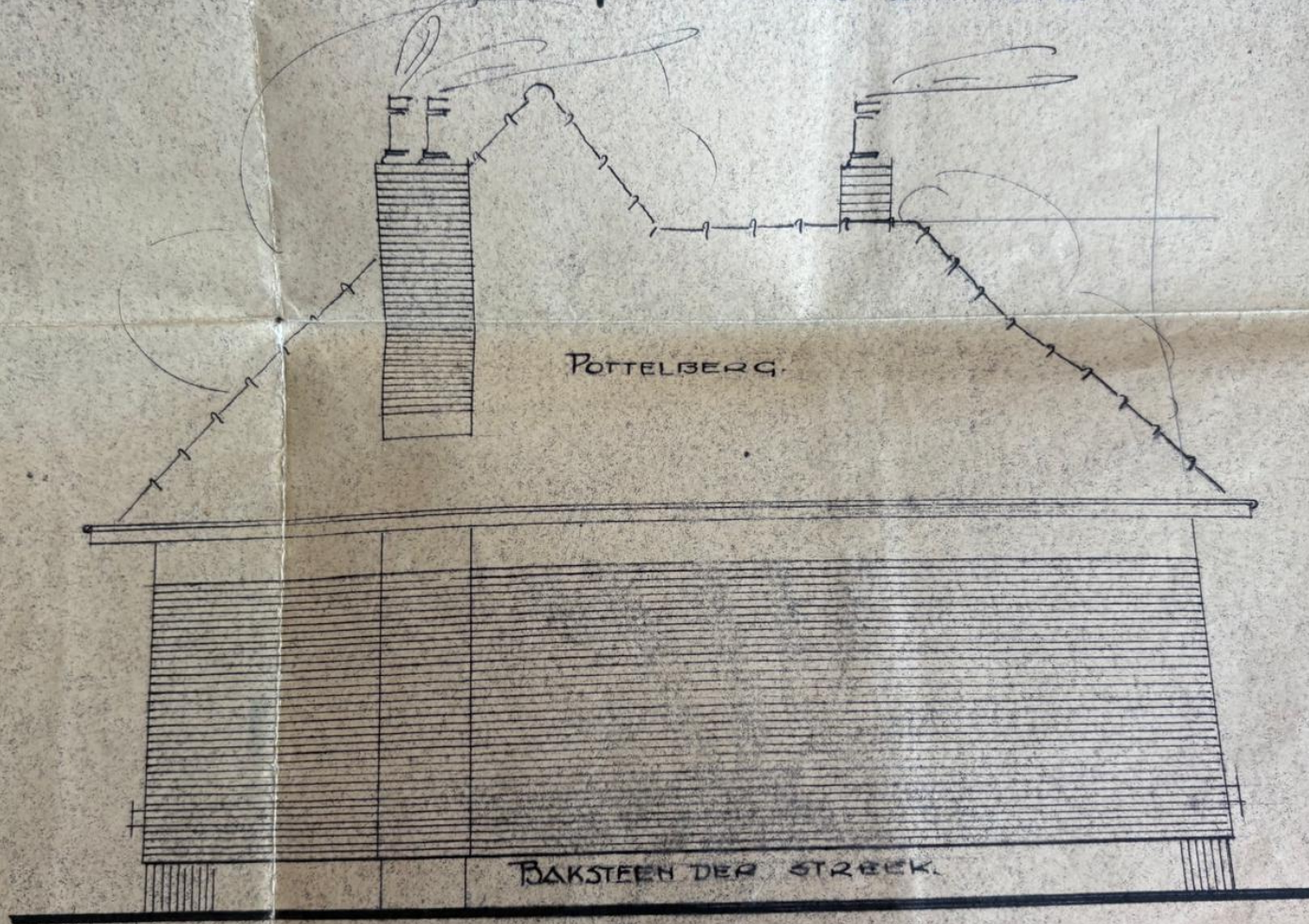

POTTENBERG.

BAKSTEEN DER STRAEG.

ZIJGEVEL. RECHTS. -



BAKSTEEN DER STREEK.

Achtergevel.

ACHTER GEVEL.

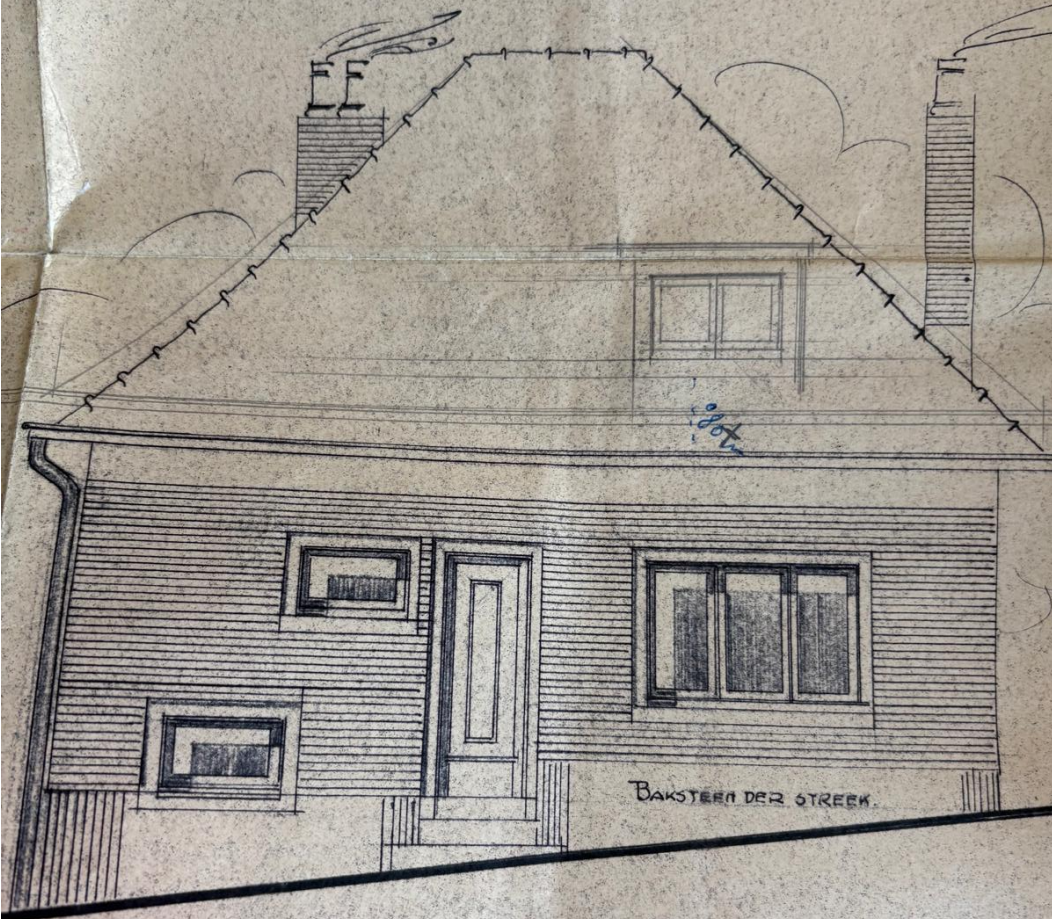

BAKSTEEN DER STREEK.

VOOR GEVEL.

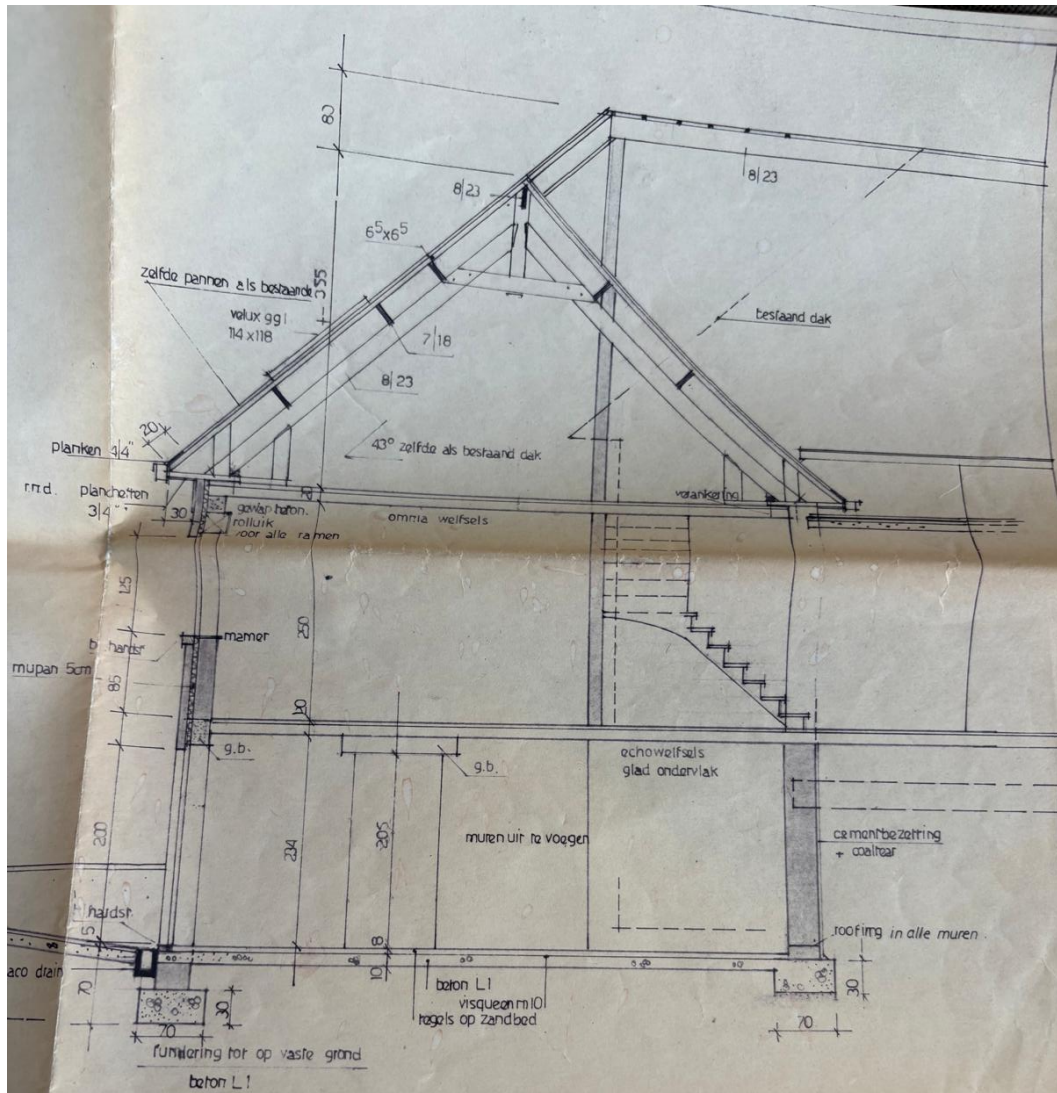

doorsnede a-a.

GEMEENTE HOELAART.
 EIGENDOM 1/2 H^r STROOBANTS, JAN.
 WILLEM MAT STRAAT. —
 NIEUWBOW 1/2 EEN WOONHUIS. —
 PLANNEN GEVELS DOORSNEDE.
 DE ARCHITEKT, DE EIGENAAR,

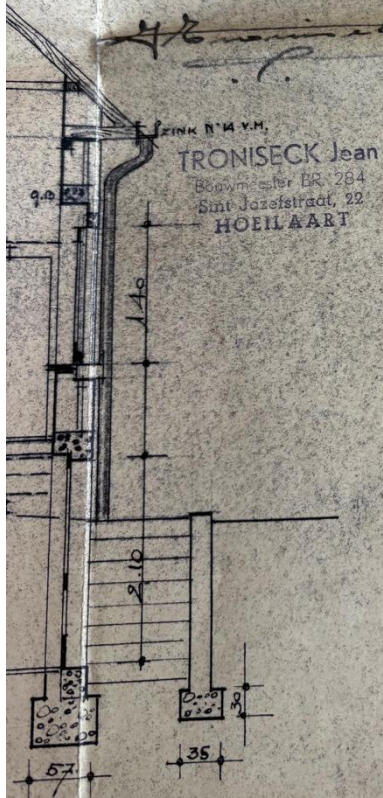

TRONISECK Jean
 Bouwmeester BR. 284
 Sint Jozefstraat, 22
 HOELAART

30.3.48.
 Registré en geadgekeurd.
 Notaris het College:
 De Documenten,
 C. J. M. de Vries

RESIDUUM
 PLANS ANNEXES A L'APPRETEIL
 PLANNEN BEWEGD DANK BIJZONDER
 LINGENIEUR DE HOEFD-ARCHITECT
 DE HOEFD-INGENIEUR DIRECTEUR
 1940

57

35

DE

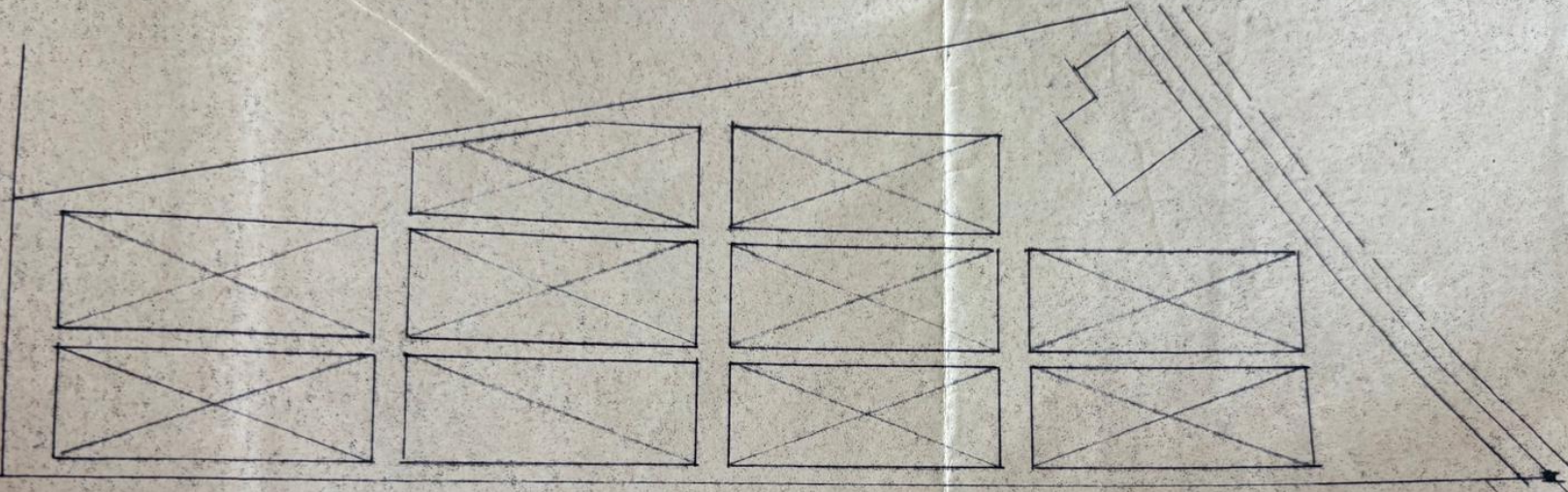

LIGGINGPLAN. SECTIE A. N°256 ^{f5}
-SCHAAL 1/500. ~~~~~.

DE
PLA
NIE
WI
EIG

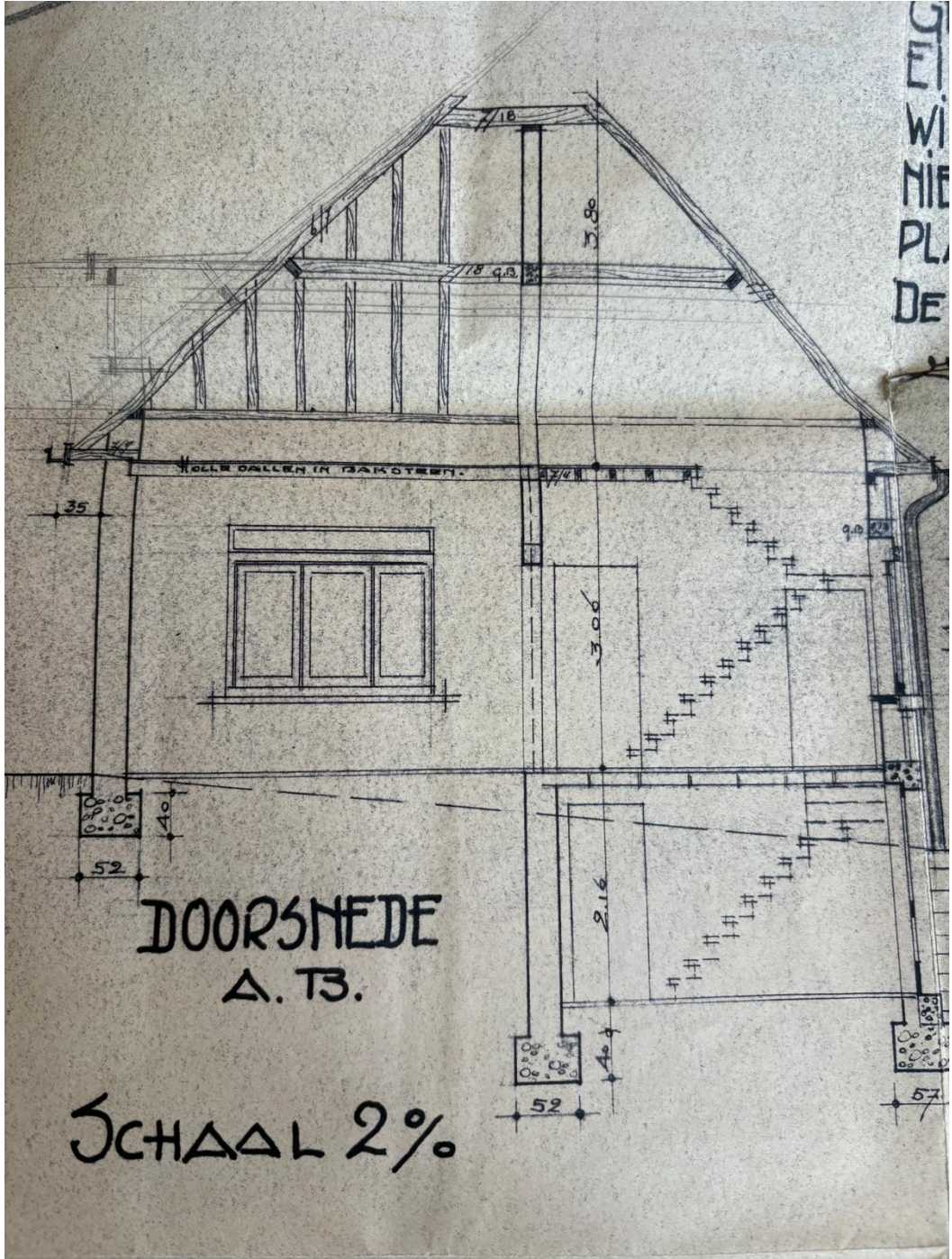

DOORSNEDE
A. T. 3.

SCHAAL 2%