

**KEURINGSVERSLAG VAN ELEKTRISCHE INSTALLATIES OP LAAGSPANNING EN OP ZEER LAGE SPANNING (BOEK 1 – KB 16/10/2025) – ALGEMENE DIRECTIE ENERGIE - HUISHOUDELIJKE INSTALLATIE****Basis van het onderzoek: Controlebezoek van een bestaande installatie volgens boek 1: Deel 6 hoofdst. 6.5****Bijkomende / afwijkende beschikking: Bestaande gedeelten van huishoudelijke elektrische installaties oud AREI (Deel 8 hoofdstuk 8.2 afd. 8.2.2)****Ref:** Liekkens  
**Datum:** 27/04/2026**Dossiernr:** KEA2601934  
**Verslagnr:** KV25105-WPE**Aanvrager:** Epcnu  
**Inspecteur:** Willem Persoons**Installatie**  
Huishoudelijke installatie  
Gallaitlaan 306  
2610 Wilrijk**Eigenaar en/of beheerder**  
Liekkens Frederik  
Gallaitlaan 306  
2610 Wilrijk  
Tel: +32 468 11 87 80**Verantwoordelijke werken**  
Frederik Liekkens**Bouwjaar van de initiele installatie (\*):**  
(\* ) Volgens verklaring van de klant

Tussen 1981 en 01/06/2020

**De installatie voldoet.**  
**Dit keuringsattest is geldig tot 27/04/2051****Algemene gegevens elektrische installatie****Gegevens verdeler**EAN: 541448820049622704  
kWh meter nr.: 1SAG3200471843Bescherming aansluiting: 40 A  
Meterstand dag: 115 kWh Budgetmeter  
Meterstand nacht: 110 kWh**Gegevens installatie**Ontworpen voor: 3N400V  
Max nominale stroom: 40 AVoedingsleiding hoofdbord: 4 x 10 mm<sup>2</sup>  
Type voedingsleiding: EXVB

Type aardelektrode: pen/baar

**Beschrijving installatie**

Algemene differentieelstroominrichting: 40 A / 300 mA

Aantal schakelborden: 1

Aantal eindstroombanen: 15

**Schakelbord 1: Garage**1 x 16A - 4P - C - **Kookvuur**  
6 x 20A - 2P - C  
1 x 16A - 2P - C  
6 x 20A - 2P - C  
1 x 16A - 2P - C**Differentieelschakelaar**300mA - 40 - 4P  
Type: A**Differentieelschakelaar**30mA - 40 - 4P  
Type: A



## Kea Keuringen en Energie Advies vzw

Erkend keuringsorganisme MB 5 nov. 2010

Industriepark-West 75  
B-9100 Sint-Niklaas  
BTW BE0821 773 706

TEL/FAX: 09 282 58 88  
info@keakeuringen.be  
www.keakeuringen.be



## Controles

- |   |   |  |  |
|---|---|--|--|
| <input checked="" type="checkbox"/> Rechtstreekse aanraking | <input checked="" type="checkbox"/> Onrechtstreekse aanraking | <input checked="" type="checkbox"/> Montage                                    | <input checked="" type="checkbox"/> Toestellen       |
| <input checked="" type="checkbox"/> Materieel               | <input checked="" type="checkbox"/> I>/doorsnede              | <input checked="" type="checkbox"/> Schemas                                    | <input checked="" type="checkbox"/> Controle foutlus |
| <input checked="" type="checkbox"/> Aardingscontinuïteit    | <input checked="" type="checkbox"/> Test DSI                  | <input checked="" type="checkbox"/> Differentieelstroomrichting: was verzegeld |  |

## Metingen

- |  |   |
|--|---|
| <input checked="" type="checkbox"/> Aardingsweerstand: 10.13 Ohm | <input checked="" type="checkbox"/> Algemeen isolatieniveau: 17.21 MOhm bij 500 V |
|--|---|

## Inbreuken

### Inbreuken bestaande installatie

Geen geconstateerd

## Opmerkingen

W021 - Verslag opgesteld in het kader van verkoop wegens ontbreken van een geldig keuringsverslag.

W050 - Het controlebezoek heeft als doel het dossier van de elektrische installatie opnieuw te vervolledigen. (thematische fiche 001)

Controle enkel uitgevoerd op de zichtbaar en bereikbare delen.

De klant/vertegenwoordiger verklaart dat de installatie na keuring opnieuw functioneel is.

KEW 5968: 33

## Besluit

**De installatie voldoet.**  
**Dit keuringsattest is geldig tot 27/04/2051**

## Bijlagen

1. Situatieschema
2. Situatieschema
3. Situatieschema
4. Eëndraadsschema

**KEA**  
Digitaal ondertekend  
27/04/2026  
Willem Persoons

De eigenaar, beheerder of uitbater van een huishoudelijke elektrische installatie is ertoe gehouden:

1. De goede staat van onderhoud te verzekeren of te laten verzekeren;
2. De geschikte maatregelen te treffen zodat de voorschriften van dit Boek op ieder ogenblik worden nageleefd;
3. Het dossier van de elektrische installatie aan de nieuwe eigenaar, beheerder of uitbater over te maken;
4. Een kopie van het dossier van de elektrische installatie ter beschikking te stellen van de eventuele huurder;
5. Onmiddellijk de met het toezicht belaste ambtenaar van de Federale Overheidsdienst die Energie onder zijn bevoegdheid heeft in kennis te stellen van elk ongeval waarvan personen het slachtoffer zijn en dat rechtstreeks of onrechtstreeks te wijten is aan de aanwezigheid van elektrische installaties.

Het controleverslag, de ondertekende eendraadsschema's en situatieplannen van de elektrische installatie worden aan de eigenaar, de uitbater of de beheerder van de elektrische installatie overhandigd om deel uit te maken van het dossier van de elektrische installatie. Een kopie van het controleverslag, de ondertekende eendraadsschema's en situatieplannen worden bewaard gedurende vijf jaar door voormeld erkend organisme zoals vermeld in onderafdeling 6.4.6.1. Gedurende de voormelde periode, kan de eigenaar, de uitbater of de beheerder van de elektrische installatie bij het betrokken erkend organisme verzoeken om een duplicaat van het controleverslag, de ondertekende eendraadsschema's en situatieplannen te krijgen. Voor het ter beschikking stellen van een kopie van het controleverslag, de ondertekende eendraadsschema's en situatieplannen mag een vergoeding worden gevraagd, waarvan het bedrag door het erkend organisme wordt vastgelegd. De vergoedingen die eventueel worden aangerekend voor het ter beschikking stellen ervan mogen de kostprijs van een controle niet overschrijden.

Dit proces-verbaal dient bewaard te worden in het dossier van de elektrische installatie en dient elke aangebrachte wijziging te vermelden. De Federale overheidsdienst economie dient bij ieder ongeval, rechtstreeks of onrechtstreeks te wijten aan elektriciteit waarbij personen betrokken zijn, ingelicht te worden.

KELDER

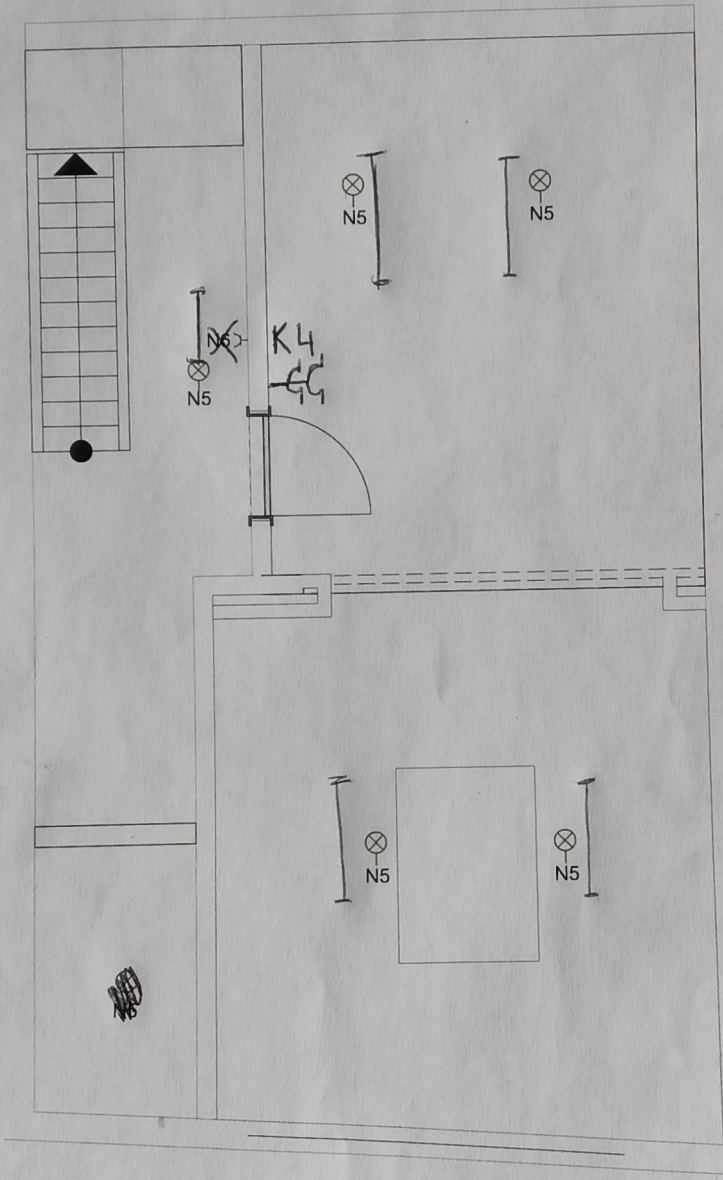

PRODUCTIE \_\_\_\_\_  
ZAAL \_\_\_\_\_  
SCHAAL \_\_\_\_\_  
DATUM \_\_\_\_\_



27 APR. 2026

KEA KEURINGEN  
Willem Persoons



PRODUCTIE  
ZAAL  
SCHAAK  
DATUM

KEA  
27 APR. 2026  
KEA KEURINGEN  
Willem Persoons

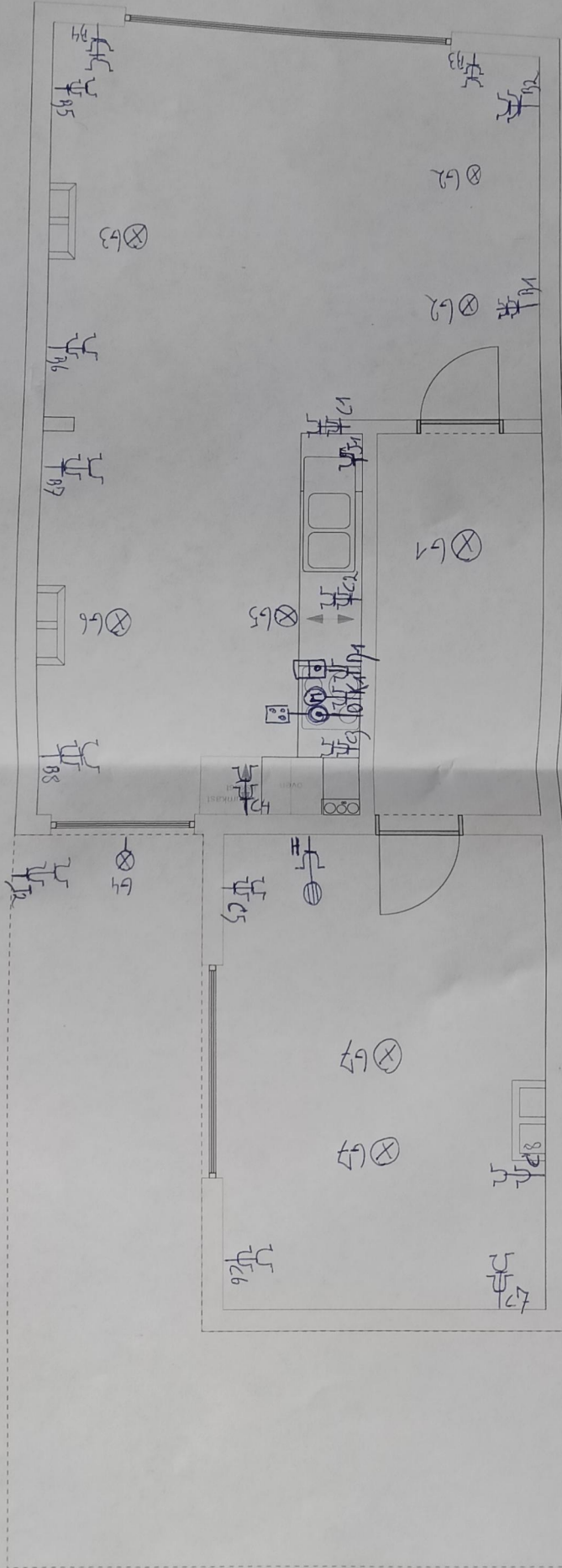

1STE

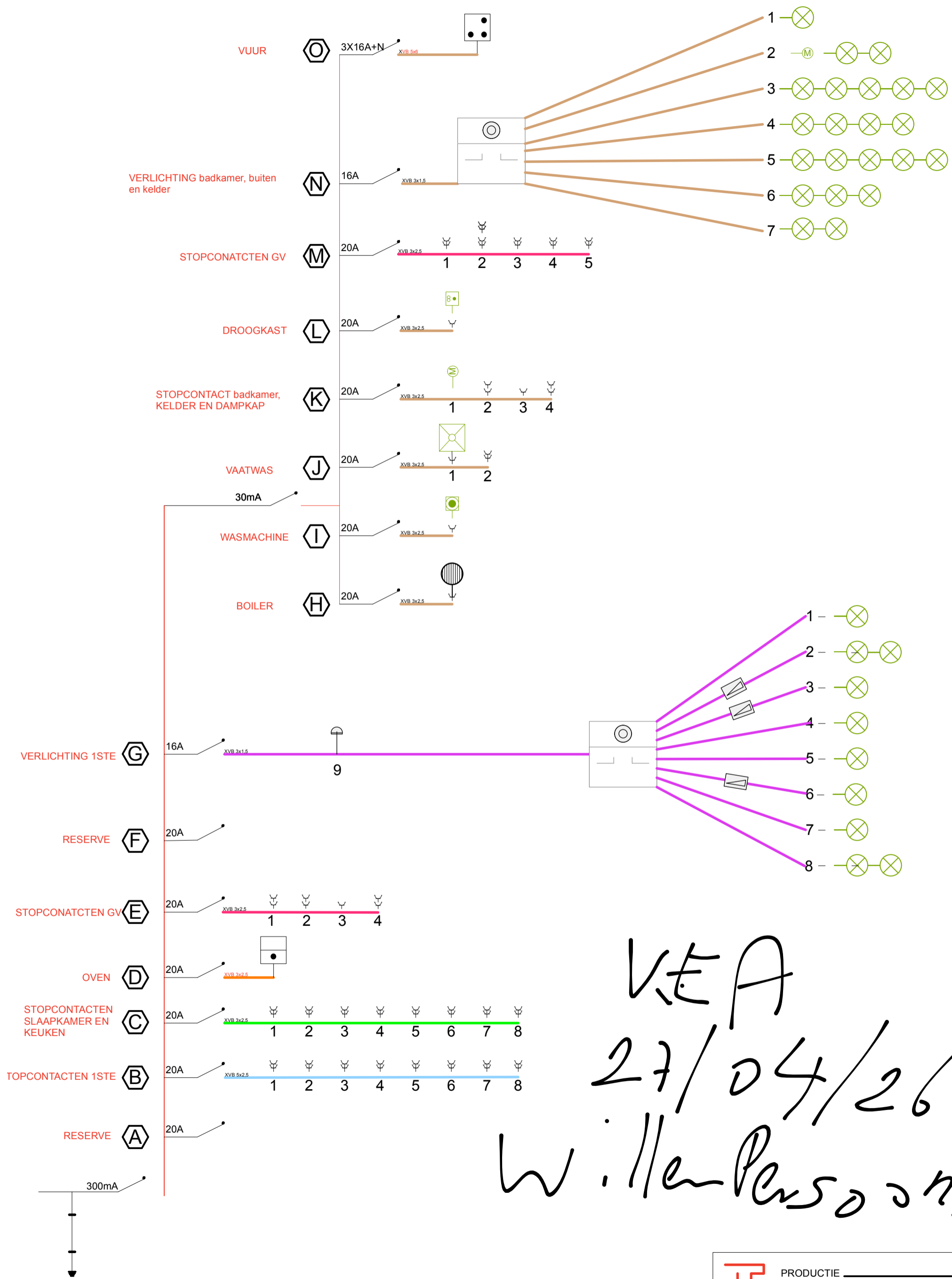

V.E.A  
27/04/26  
Willem Persoons

 PRODUCTIE \_\_\_\_\_  
 ZAAL \_\_\_\_\_  
 SCHAAL \_\_\_\_\_  
 DATUM \_\_\_\_\_  
 Digitaal ondertekend door Willem Persoons