

Procès-verbal de contrôle d'une installation électrique en BT et TBT

CONFORME

Date inspection: 15/06/2026 **Inspecteur:** Ludovic Morelli **Mentor:** **Installateur:** -
Étiquette d'identification: **Référence client:**

N° TVA:-

Marque et type d'appareil de mesure: Numéro de serie:

Date rapport: 15/06/2026

Adresse de l'installation

Rue Rue du Sart
Numéro 6
Boîte
Postcode 4633
Commune Soumagne
Pays Belgique

Propriétaire

Nom Korba
Rue Rue du Sart
Numéro 6
Boîte
Postcode 4633
Commune Soumagne
Pays Belgique

Installateur

Nom -
N° TVA -
Numéro de téléphone -
E-mail -

Type : maison

EAN : 54

N° compteur : 1SAG1105153308

Non communiqué

Image du tableau de repartition et de manoeuvre:



Type de contrôle:

Distributeur: RESA Tension: 1N400V Liaison comp / tableau: 10 mm: Protection Max: 50 A
Nombres tableaux: 2 Nombre de circuits: 8+22
Prise de terre: Electrode verticale ou barres de terre enterrée(s)

Ri général: 0,99 MΩ RE: 29,9 Ω

OK OK

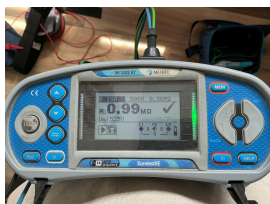

DISPOSITIF DE PROTECTION À COURANT DIFFÉRENTIEL - RÉSIDUEL

$I\Delta$ (mA)	I_n (A)	I_n - autres (A)	I_t	Type	Circuits protégés	Test	x 2,5
300	63		22,5kA2s (3000A)	A	Tous	OK	OK
30	63		22,5kA2s (3000A)	A	8	OK	OK
300	63		22,5kA2s (3000A)	A	Td 2 tous	OK	OK
30	63		22,5kA2s (3000A)	A	Tous	OK	OK

DESCRIPTION INSTALLATION

Nombres circuits	Curve	Protection IN (A)	(autres)	P	Section (mm²)
Voir plans	-	-	-	-	-
Contrôle visuel (général)	OK	Contact direct	OK	Contact indirect	OK
Raccordement	OK	schéma en annexe par Aceg asbl NA			
Liaisons équipotentielles	BON	Section des conducteurs	OK		
Continuité	OK	Éclairage / machines	NVT		

REMARQUES / INFRACTIONS / NOTES

N2 Aucune infraction.

N37 L'installation a été entamée avant le 01/06/2020

nota/note 27 Le code EAN de l'installation n'a pas pu nous être communiqué durant notre visite.

CONCLUSION

L'installation électrique est conforme aux prescriptions de l'AR 08/09/2019 - RGIE Livre 1. La prochaine visite de contrôle est à prévoir avant le 15/6/2051

Les mesures nécessaires ont été prises afin de s'assurer que les bornes d'entrée du dispositif de protection à courant différentiel-résiduel, placé au début de l'installation soit sécurisé par plombage.

Le(s) schéma(s) unifilaires et le(s) plan(s) de position ont été signés par l'organisme agréé.

Cet exemplaire en pdf est la version originale et peut être diffusé en copie.

Nombre d'annexe(s):

PUBLICATION DU RAPPORT D'INSPECTION

Durée de l'inspection: de 15:30 à 16:06

L'inspecteur Ludovic Morelli

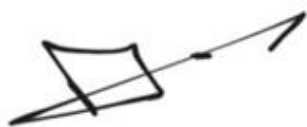

Ludovic Morelli
ACEG VZW - #538

Devoirs du propriétaire ou locataire dans les installations soumises au RGIE Livre 1 section 9.1.2.

Le procès-verbal de conformité ou de visite doit être conservé dans le dossier électrique de l'installation.

Chaque modification apportée à l'installation doit être mentionnée dans le dossier électrique.

Tout accident survenu aux personnes et dû directement ou indirectement à la présence d'installation électrique doit être communiqué à la Direction générale de l'Energie du Service public fédéral Economie.

Qualité

La reproduction de ce rapport n'est autorisée que sous sa forme intégrale et uniquement avec l'accord écrit de l'organisme et du demandeur.

Le contrôle a porté sur les parties visibles et normalement accessibles de l'installation.

Pour toute question ou pour les conditions générales, veuillez consulter le site www.aceg.be

BE53 0689 0209 2953 | BTW BE0839.866.481

Feuille de route pour une installation qui est conforme:

Etape 1	Etape 2	Etape 3	Etape 4
Lisez ce protocole attentivement et faites attention à toutes les notes.	Si vous faites des modifications ou extensions importantes à l'installation, vous devez les faire contrôler.	Le prochain contrôle périodique est prévu pour 15/6/2051	ACEG est à votre service pour tout autres contrôles nécessaires.

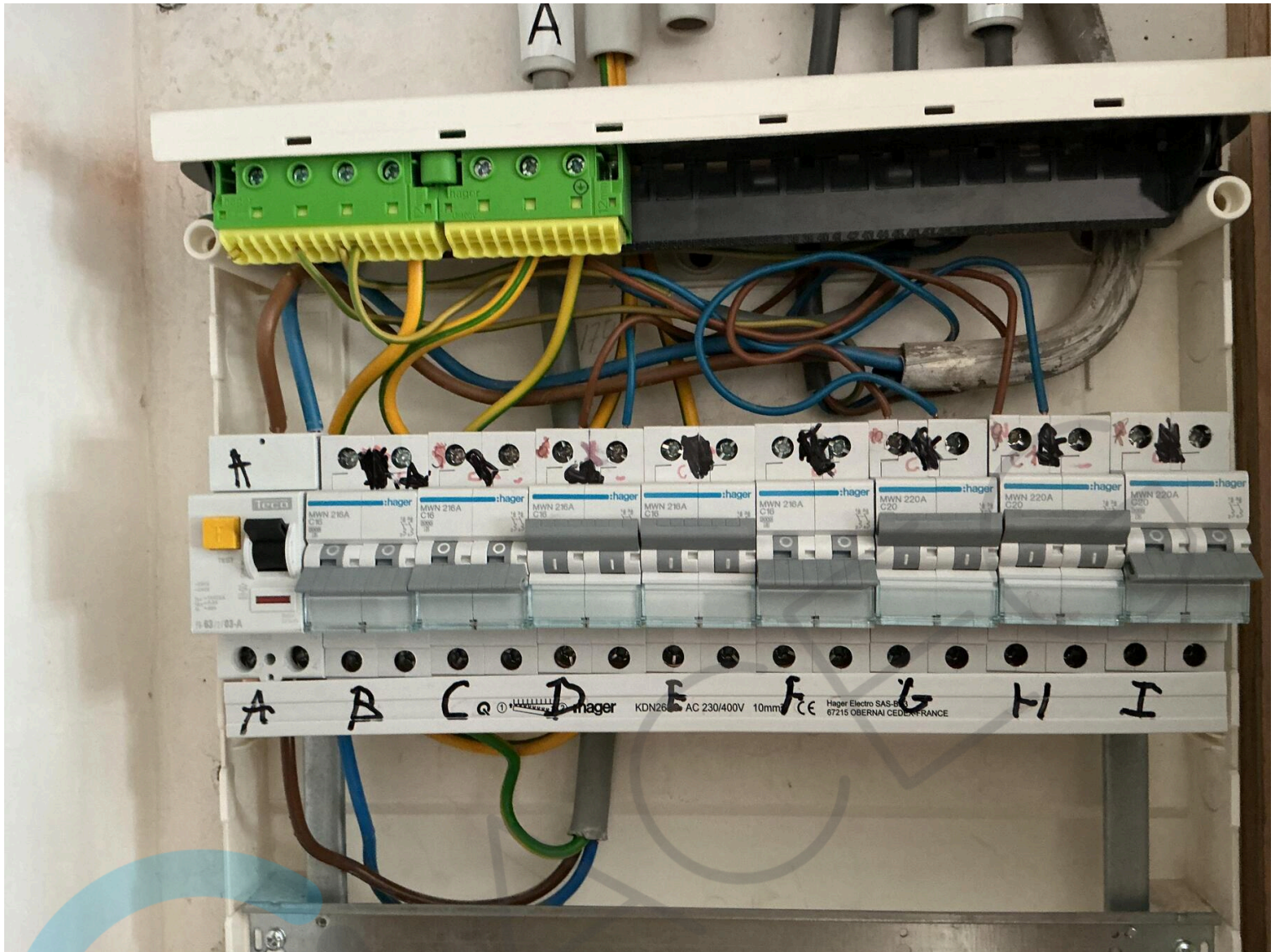

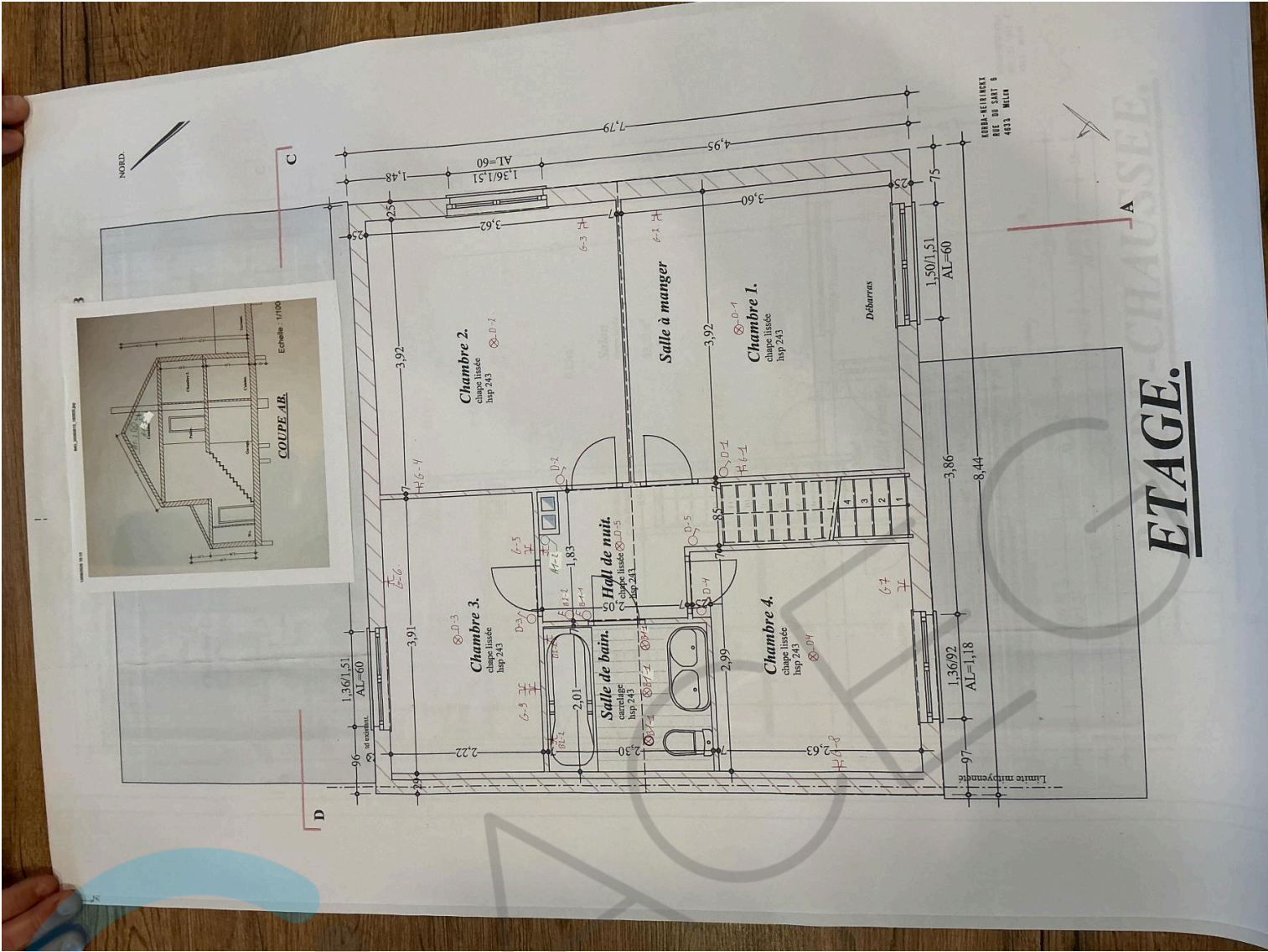

Coffret N° 1

Tension 1 W 400

KORBA-NEIRINCKX
RUE DU SART 6
4633 MELEN

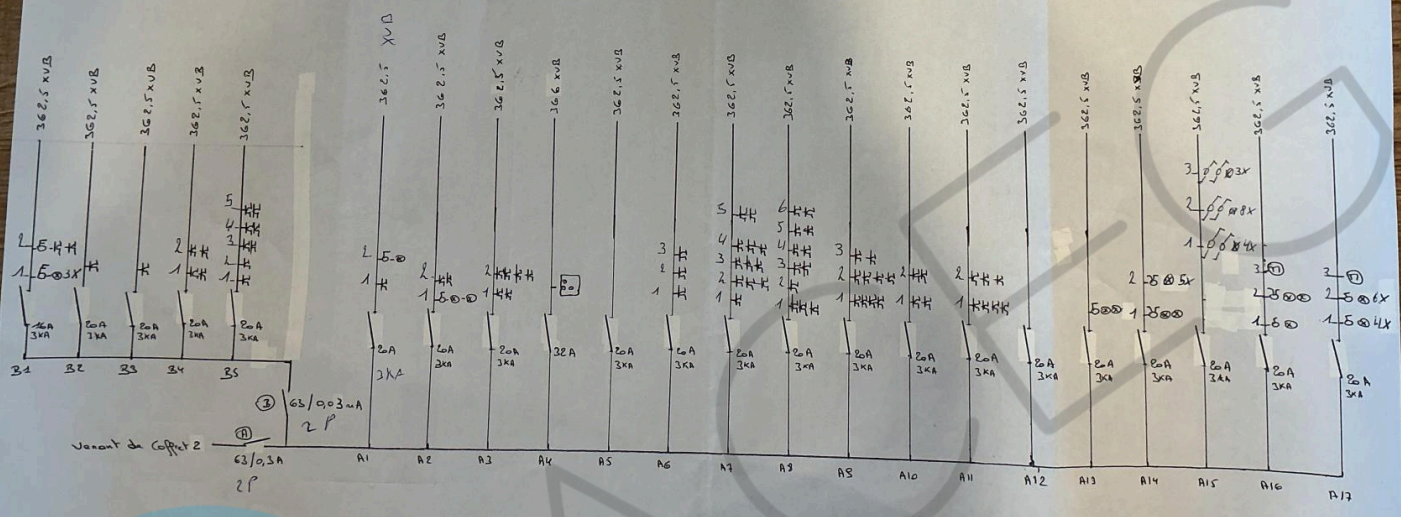
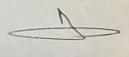

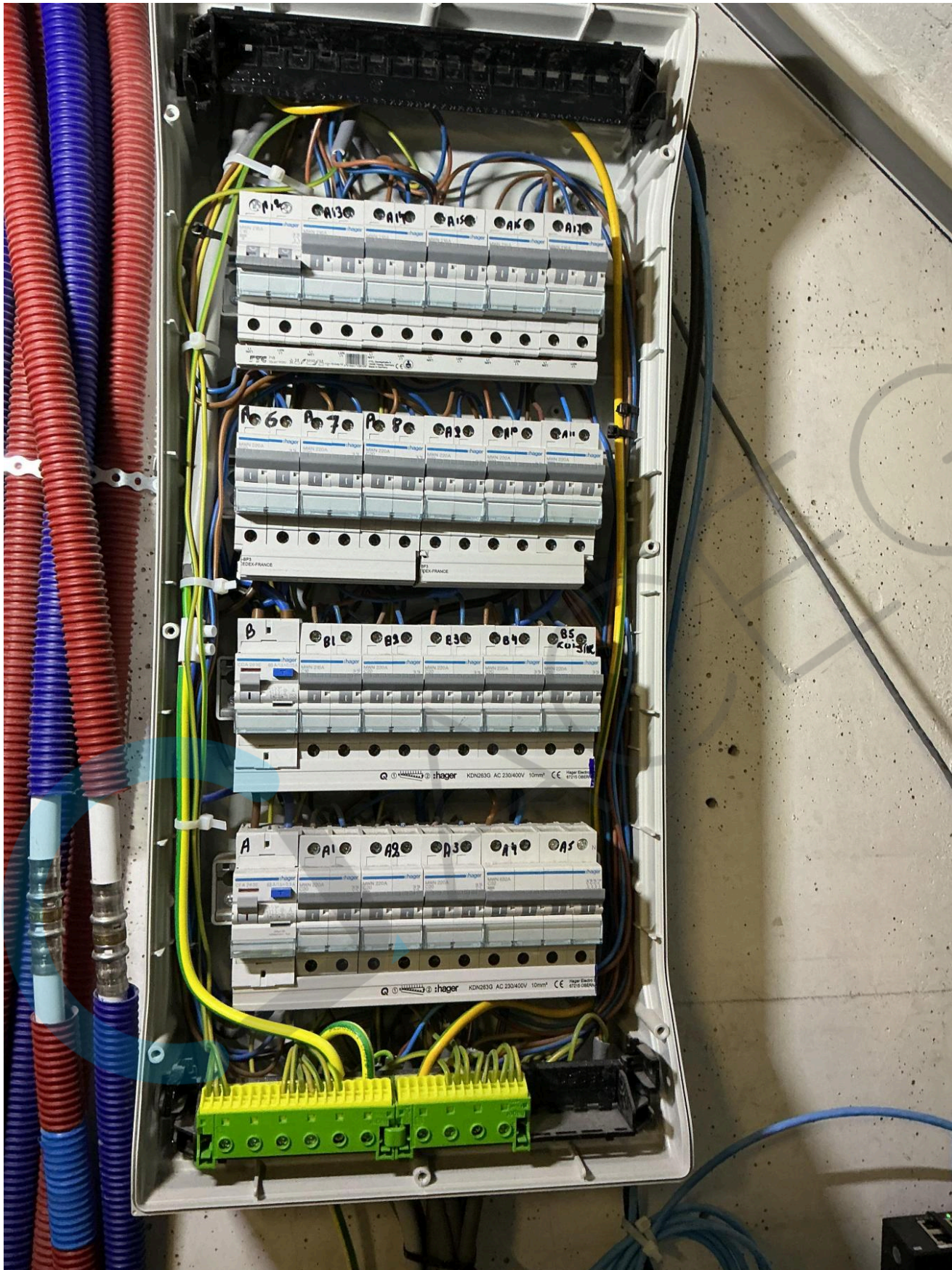

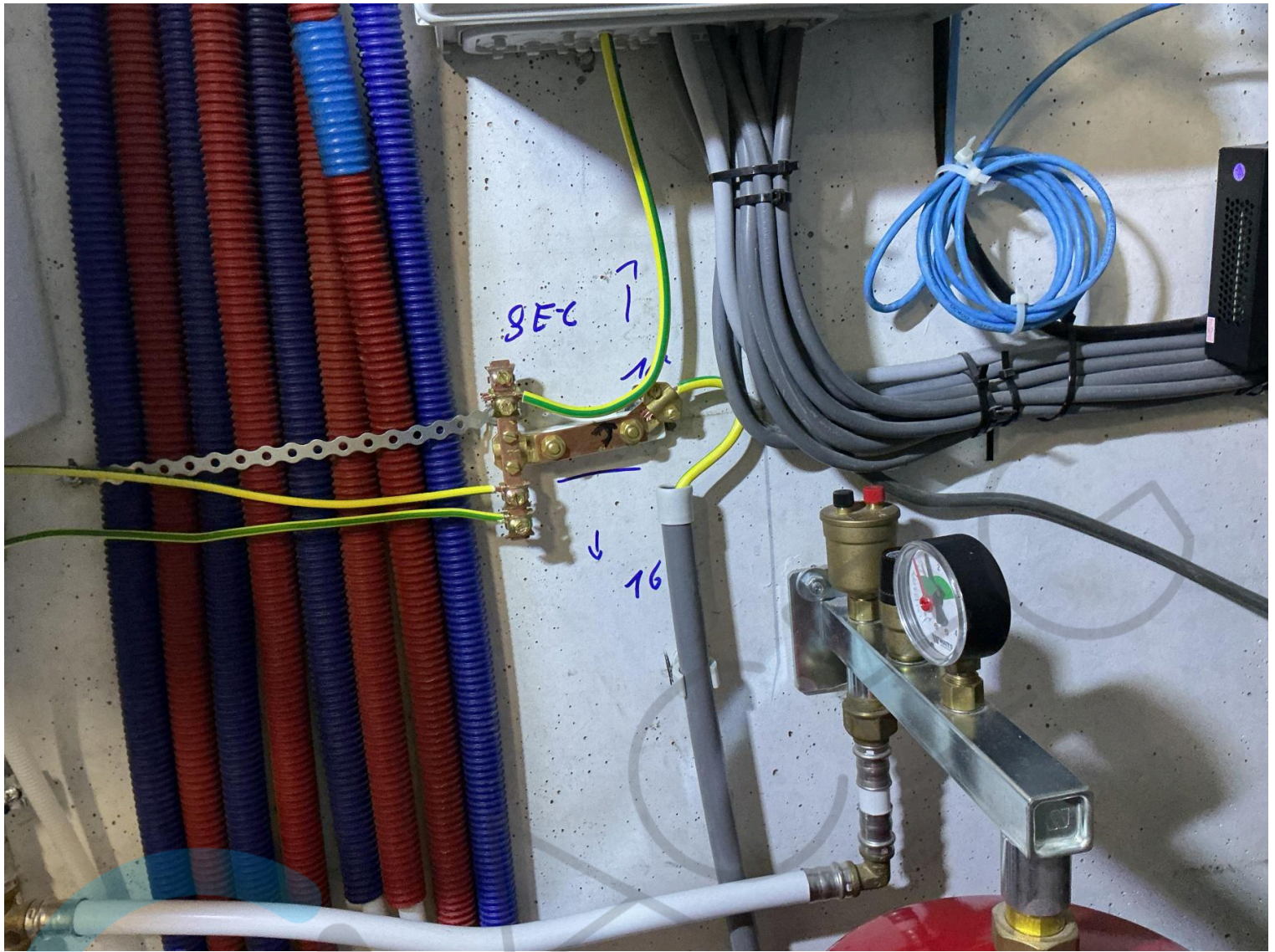

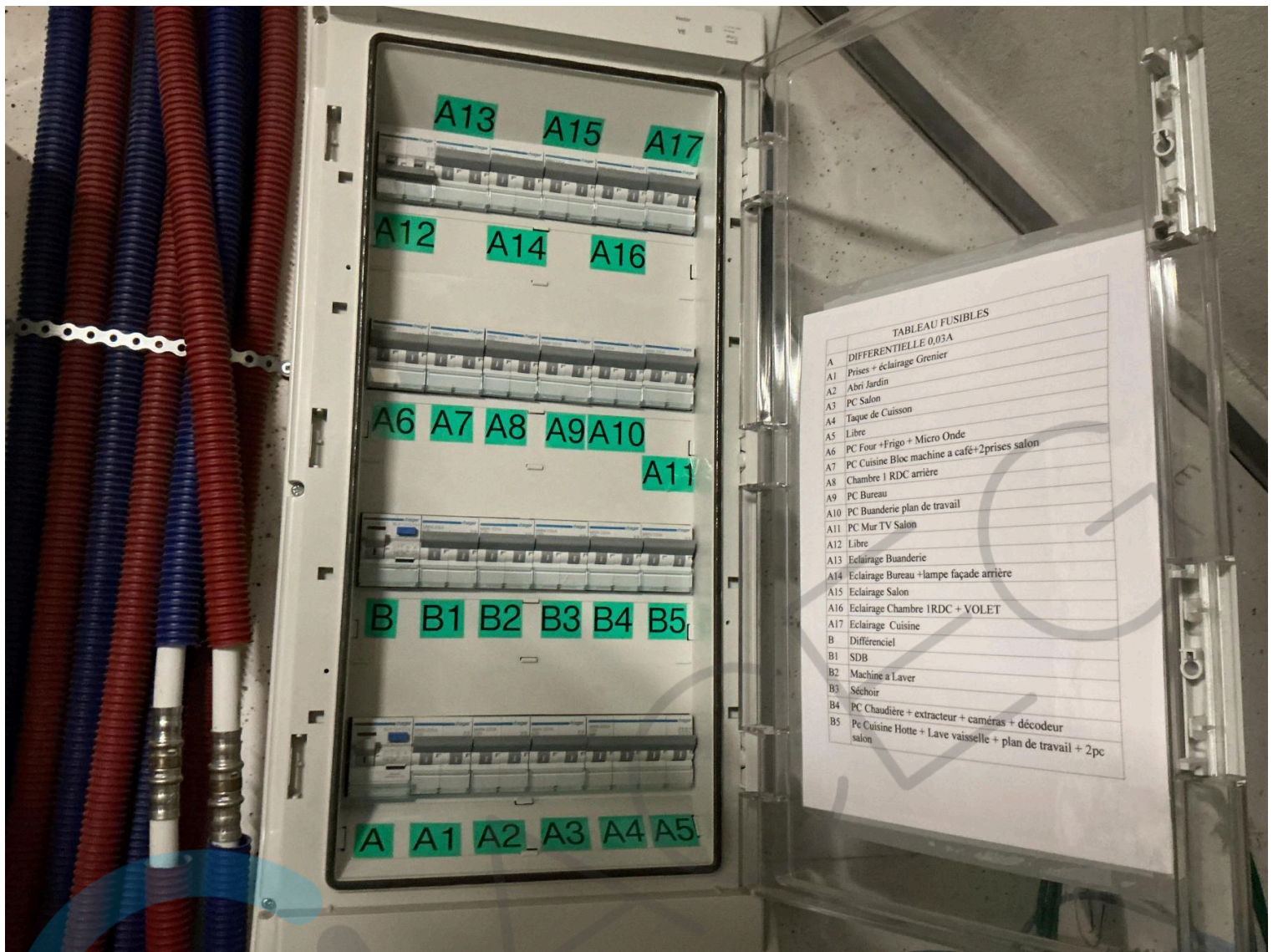

TABLEAU FUSIBLES	
A	DIFFERENTIELLE 0.03A
A1	Prises + éclairage Grenier
A2	Abri Jardin
A3	PC Salon
A4	Taque de Cuisson
A5	Libre
A6	PC Four + Frigo + Micro Onde
A7	PC Cuisine Bloc machine a café+2prises salon
A8	Chambre 1 RDC arrière
A9	PC Bureau
A10	PC Buanderie plan de travail
A11	PC Mur TV Salon
A12	Libre
A13	Eclairage Buanderie
A14	Eclairage Bureau +lampe façade arrière
A15	Eclairage Salon
A16	Eclairage Chambre 1RDC + VOLET
A17	Eclairage Cuisine
B	Différenciel
B1	SDB
B2	Machine a Laver
B3	Séchoir
B4	PC Chaudière + extracteur + caméras + décodeur
B5	Pe Cuisine Hotte + Lave vaisselle + plan de travail + 2pc salon

