

Adres- en onderzoeksgegevens

Adres installatie	Palmstraat 68 1V bus 2 te 2950 Kapellen
Naam eigenaar	
Adres eigenaar	,
Type object	appartement
EAN-code	541449500001136553
Aard installatie	bestaand
Doel onderzoek	herkeuring



Het onderzoek is verricht op 3/03/2014 volgens artikel art 276 bis [van het AREI](#) en onze procedure(s) TP1.

Installatiegegevens

Spanning (V)	230 (1f+N)	In hoofdschakelaar (A)	40
Type elektrode	pen	ΔI differentiële schakelaar(s) (mA)	300 en 30
\varnothing voedingsleiding (mm ²)	10	Aantal verdeelborden	2
In hoofdbeveiliging (A)	niet bekend	Aantal stroombanen per verdeelbord	3+7

Metingen

Ra / Zs (Ω)	9 /	Werking differentiële schakelaar(s)	goed
Continuïteitsmeting	goed	Isolati weerstand van de installatie (M Ω)	>0,5

Inbreuken

1. nihil.

ADS: Automatische differentiële schakelaar

Opmerking: Tijdens het onderzoek zijn enkel de verdeelborden en de zichtbare delen van de installatie gecontroleerd. Schakelaars, contactdozen, plinten / goten etc.. zijn niet losgemaakt. Indien tijdens de keuring de schema's ontbreken, kunnen bij een volgend controlebezoek bijkomende inbreuken worden vastgesteld.

Opmerkingen

(Ver)bouwjaar: voor okt 1981

Voor de omschrijving van de installatie zie schema's. De schema's zijn steekproefwijs gecontroleerd.

Besluit

De installatie is conform het AREI.

De algemene ADS was / werd verzegeld en het ééndraads- en situatieschema werden voor gezien getekend / gecontroleerd

De installatie dient opnieuw te worden gecontroleerd uiterlijk 3/3/2039, alsook voor ingebruikname van elke belangrijke wijziging of aanzienlijke uitbreiding uitgevoerd voor deze datum.

Voor de directeur, op 9/3/2014



Naam agentonderzoeker: Gokhan Ozturk

Handtekening:

Raadgevingen

- Het proces-verbaal van het onderzoek dient bewaard te worden in het dossier van de elektrische installatie.
- In het dossier dient elke wijziging aan de elektrische installatie vermeld te worden.
- Bij elk ongeluk aan personen overkomen, rechtstreeks of onrechtstreeks te wijten aan de aanwezigheid van elektriciteit, dient de Minister van Economische Zaken, Directie Elektrische Energie, te worden gewaarschuwd.
- Wanneer er overtredingen zijn vastgesteld tijdens het onderzoek, dient men een nieuw controlebezoek te laten verrichten door hetzelfde erkend organisme om na te gaan of na afloop van de termijn van één jaar de overtredingen verdwenen zijn. Indien tijdens dat tweede bezoek wordt vastgesteld dat er nog overtredingen overblijven, moet het erkend organisme een kopie van het proces-verbaal van het controlebezoek sturen naar de Algemene Directie Energie die belast is met het hoog toezicht op de huishoudelijke elektrische installaties.

Adres- en onderzoeksgegevens

Adres installatie Palmstraat 68 1V bus 2 te 2950 Kapellen
 Naam eigenaar
 Adres eigenaar
 Type object appartement
 EAN-code 541449500001136553
 Aard installatie bestaand
 Doel onderzoek herkeuring



Het onderzoek is verricht op 3/03/2014 volgens artikel art 276 bis [van het AREI](#) en onze procedure(s) TP1.

Installatiegegevens

Spanning (V)	230 (1f+N)	In hoofdschakelaar (A)	40
Type elektrode	pen	ΔI differentiële schakelaar(s) (mA)	300 en 30
\varnothing voedingsleiding (mm ²)	10	Aantal verdeelborden	2
In hoofdbeveiliging (A)	niet bekend	Aantal stroombanen per verdeelbord	3+7

Metingen

Ra / Zs (Ω)	9 /	Werking differentiële schakelaar(s)	goed
Continuïteitsmeting	goed	Isolatieweerstand van de installatie (M Ω)	>0,5

Inbreuken

1. nihil.

ADS: Automatische differentiële schakelaar

Opmerking: Tijdens het onderzoek zijn enkel de verdeelborden en de zichtbare delen van de installatie gecontroleerd. Schakelaars, contactdozen, plinten / goten etc. zijn niet losgemaakt. Indien tijdens de keuring de schema's ontbreken, kunnen bij een volgend controlebezoek bijkomende inbreuken worden vastgesteld

Opmerkingen

(Ver)bouwjaar: voor okt 1981

Voor de omschrijving van de installatie zie schema's. De schema's zijn steekproefwijs gecontroleerd.

Besluit

De installatie is conform het AREI.

De algemene ADS was / werd verzegeld en het ééndraads- en situatieschema werden voor gezien getekend / gecontroleerd

De installatie dient opnieuw te worden gecontroleerd uiterlijk 3/3/2039, alsook voor ingebruikname van elke belangrijke wijziging of aanzienlijke uitbreiding uitgevoerd voor deze datum.

Voor de directeur, op 9/3/2014

Naam agentonderzoeker: Gokhan Ozturk

Handtekening:



Referenties

- Het proces-verbaal van het onderzoek dient bewaard te worden in het dossier van de elektrische installatie.
- In het dossier dient elke wijziging aan de elektrische installatie vermeld te worden
- Bij elk ongebruikelijk personeel overkomen, rechtstreeks of indirect, te wijten aan de aanwezigheid van elektriciteit, dient de Minister van Economische Zaken, Directie Elektrische Energie, te worden gewaarschuwd.
- Wanneer er overtredingen zijn vastgesteld tijdens het onderzoek, dient men een nieuw controlebezoek te laten verrichten door hetzelfde erkend organisme om na te gaan of na afloop van de termijn van één jaar de overtredingen verdwenen zijn. Indien tijdens dat tweede bezoek wordt vastgesteld dat er nog overtredingen overblijven, moet het erkend organisme een kopie van het proces-verbaal van het controlebezoek sturen naar de Algemene Directie Energie die belast is met het hoog toezicht op de huishoudelijke elektrische installaties.

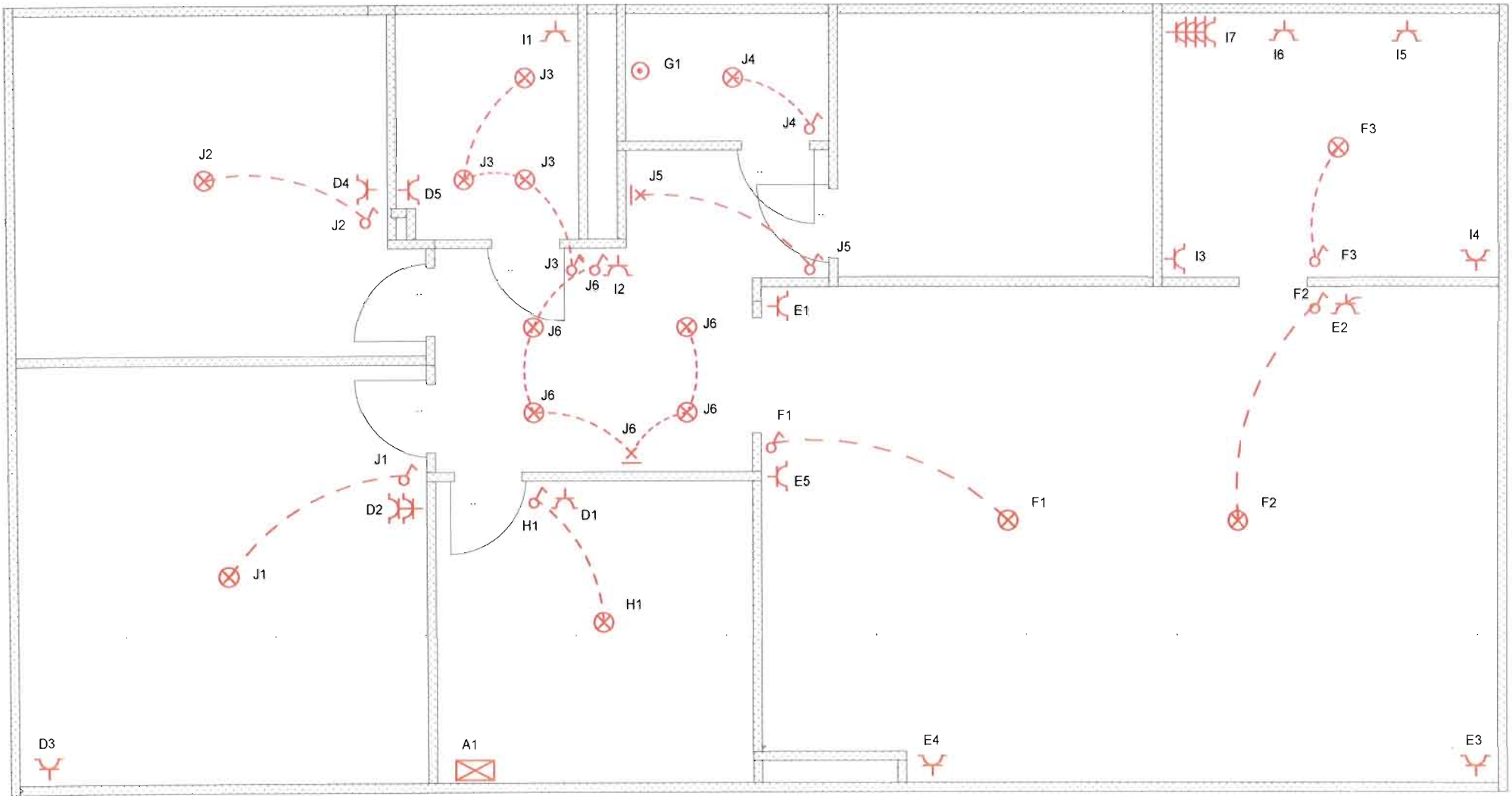

INSTALLATEUR	KEURING/CONTROLE	WERF	1N, 400V/230V~
Naam Pectro CV BTW be 0842.229.719 Datum 23/02/2014 Handtekening Peter Franken	KEURING .. Naam .. Datum .. Handtekening ..	Naam 3N, 400V/230V~ Straat Palmstraat 68 Gemeente 2950 Kapellen Handtekening ..	

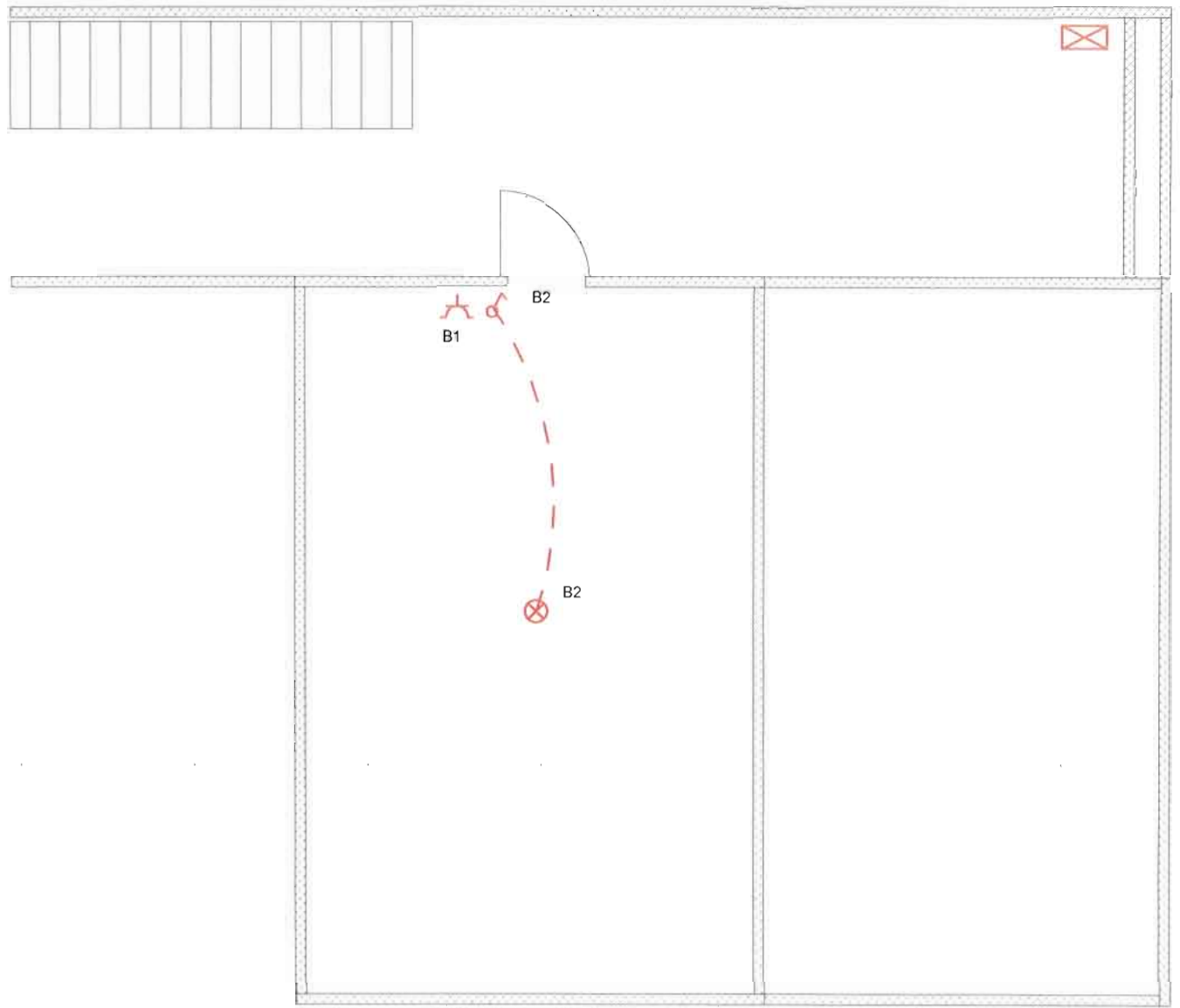
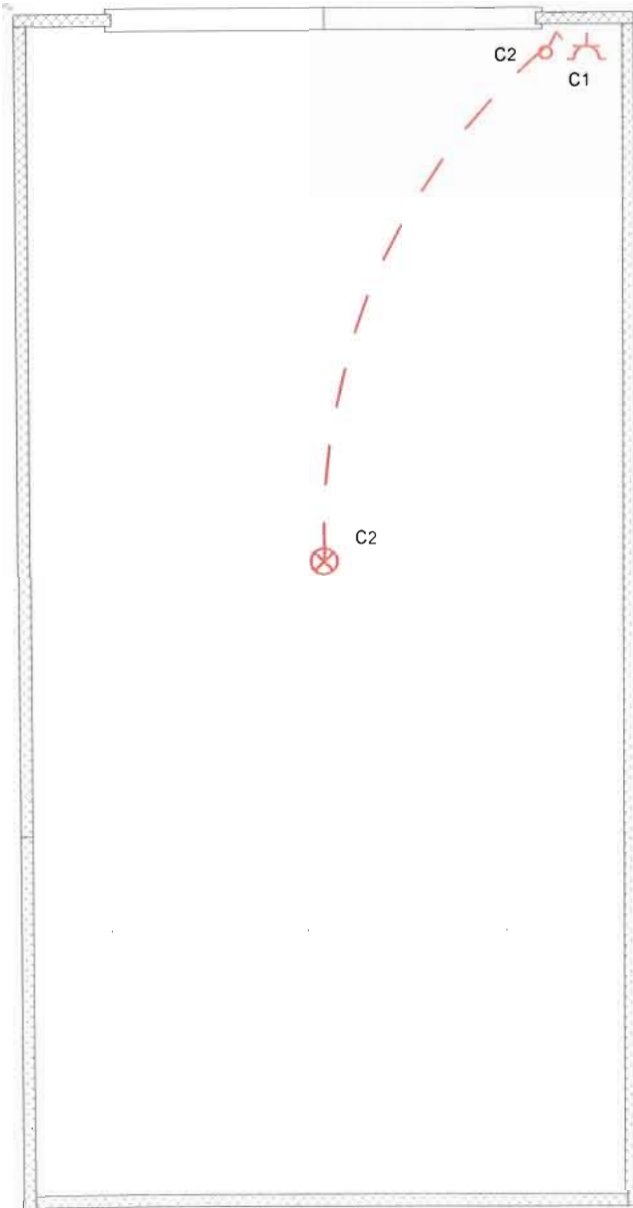

INSTALLATEUR		KEURING/CONTROLE		WERF		1N, 400V/230V~
Naam	Pectro CV	Keuring	..	Naam	..	
BTW	be 0842.229.719	Naam	..	Straat	Palmstraat 68	
Datum	23/02/2014	Datum	..	Gemeen	2950 Kapellen	
Handtekening	Peter Franken	Handtekening	..	Handtekening	..	

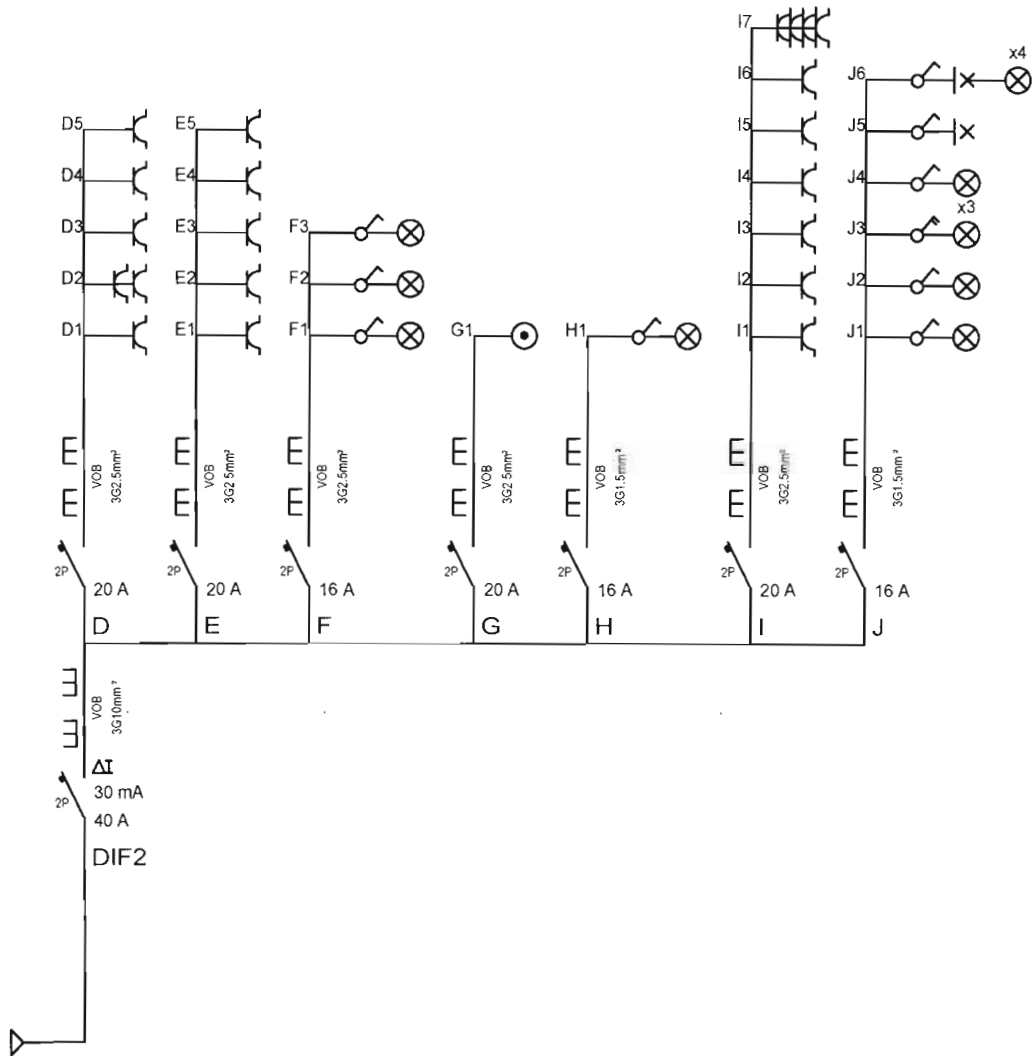

INSTALLATEUR	KEURING/CONTROLE	WERF/CHANTIER	3N, 400V/230V~
Naam/Nom Pectro CV	ORGANIS. ..	Naam/Nom 3N, 400V/230V~	
BTW/TVA ..	Naam/Nom ..	Straat/Rue ..	
Datum/Date DATUM	Datum/Date ..	Gemeen/Comm ..	
Handtek/Sign ..	Handtek/Sign ..	Handtek/Sign ..	