

| | |
|-------|-------------|
| | |
| DATUM | WIJZIGINGEN |

| | | |
|---|---|-----------|
| EIGENAAR | ARCHITEKT | AANNE MER |
|  |  | |

OPDRACHTGEVER: MR. BOENDERS ALFONS
 SIMON GOOSSENSLAAN, 13
 ST. LENAARTS - BRECHT

VOORWERP: AANVRAAG VOOR HET BOUWEN
 VAN EEN WONING
 SIMON GOOSSENSLAAN
KADASTER: WJK: D deel van 70/y 3
 oppervlakte: 74
 LOT 35en 36

ST. LENAARTS — BRECHT



MATERIALEN

GEVELS: GEEL ROZE RUWE GEVELSTEEN
 PLINT: ZWARTE RUWE GEVELSTEEN.
 DAKBEDEKKING: PANNEN-ANTRACIETKLEUR
 RAMEN EN DEUREN: P.V.C. KLEUR WIT.
 OVERSTEKEN: HOUT + P.V.C. BEKLEDING.
 KROONLUSTEN: ZINKEN HANGGOTEN.
 DORPELS: ARDUIN.
 FUNDERINGSMUREN: BETONBLOKKEN.

Goedgekeurd door het College
 van Burgemeester en Schepenen
 in zitting van 12/2/90
 Bij verordening
 De Secretaris, De Burgemeester







ARCHITEKT: WILLY DE CLERCK.
 REINAERT, 13
 2210 BORSBEEK
 TEL: 03 321 07 88



| | |
|------------------|--------------|
| DATUM: 29-1-1990 | PLAN: 1-1 |
| DOSSIER: 90-09 | SCHAAL: 1/50 |

stortbeton

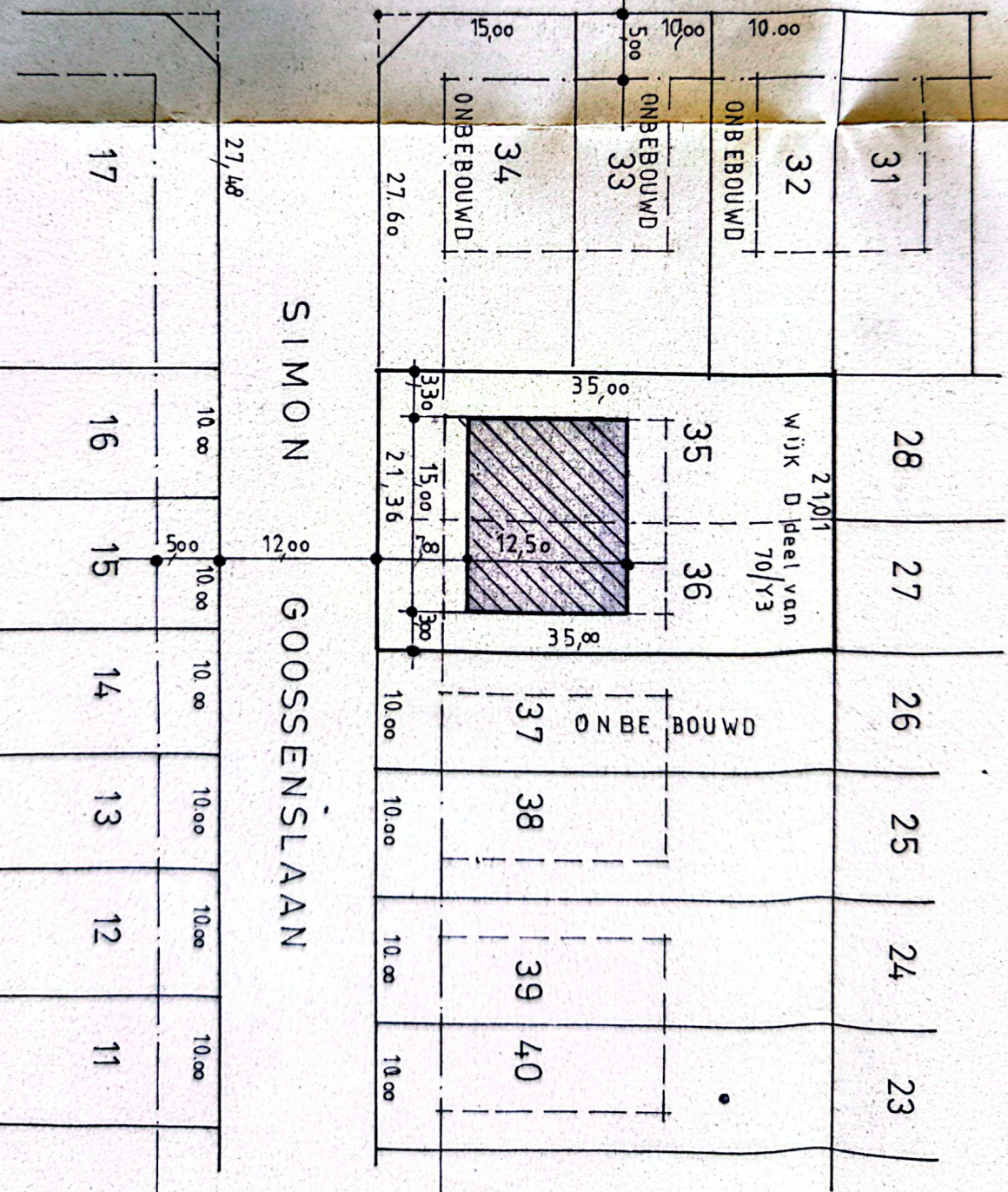
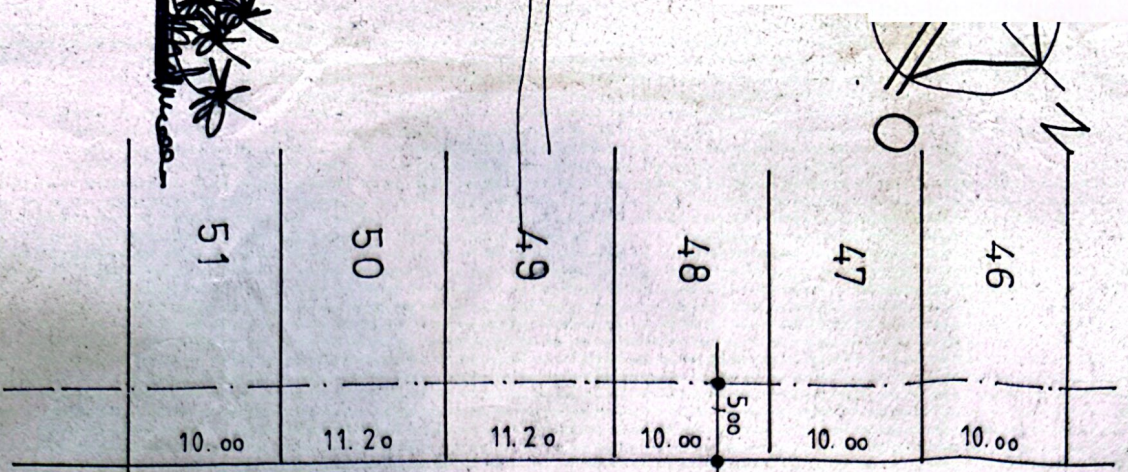
DOORSNEDE : A - B.



INPLANTINGSPLAN
 schaal: 1/500.

- ALLE NUTSLEIDINGEN AANWEZIG

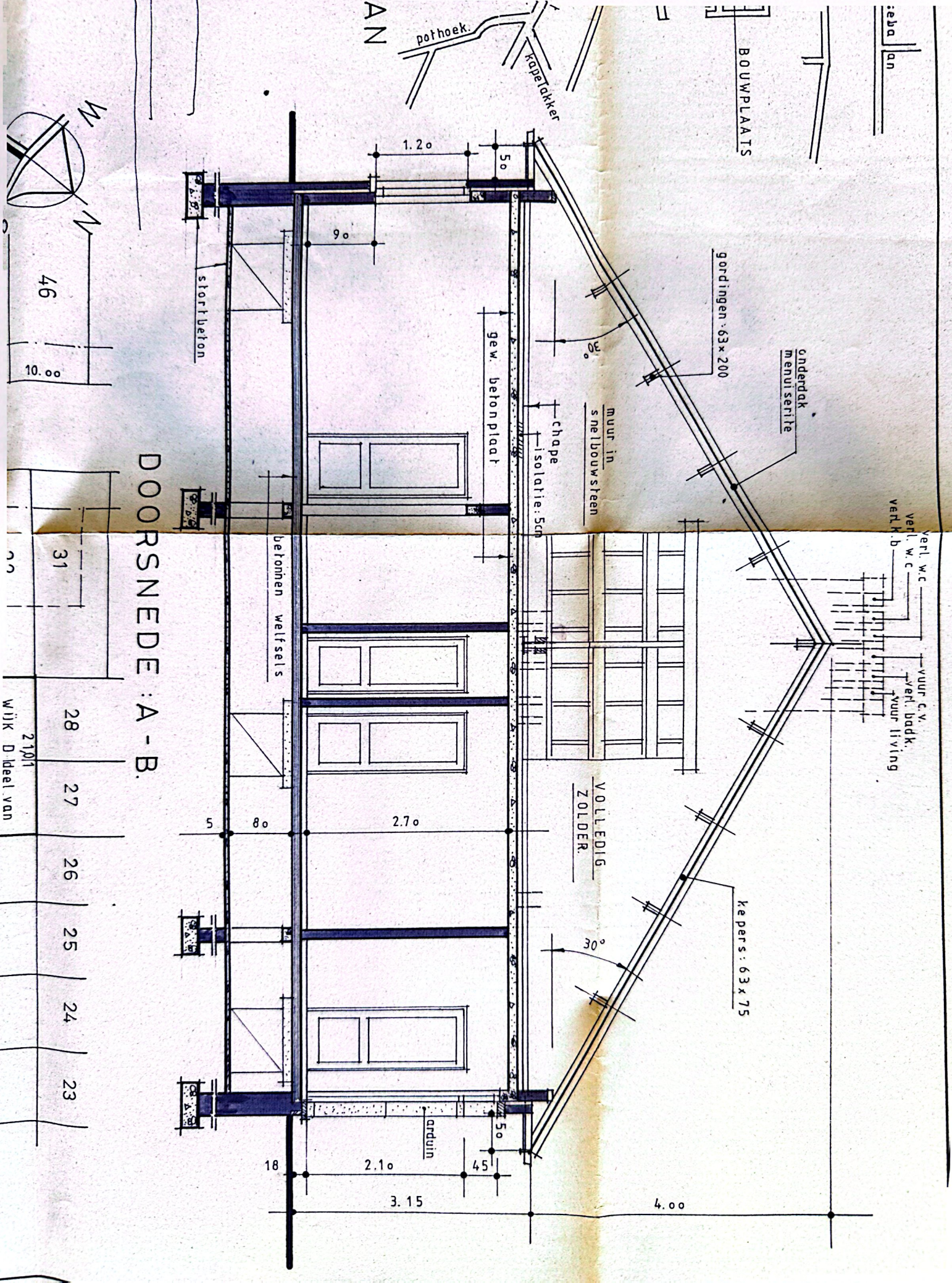

DOORSNEDE : A - B.

| | | | | | | | |
|------------------|----|----|----|----|----|----|----|
| 46 | 31 | 28 | 27 | 26 | 25 | 24 | 23 |
| 2.101 | | | | | | | |
| Wijk D. Deel van | | | | | | | |

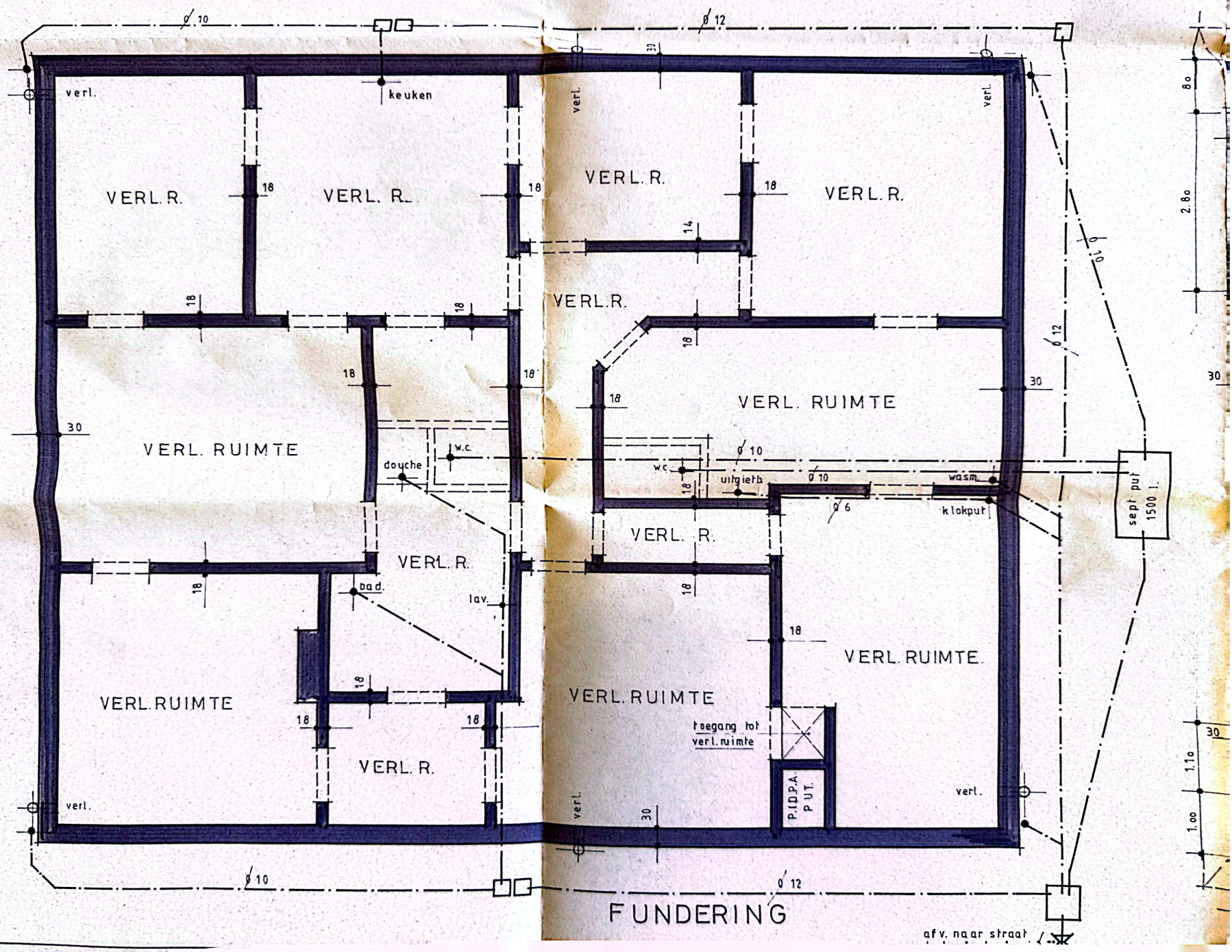

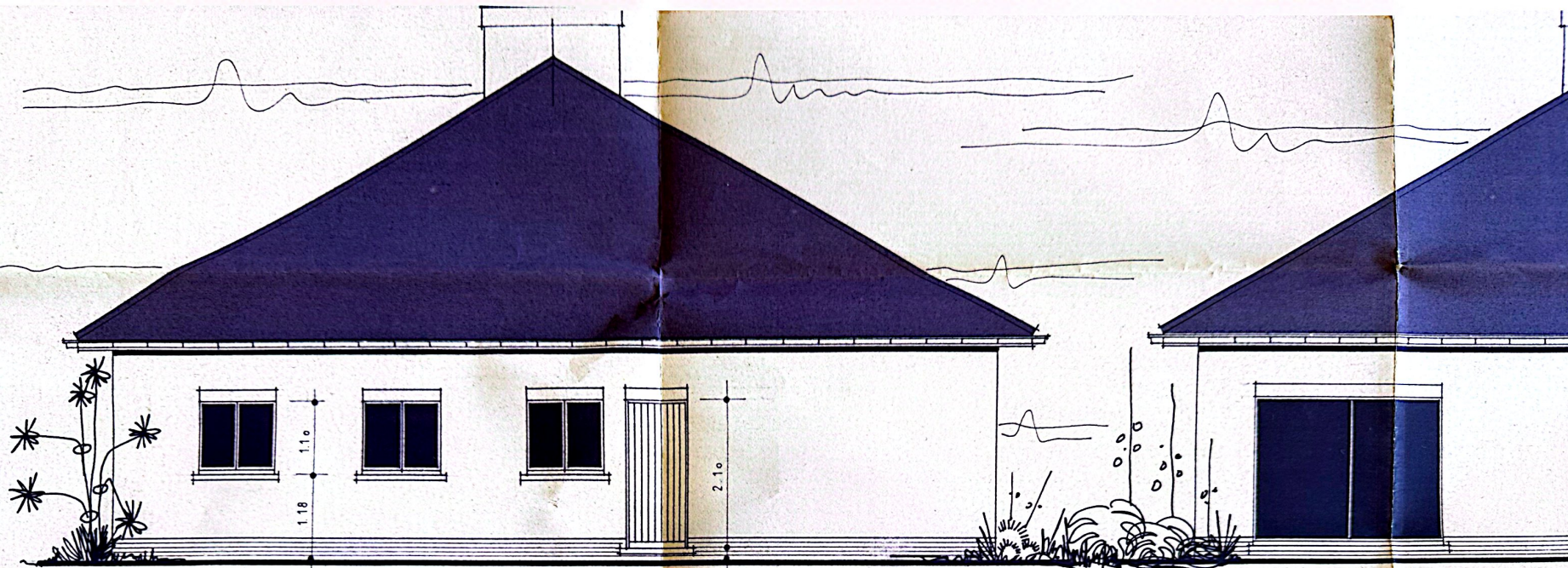

Z'JGEVEL RECHTS

Z'JGE

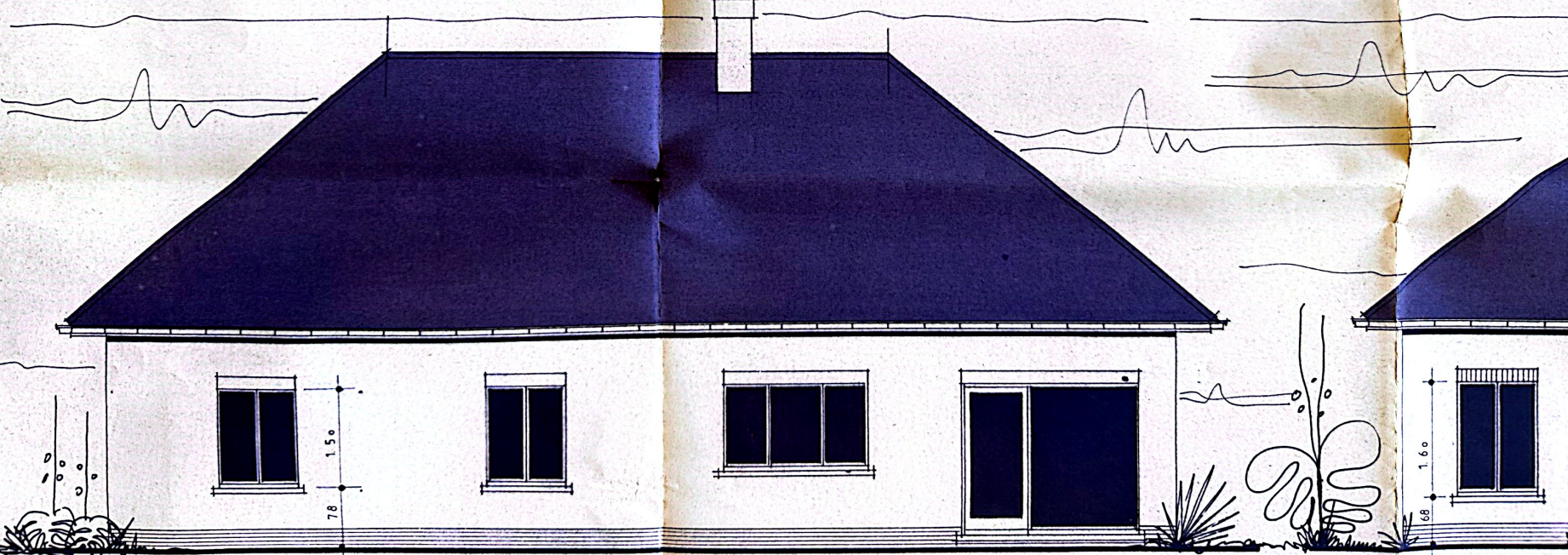

ACHTERGEVEL

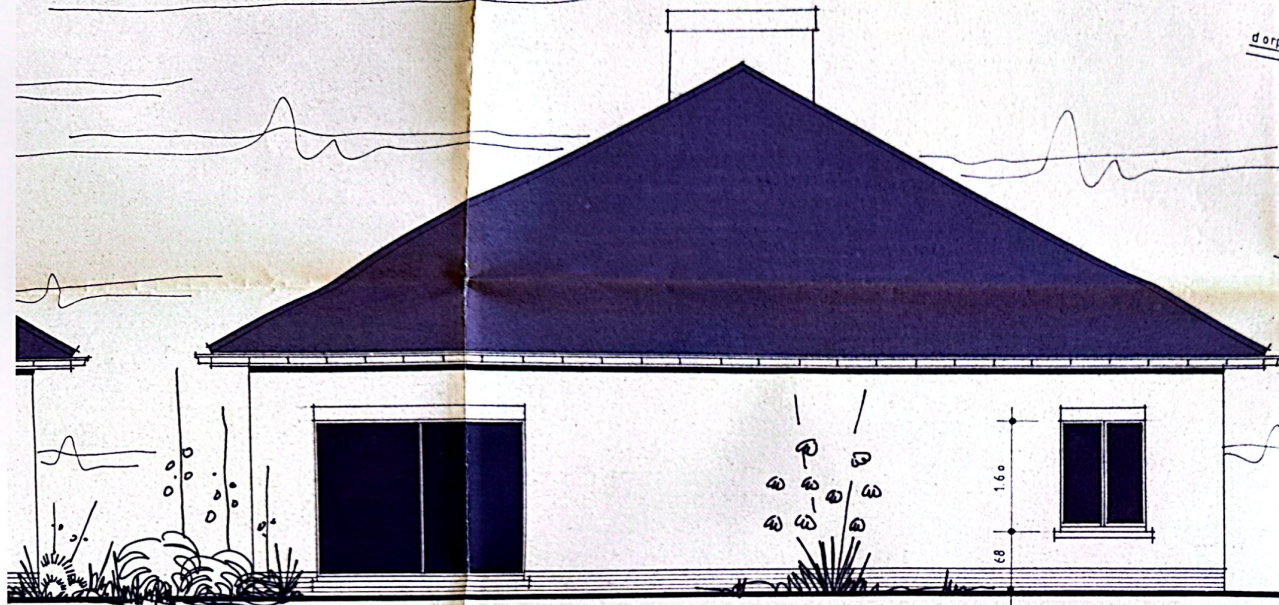

Z'JGEVEL LINKS

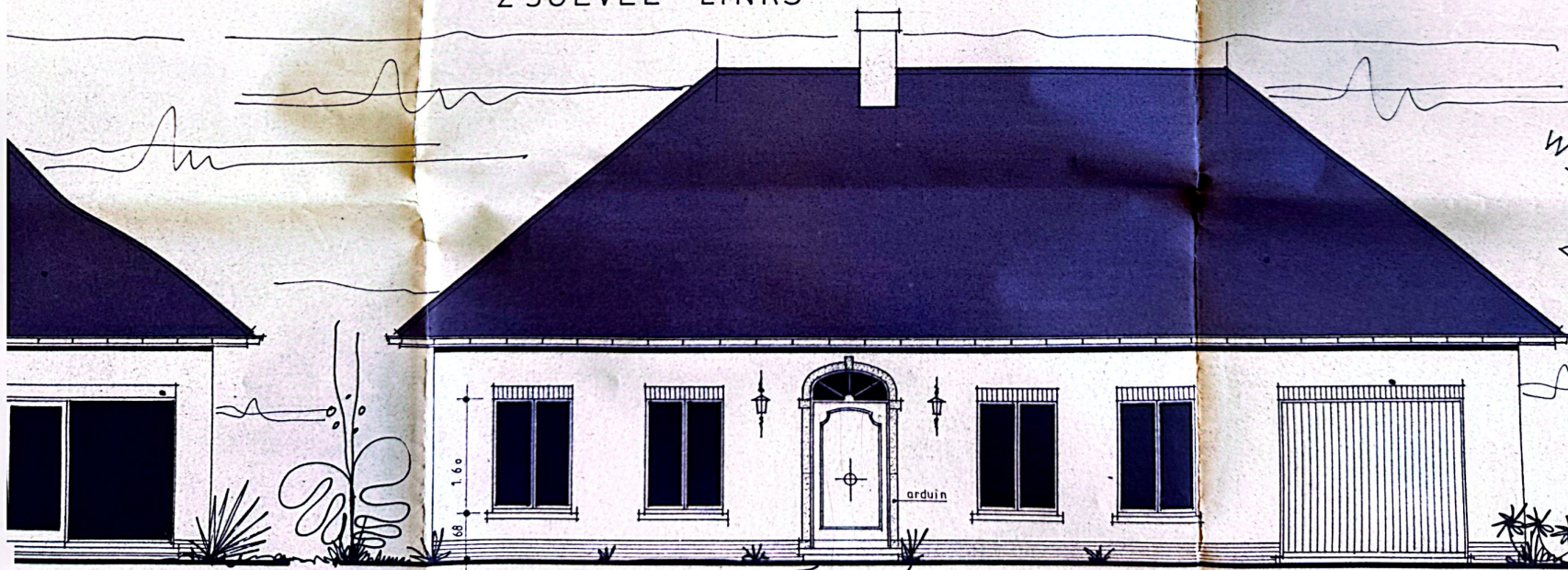

VOORGEVEL

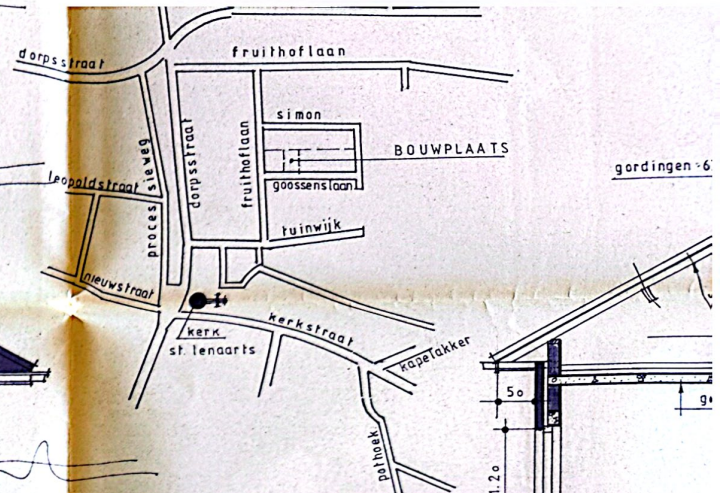

SITUATIEPLAN

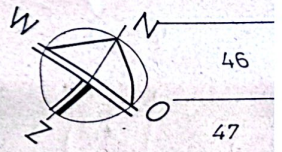
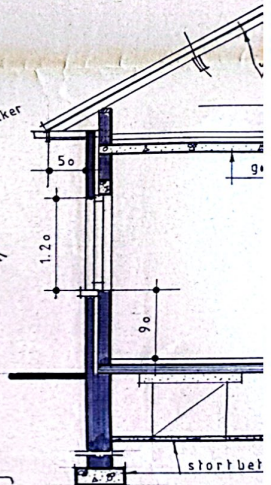

- 46
- 47
- 48
- 49
- 50
- 51